

Қазақстан Республикасы Статистика агенттігі

**Қазақстан халқының экономикалық  
белсенділігі**

**Экономическая активность населения  
Казахстана**

**1996 – 2007**

**Астана 2008**

Қазақстан халқының экономикалық белсенділігі  
Статистикалық жинақ /Редакциясын басқарған  
А.Мешімбаева/Астана 2008ж,  
444 бет.

**Жинақты әзірлеуге жауаптылар:**

Ә. Қасенова, А.Қатарбаева, Г.Семибратова  
(тел: 8 (7172) 74-90-61, 74-93-40,  
8 (7272) 42-29-09)

Экономическая активность населения в Казахстане  
Статистический сборник /Под редакцией  
А.Мешимбаевой /Астана 2008г.  
444 стр.

**Ответственные за подготовку сборника:**

А. Касенова, А.Катарбаева, Г.Семибратова  
(тел: 8 (7172) 74-90-61, 74-93-40,  
8 (7272) 42-29-09)

**Алғы сөз**

«Қазақстан халқының экономикалық белсенділігі» статистикалық жинағында Қазақстандағы еңбек рыногының негізгі көрсеткіштерін сипаттайтын материалдар бар.

Жинақта 1 995-2007 жылдардағы жұмыспен қамтылу мәселелері бойынша халықты іріктеп зерттеу материалдарынан толық ақпарат берілген. Экономикалық тұрғыдан белсенді және енжар халықтың, жұмыспен қамтылғандар мен жұмыссыздардың саны, олардың жынысы, жасы, білім деңгейі бойынша құрамы мен құрылымы туралы деректер келтірілген. Жұмыспен қамтылғандар мен жұмыссыз халық – жұмыспен қамтылғандық статусы, экономикалық қызмет пен жұмыс түрлері бойынша, жұмыссыз және экономикалық тұрғыдан енжар халық – жұмыспен қамтылмау себептері мен ұзақтығы бойынша сыныпталған. Сондай-ақ жұмыс уақытының ұзақтығын сипаттайтын көрсеткіштер де бар.

Деректер тұтастай республика бойынша кестелік және графикалық материалдар түрінде келтірілген.

Жарияланым басқару қызметкерлеріне, экономистерге, статистиктерге, кәсіпорындардың, ұйымдардың басқару органдары мен қаржы-экономикалық қызметінің қызметкерлеріне, ғалыми, кәсіпкерлер және банк қызметкеріне, экономикалық жоғары оқу орындарының профессорлық-оқытушылық құрамына, аспиранттарға және студенттерге, басқа да мамандарға, бұқаралық ақпарат құралдарына арналған.

**Жинақта қабылданған шартты белгілер:**

«-« - құбылыс жоқ;  
«...» - статистикалық деректер жоқ;  
«0,0» - құбылыс шамасы өлшем бірлігінен төмен

Жекелеген реттерде қосындылардың қорытындысы мен жиынтығы арасындағы аздаған айырмашылықтар деректерді дөңгелектеумен түсіндіріледі.

**Предисловие**

Статистический сборник «Экономическая активность населения Казахстана» содержит материалы, характеризующие основные показатели рынка труда в Казахстане.

В сборнике представлена подробная информация по материалам выборочного обследования населения по проблемам занятости за 1 995-2007гг. Приведены данные о численности экономически активного и неактивного населения, занятых и безработных, их составе и структуре по полу, возрасту, уровню образования. Занятое и безработное население классифицировано по статусу занятости, видам экономической деятельности и занятиям. Безработное и экономически неактивное население – по причинам и продолжительности незанятости. Помещены показатели, характеризующие продолжительность рабочего времени.

Данные приведены по республике в целом в виде табличного и графического материалов.

Публикация предназначена для управленческого персонала, экономистов, статистиков, работников органов управления и финансово-экономических служб предприятий, организаций, научных, предпринимательских и банковских работников, профессорско-преподавательского состава, аспирантов и студентов экономических ВУЗов, других специалистов, средств массовой информации.

**В сборнике приняты условные обозначения:**

«-« - явление отсутствует;  
«...» - нет статистических данных;  
«0,0» - величина явления меньше единицы измерения.

В отдельных случаях незначительные расхождения между итогом и суммой слагаемых объясняются округлением данных.

## МАЗМҰНЫ

<b>ӘДІСНАМАЛЫҚ ТҮСІНІКТЕМЕЛЕР .....</b>	<b>5</b>
<b>МЕТОДОЛОГИЧЕСКИЕ ПОЯСНЕНИЯ .....</b>	<b>7</b>
<b>1. ЭКОНОМИКАЛЫҚ ТҰРҒЫДАН БЕЛСЕНДІ ХАЛЫҚ .....</b>	<b>9</b>
1.1. Қазақстан Республикасы еңбек рыногының индикаторлары .....	9
1.2. Экономикалық тұрғыдан белсенді халық.....	10
1.3. Экономикалық тұрғыдан белсенді қала халқы .....	11
1.4. Экономикалық тұрғыдан белсенді ауыл халқы .....	13
<b>2. ЭКОНОМИКАДА ЖҰМЫСПЕН ҚАМТЫЛҒАН ХАЛЫҚ .....</b>	<b>16</b>
2.1. Жұмыспен қамтылған халық жасы бойынша .....	16
2.2. Жұмыспен қамтылған халық білім деңгейі бойынша .....	17
2.3. Жұмыспен қамтылған халық меншік нысандары бойынша .....	18
2.4. Жұмыспен қамтылғандық статусы бойынша жұмыспен қамтылған халық .....	19
2.5. Экономика секторлары және экономикалық қызмет түрлері бойынша жұмыспен қамтылған халық.....	21
2.6. Жұмыспен қамтылған халық жұмыс топтары бойынша .....	26
2.7. Ірі және орта кәсіпорындардың Жалдамалы қызметкерлері .....	27
2.8. Жұмыспен қамтылған қала халқы .....	28
2.9. Жұмыспен қамтылған ауыл халқы .....	35
<b>3. ЖҰМЫС УАҚЫТЫ .....</b>	<b>43</b>
<b>4. ЖҰМЫССЫЗ ХАЛЫҚ.....</b>	<b>49</b>
4.1. Жұмыссыз халық жасы бойынша .....	49
4.2. Жұмыссыз халық білім деңгейі бойынша .....	50
4.3. Жұмыссыз халық жұмыспен қамтылмаудың ұзақтығы және себептері бойынша .....	51
4.4. Жұмыс іздестіріп жүрген жұмыссыз халық .....	56
4.5. Қалалық жұмыссыз халық.....	58
4.6. Ауылдағы жұмыссыз халық .....	63
<b>5. ЭКОНОМИКАЛЫҚ ТҰРҒЫДАН ЕНЖАР ХАЛЫҚ.....</b>	<b>68</b>
5.1. Экономикалық тұрғыдан енжар халық.....	68
5.2. Экономикалық тұрғыдан енжар қала халқы .....	71
5.3. Экономикалық тұрғыдан енжар ауыл халқы .....	73
<b>6. ЕҢБЕККЕ ЖАРАМДЫ ЖАСТАҒЫ ХАЛЫҚҚА ЭКОНОМИКАЛЫҚ СИПАТТАМА .....</b>	<b>76</b>
6.1. Экономикалық тұрғыдан белсенді халық.....	76
6.2. Жұмыспен қамтылған халық.....	77
6.3. Жұмыссыз халық .....	80
6.4. Экономикалық тұрғыдан енжар халық.....	81
6.5. Қала халқы .....	82
6.6. Ауыл халқы .....	87

## СОДЕРЖАНИЕ

<b>1. ЭКОНОМИЧЕСКИ АКТИВНОЕ НАСЕЛЕНИЕ .....</b>	<b>92</b>
1.1. Индикаторы рынка труда Республики Казахстан .....	92
1.2. Экономически активное население .....	94
1.3. Городское экономически активное население .....	96
1.4. Сельское экономически активное население.....	98
<b>2. ЗАНЯТОЕ В ЭКОНОМИКЕ НАСЕЛЕНИЕ .....</b>	<b>100</b>
2.1. Занятое население по возрасту .....	100
2.2. Занятое население по уровню образования .....	101
2.3. Занятое население по формам собственности .....	102
2.4. Занятое население по статусу занятости .....	103
2.5. Занятое население по секторам экономики и видам экономической деятельности .....	106
2.6. Занятое население по группам занятий .....	112
2.7. Наемные работники крупных и средних предприятий.....	116
2.8. Городское занятое население .....	117
2.9. Сельское занятое население .....	125
<b>3. РАБОЧЕЕ ВРЕМЯ .....</b>	<b>132</b>
<b>4. БЕЗРАБОТНОЕ НАСЕЛЕНИЕ.....</b>	<b>138</b>
4.1. Безработное население по возрасту .....	138
4.2. Безработное население по уровню образования .....	140
4.3. Безработное население по продолжительности и причинам незанятости .....	142
4.4. Безработное население, занятое поиском работы.....	147
4.5. Городское безработное население .....	149
4.6. Сельское безработное население .....	155
<b>5. ЭКОНОМИЧЕСКИ НЕАКТИВНОЕ НАСЕЛЕНИЕ .....</b>	<b>161</b>
5.1. Экономически неактивное население .....	161
5.2. Городское экономически неактивное население .....	164
5.3. Сельское экономически неактивное население .....	166
<b>6. ЭКОНОМИЧЕСКАЯ ХАРАКТЕРИСТИКА НАСЕЛЕНИЯ В ТРУДОСПОСОБНОМ ВОЗРАСТЕ.....</b>	<b>169</b>
6.1. Экономически активное население .....	169
6.2. Занятое население .....	170
6.3. Безработное население .....	173
6.4. Экономически неактивное население .....	174
6.5. Городское население .....	175
6.6. Сельское население .....	179

## ӘДІСНАМАЛЫҚ ТҮСІНІКТЕМЕЛЕР

2001 жылдан бері тоқсан сайынғы негізде жүргізіліп келе жатқан халықтың жұмыспен қамтылуын іріктеп зерттеу деректері еңбек рыногы жөнінде ақпарат алудың негізі болып табылады. Зерттеу республиканың барлық өңірлерін қамтиды. Үй шаруашылықтары және төменгі жас шегі белгіленбей 15 және одан жоғары жастағы адамдар байқау бірліктері болып табылады.

Зерттеу деректерін жариялау кезінде Халықаралық еңбек ұйымының (ХЕҰ) стандарттары мен әдіснамалық ұсынымдарына негізделген түсініктер мен ұғымдар пайдаланылады.

**Экономикалық тұрғыдан белсенді халық (жұмыс күші)** – тауарлар мен қызметтер өндіру үшін жұмыс күшінің ұсыныстарын қамтамасыз ететін, халықтың экономикалық белсенділігін өлшеу үшін белгіленген жастағы халықтың бөлігі. Экономикалық тұрғыдан белсенді халық санына экономикалық қызметтің барлық түрлерінде жұмыспен қамтылғандар және жұмыссыздар кіреді.

**Жұмысқа қабілетті жастағы адамдарға** 16 жасқа толған азаматтар, яғни 16-63 жастағы еркектер, 16-58 жастағы әйелдер жатады.

**Экономикалық белсенділік деңгейі** – 15 және одан жоғары жастағы халықтың жалпы санындағы экономикалық тұрғыдан белсенді халық санының пайызбен өлшенген үлесі.

**Жұмыспен қамтылған (жұмыс істейтін) халық** – әркім өз жағдайы бойынша бір аптаға тең белгілі бір қысқа кезең ішінде мынадай:

а) «жалдамалы (ақы төленетін) қызметкер»

ә) «өз бетінше жұмыспен айналысушы қызметкер»

санаттарының біріне жатқызылуы мүмкін тиісті жастағы барлық адамдар.

Экономикада жұмыспен қамтылғандарға зерттеу жүріп жатқан аптада (аптасына кем дегенде бір сағат) сыйақыға жалданып, сондай-ақ өз бетінше жұмыспен айналысып, табыс әкелетін жұмыс істеген адамдар жатады. Жұмыспен қамтылғандар санына жұмыста уақытша болмаған, бірақ ресми тіркеуі бар (сырқаттануы, жүктілігіне және босануына, баланы күту бойынша демалыста, жыл сайынғы еңбек немесе оқу демалыстарында болғандар және басқалар) адамдар кіреді.

**Халықтың жұмыспен қамтылу деңгейі** – экономикада жұмыспен қамтылғандар санының пайызбен өлшенген 15 және одан жоғары жастағы немесе экономикалық тұрғыдан белсенді халықтың жалпы санындағы үлесі.

**Негізгі жұмыс (табыс беретін негізгі жұмыс)** – белгілі бір адам өзі үшін осы жұмысты бірінші кезектегі деп санайтын жұмыс.

Қарастырылып отырған кезеңде осы адамда болған басқа жұмыс қосымша жалақы немесе табыс алуға мүмкіндік беретін **қосымша жұмыс (кәсіп)** болып саналады.

**Жалдамалы (ақы төленетін) қызметкерлер** - еңбек ақы, сыйлық ақы, үстеме ақы және т.с.с. немесе заттай нысанда ақы төлеу (сыйақы) қарастырылған жалдану шарты бойынша жұмыс істейтін адамдар.

**Өз бетінше жұмыспен қамтылғандар** – бұл сыйақы мөлшері тікелей тауарлар мен қызметтерді өндіруден (өткізуден) (бұл жерде өзінің тұтынуы табыс бөлшегі ретінде қаралады) түскен табысқа байланысты жұмыспен қамтылу.

Айналысатын жұмыстағы орны (жұмыспен қамтылу статусы) жөніндегі халықаралық сыныптамаға сәйкес өз бетінше жұмыспен қамтылған қызметкерлердің мынадай топтары анықталған:

**Жұмыс берушілер** - өзінің меншікті кәсіпорнын басқаратын немесе қандай да бір экономикалық қызмет түрінде тәуелсіз кәсіпкерлік қызметпен айналысатын және бір немесе бірнеше жалдамалы қызметкерлері бар адамдар.

**Өз бетінше жұмыс істейтін қызметкерлер** – өз бетінше немесе бір я бірнеше серіктеспен жұмыс істейтін, өз бетінше жұмыспен қамтылу негізінде қызмет істейтін және қызметкерлерді тұрақты негізде жалдамайтын адамдар.

**Отбасының ақы төленбейтін қызметкерлері** – туысы басқаратын кәсіпорында (шаруашылықта) әдетте сыйақысыз жұмыс істейтін адамдар.

**Өндірістік кооператив мүшелері** – кәсіпкерлік қызметпен айналысатын, еңбек кооперативінің мүшесі болып табылатын адамдар.

**Жұмыссыздар** - халықтың экономикалық белсенділігін өлшеу үшін белгіленген жастағы, қаралған кезеңде:

а) жұмыссыз болған (табысты жұмысы болмаған);

ә) оны іздеумен белсенді айналысқан;

б) уақыттың белгілі бір кезеңі ішінде жұмысқа кірісуге дайын болған деген үш негізгі критерийге бір мезгілде жауап берген адамдар.

Оқушылар, студенттер, зейнеткерлер және мүгедектер, егер олар жұмыс іздеумен айналысса және оған бірден кірісіп кетуге дайын болса, жұмыссыздар ретінде есепке алынады.

Жұмыссыздардың айналысатын ісі немесе экономикалық қызметі соңғы жұмыс орны бойынша анықталады.

**Жұмыссыздық деңгейі** – экономикалық тұрғыдан белсенді халық санындағы жұмыссыздар санының пайызбен есептелген үлесі.

**Жастар жұмыссыздығының деңгейі** – 15-24 жастағы жұмыссыз халық санының осы жастағы экономикалық тұрғыдан белсенді халық санындағы пайызбен өлшенген үлесі.

**Ұзақ мерзімді жұмыссыздық деңгейі** – бір жыл және одан астам уақыт жұмысы болмаған жұмыссыз халық санының экономикалық тұрғыдан белсенді халық санындағы пайызбен өлшенген үлесі.

**Белгілі жас тобындағы халық арасындағы жұмыссыздық деңгейі** – жұмыссыздар санының тиісті жас тобындағы экономикалық тұрғыдан белсенді халық санындағы пайызбен өлшенген үлесі.

**Жұмыс түрі/экономикалық қызмет түрі бойынша жұмыссыздық деңгейі** – жұмыс түрінің белгілі тобындағы/экономикалық қызмет түріндегі жұмыссыздар санының жұмыс түрінің тиісті тобындағы/ қызмет түріндегі экономикалық тұрғыдан белсенді халық санындағы пайызбен өлшенген үлесі.

**Экономикалық тұрғыдан енжар (әрекетсіз) халық** – қарастырылып отырған кезең ішінде жұмыспен қамтылғандар немесе жұмыссыздар болып табылмайтын, халықтың экономикалық белсенділігін өлшеу үшін белгіленген жастағы адамдар.

**Халықтың экономикалық тұрғыдан енжарлығының деңгейі** – экономикалық тұрғыдан енжар халық санының 15 және одан жоғары жастағы халықтың жалпы санындағы пайызбен өлшенген үлесі.

Экономикалық қызмет түрлерінің **сыныптамасы** Экономикалық қызмет түрлерінің еуропалық сыныптауышына (NACE) тең Экономикалық қызмет түрлерінің жалпы сыныптауышына (ЭҚЖС) сәйкес; жұмыстар - Жұмыстардың мемлекеттік сыныптауышына сәйкес келтірілген. Жұмыс топтамалары Жұмыстардың халықаралық стандарттық сыныптамасымен (ЖХСС-ISCO – 88) салыстырмалы.

**Жұмыс уақыты** – қызметкер жұмыс берушілер актілеріне және жеке еңбек шарты талаптарына сәйкес еңбек міндеттерін орындайтын уақыт.

**Жұмыс аптасының қалыпты ұзақтығы** – заңнамада, ережелерде, ұжымдық шарттарда жұмыстың нақты түрі және қызметкерлер санаты үшін белгіленген жұмыс сағаты болып табылады. Жұмыс уақытының қалыпты ұзақтығы бір аптада 40 сағаттан аспауы қажет. Қызметкерлердің жекелеген санаттары үшін жұмыс уақытының қысқартылған ұзақтығы белгіленеді («Қазақстан Республикасындағы еңбек туралы» ҚР Заңы).

**Жұмыс аптасының нақты ұзақтығы** – нақты жұмыспен өтелген уақыт болып табылады. Нақты жұмыспен өтелген уақытқа: қалыпты жұмыс уақыты кезіндегі жұмыс уақыты, жұмыс уақытының қалыпты ұзақтығынан асырып жұмыспен өтелген уақыт, жұмыс орнын тазалау және дайындау уақыты, қызметкердің кінәсіз жұмыс орнында жұмыстың тоқталған уақыты, жұмыстағы демалысқа арналған қысқа үзілістердің уақыты кіреді. Нақты жұмыспен өтелген уақытқа ақы төленген, бірақ жұмыспен өтелмеген уақыт (мысалы, жыл сайынғы еңбек демалысы немесе ауырған уақыт) кірмейді.

## МЕТОДОЛОГИЧЕСКИЕ ПОЯСНЕНИЯ

Основой для получения информации по рынку труда являются данные выборочного обследования занятости населения, которые проводятся с 2001 года на ежеквартальной основе. Обследованием охватываются все регионы республики. Единицами наблюдения являются домашние хозяйства и лица в возрасте от 15 лет и старше, без установления нижней возрастной границы.

При публикации данных обследования используются понятия и определения, основанные на стандартах и методологических рекомендациях Международной Организации Труда (МОТ).

**Экономически активное население (рабочая сила)** – часть населения в возрасте, установленном для измерения экономической активности населения, обеспечивающая предложение рабочей силы для производства товаров и услуг. Численность экономически активного населения включает занятых во всех видах экономической деятельности и безработных.

**К лицам трудоспособного возраста** относятся граждане, достигшие 16 лет и мужчины в возрасте 63 лет, женщины – 58 лет.

**Уровень экономической активности** – доля численности экономически активного населения в общей численности населения в возрасте 15 лет и старше, измеренная в процентах.

**Занятое (работающее) население** – все лица в соответствующем возрасте, кто по своему состоянию в течение определенного короткого периода, равного одной неделе, могут быть отнесены к одной из следующих категорий:

- а) «наемный (оплачиваемый) работник»;
- б) «самозанятый работник».

К занятым в экономике относятся лица, которые в обследуемую неделю выполняли работу (хотя бы один час в неделю) по найму за вознаграждение, а также приносящую доход от самостоятельной занятости. В число занятых включаются лица, которые временно отсутствовали на работе, но имели формальное прикрепление (болезнь, отпуска по беременности и родам, по уходу за ребенком, ежегодные трудовые или учебные отпуска и другие).

**Уровень занятости населения** – доля численности занятых в экономике в общей численности населения в возрасте 15 лет и старше, или в численности экономически активного населения, измеренные в процентах.

**Работа основная (основное доходное занятие)** – это та работа, которую данное лицо считает для себя первостепенной.

Другая работа, которую это лицо имело в рассматриваемом периоде, считается **дополнительной работой (занятием)**, позволяющим получить дополнительный заработок или доход.

**Наемные (оплачиваемые) работники** – лица, работающие по договору найма, предусматривающему оплату (вознаграждение) в виде оклада, премии, надбавок и т.п., либо в натуральной форме.

**Самостоятельная занятость** – это занятость, при которой размер вознаграждения напрямую зависит от дохода, получаемого от производства (реализации) товаров и услуг (где собственное потребление рассматривается как часть дохода).

В соответствии с Международной классификацией по положению в занятии (статуса в занятости) определены следующие группы самостоятельно занятых работников:

**Работодатели** – лица, управляющие своим собственным предприятием или занимающиеся независимой предпринимательской деятельностью в каком-либо виде экономической деятельности и имеющие одного или нескольких наемных работников.

**Самостоятельные работники** – лица, которые работая самостоятельно или с одним или несколькими партнерами, занимаются деятельностью на основе самостоятельной занятости и не нанимают на постоянной основе работников.

**Неоплачиваемые семейные работники** – лица, как правило, работающие без вознаграждения на предприятии (в хозяйстве), управляемом родственником.

**Члены производственного кооператива** – лица, являющиеся членами трудового кооператива, занимающегося предпринимательской деятельностью.

**Безработные** – это лица в возрасте, установленном для измерения экономической активности населения, которые в рассматриваемый период отвечали одновременно трем основным критериям:

- а) были без работы (не имели доходного занятия);
- б) занимались активно ее поиском;
- в) были готовы приступить к работе в течение определенного периода времени.

Учащиеся, студенты, пенсионеры и инвалиды учитываются в качестве безработных, если они занимались поиском работы и были готовы приступить к ней.

Виды занятия или экономической деятельности безработных определяются по последнему месту работы.

**Уровень безработицы** – доля численности безработных в численности экономически активного населения, измеренная в процентах.

**Уровень молодежной безработицы** – доля численности безработного населения в возрасте 15-24 года в численности экономически активного населения в этом же возрасте, измеренная в процентах.

**Уровень долгосрочной безработицы** – доля численности безработного населения, не имеющего работы 1 год и более в численности экономически активного населения, измеренная в процентах.



**Уровень безработицы среди населения определенной возрастной группы** – доля числа безработных в численности экономически активного населения соответствующей возрастной группы, измеренная в процентах.

**Уровень безработицы по занятиям/видам экономической деятельности** – доля числа безработных определенной группы занятий/вида экономической деятельности в численности экономически активного населения соответствующей группы занятий/вида деятельности, измеренная в процентах.

**Экономически неактивное (пассивное) население** – лица в возрасте, установленном для измерения экономической активности населения, которые не являются занятыми или безработными в течение рассматриваемого периода.

**Уровень экономической неактивности населения** - доля численности экономически неактивного населения в общей численности населения в возрасте 15 лет и старше, измеренная в процентах.

**Классификация** видов экономической деятельности приведена в соответствии с Общим классификатором видов экономической деятельности (ОКЭД- 2), аутентичный Европейскому классификатору видов экономической деятельности (NACE); занятий – согласно Государственному классификатору занятий. Группировки занятий сопоставимы с Международной стандартной классификацией занятий (МСКЗ – ISKO-88).

**Рабочее время** - время, в течение которого работник в соответствии с актами работодателя и условиями индивидуального трудового договора выполняет трудовые обязанности.

**Нормальной продолжительностью рабочей недели** являются часы работы, установленные законодательством, правилами, коллективными договорами для конкретного вида работ и категорий работников. Нормальная продолжительность рабочего времени не должна превышать 40 часов в неделю. Для отдельных категорий работников устанавливается сокращенная продолжительность рабочего времени (Закон РК «О труде в Республике Казахстан»).

**Фактической продолжительностью рабочей недели** является фактически отработанное время. Фактически отработанное время включает: время работы в течение нормального рабочего времени, время, отработанное сверх нормальной продолжительности рабочего времени, время для обслуживания и подготовки рабочего места, время простоя на рабочем месте не по вине работника, время коротких перерывов в работе для отдыха. В фактически отработанное время не включается оплаченное, но неотработанное время (например, ежегодный трудовой отпуск или время болезни).



# 1. ЭКОНОМИКАЛЫҚ ТҰРҒЫДАН БЕЛСЕНДІ ХАЛЫҚ

## 1.1. Қазақстан Республикасы еңбек рыногының индикаторлары

### Еңбек рыногының негізгі индикаторлары

	1996	1997	1998	1999	2000	2001
<b>Экономикалық тұрғыдан белсенді халық, мың адам</b>	7 489,5	7 440,1	7 052,6	7 055,4	7 107,4	7 479,1
Халықтың экономикалық тұрғыдан белсенділігінің деңгейі, %	68,7	68,8	65,9	66,0	66,0	70,2
Жұмыспен қамтылған халық, мың адам	6 518,9	6 472,3	6 127,6	6 105,4	6 201,0	6 698,8
Жұмыспен қамту деңгейі, %-бен:						
15 жас және одан жоғары жастағы халыққа шаққанда	59,8	59,9	57,3	57,1	57,6	62,9
экономикалық тұрғыдан белсенді халыққа шаққанда	87,0	87,0	86,9	86,5	87,2	89,6
Жалдамалы қызметкерлер, мың адам	4 918,4	4 271,3	3 783,0	3 354,2	3 504,4	3 863,3
Жұмыспен қамтылған халық санындағы үлесі, %	75,4	66,0	61,7	54,9	56,5	57,7
Өз бетінше жұмыспен қамтылғандар, мың адам	1 600,5	2 201,0	2 344,6	2 751,2	2 696,6	2 835,5
Жұмыспен қамтылған халық санындағы үлесі, %	24,6	34,0	38,3	45,1	43,5	42,3
Жұмыссыз халық, мың адам	970,6	967,8	925,0	950,0	906,4	780,3
Жұмыссыздық деңгейі, %	13,0	13,0	13,1	13,5	12,8	10,4
Жұмыспен қамту органдарына жұмыс іздеп келген азаматтардың саны, мың адам	562,0	533,6	537,3	362,4	368,2	332,7
Жұмыспен қамту органдары жұмысқа орналастырған азаматтардың саны, мың адам	100,4	96,4	105,3	72,9	127,7	143,1
Жұмыссыздар ретінде тіркелген азаматтардың саны, мың адам	282,4	257,5	251,9	251,4	231,4	216,1
Экономикалық тұрғыдан белсенді халық санындағы тіркелген жұмыссыздардың үлесі, %	4,2	3,8	3,7	3,9	3,7	2,9
<b>Экономикалық тұрғыдан енжар халық, мың адам</b>	3 417,7	3 368,8	3 649,9	3 639,5	3 655,2	3 175,8
Халықтың экономикалық тұрғыдан енжарлығының (өрекетсіздігінің) деңгейі, %	31,3	31,2	34,1	34,0	34,0	29,8

жалғасы

	2002	2003	2004	2005	2006	2007
Экономикалық тұрғыдан белсенді халық, мың адам	7 399,7	7 657,3	7 840,6	7 901,7	8 028,9	8 228,3
Халықтың экономикалық тұрғыдан белсенділігінің деңгейі, %	70,1	70,0	69,9	69,4	69,7	70,4
Жұмыспен қамтылған халық, мың адам	6 708,9	6 985,2	7 181,8	7 261,0	7 403,5	7 631,1
Жұмыспен қамту деңгейі, %-бен:						
15 жас және одан жоғары жастағы халыққа шаққанда	63,6	63,9	64,0	63,8	64,3	65,3
экономикалық тұрғыдан белсенді халыққа шаққанда	90,7	91,2	91,6	91,9	92,2	92,7
Жалдамалы қызметкерлер, мың адам	4 030,2	4 229,6	4 469,9	4 640,5	4 776,6	4 973,5
Жұмыспен қамтылған халық санындағы үлесі, %	60,1	60,6	62,2	63,9	64,5	65,2
Өз бетінше жұмыспен қамтылғандар, мың адам	2 678,7	2 755,6	2 711,9	2 620,4	2 626,9	2 657,6
Жұмыспен қамтылған халық санындағы үлесі, %	39,9	39,4	37,8	36,1	35,5	34,8
Жұмыссыз халық, мың адам	690,7	672,1	658,8	640,7	625,4	597,2
Жұмыссыздық деңгейі, %	9,3	8,8	8,4	8,1	7,8	7,3
Жұмыспен қамту органдарына жұмыс іздеп келген азаматтардың саны, мың адам	362,8	273,5	282,0	262,5	264,4	236,3
Жұмыспен қамту органдары жұмысқа орналастырған азаматтардың саны, мың адам	148,6	154,6	167,5	184,7	204,7	211,2
Жұмыссыздар ретінде тіркелген азаматтардың саны, мың адам	193,7	142,8	117,7	94,0	75,1	54,7
Экономикалық тұрғыдан белсенді халық санындағы тіркелген жұмыссыздардың үлесі, %	2,6	1,8	1,5	1,2	0,9	0,7
Экономикалық тұрғыдан енжар халық, мың адам	3 155,3	3 278,6	3 383,4	3 476,9	3 493,9	3 463,2
Халықтың экономикалық тұрғыдан енжарлығының (өрекетсіздігінің) деңгейі, %	29,9	30,0	30,1	30,6	30,3	29,6

### Еңбек рыногы индикаторларының өзгеруі

өткен жылға пайызбен

	1996	1997	1998	1999	2000	2001
<b>Экономикалық тұрғыдан белсенді халық</b>	101,8	99,3	94,8	100,0	100,7	105,2
<b>Жұмыспен қамтылған халық</b>	99,5	99,3	94,7	99,6	101,6	108,0
Жалдамалы қызметкерлер	90,0	86,8	88,6	88,7	104,5	110,2
Өз бетінше жұмыспен қамтылғандар	147,5	137,5	106,5	117,3	98,0	105,2
Жұмыссыз халық	120,1	99,7	95,6	102,7	95,4	86,1
Жұмыспен қамту органдарына жұмыс іздеп келген азаматтардың саны	159,7	94,9	100,7	67,4	101,6	90,4
Жұмыспен қамту органдары жұмысқа орналастырған азаматтардың саны	108,9	96,0	109,2	69,2	175,2	112,1
Жұмыссыздар ретінде тіркелген азаматтардың саны	202,3	91,2	97,8	99,8	92,0	93,4
<b>Экономикалық тұрғыдан енжар халық</b>	93,4	98,6	108,3	99,7	100,4	86,9

	жалғасы					
	2002	2003	2004	2005	2006	2007
<b>Экономикалық тұрғыдан белсенді халық</b>	98,9	103,5	102,4	100,8	101,6	102,5
<b>Жұмыспен қамтылған халық</b>	100,2	104,1	102,8	101,1	102,0	103,1
Жалдамалы қызметкерлер	104,3	104,9	105,7	103,8	102,9	104,1
Өз бетінше жұмыспен қамтылғандар	94,5	102,9	98,4	96,6	100,2	101,2
Жұмыссыз халық	88,5	97,3	98,0	97,3	97,6	95,5
Жұмыспен қамту органдарына жұмыс іздеп келген азаматтардың саны	109,0	75,4	103,1	93,1	100,7	89,4
Жұмыспен қамту органдары жұмысқа орналастырған азаматтардың саны	103,8	104,0	108,3	110,3	110,9	103,2
Жұмыссыздар ретінде тіркелген азаматтардың саны	89,6	73,7	82,4	79,9	79,9	72,8
<b>Экономикалық тұрғыдан енжар халық</b>	99,4	103,9	103,2	102,8	100,5	99,1

## 1.2. Экономикалық тұрғыдан белсенді халық

### Халықтың экономикалық тұрғыдан белсенділігі

	Экономикалық тұрғыдан белсенді халық, мың адам	соның ішінде		Деңгейі, пайызбен		
		жұмыспен қамтылған	жұмыссыз	экономикалық тұрғыдан белсенділік	жұмыспен қамтылғандық	жұмыссыздық
1991	7 716,2	7 716,2	-	68,6	100,0	-
1992	7 577,8	7 577,8	-	67,0	100,0	-
1993	6 963,4	6 963,4	-	61,5	100,0	-
1994	7 118,2	6 581,8	536,4	63,5	92,5	7,5
1995	7 359,8	6 551,5	808,3	66,8	89,0	11,0
1996	7 489,5	6 518,9	970,6	68,7	87,0	13,0
1997	7 440,1	6 472,3	967,8	68,8	87,0	13,0
1998	7 052,6	6 127,6	925,0	65,9	86,9	13,1
1999	7 055,4	6 105,4	950,0	66,0	86,5	13,5
2000	7 107,4	6 201,0	906,4	66,0	87,2	12,8
2001	7 479,1	6 698,8	780,3	70,2	89,6	10,4
2002	7 399,7	6 708,9	690,7	70,1	90,7	9,3
2003	7 657,3	6 985,2	672,1	70,0	91,2	8,8
2004	7 840,6	7 181,8	658,8	69,9	91,6	8,4
2005	7 901,7	7 261,0	640,7	69,4	91,9	8,1
2006	8 028,9	7 403,5	625,4	69,7	92,2	7,8
2007	8 228,3	7 631,1	597,2	70,4	92,7	7,3

### Жастардың экономикалық белсенділігі (15-24 жастағылар)

	Экономикалық тұрғыдан белсенді халық, мың адам	соның ішінде		Деңгейі, пайызбен		
		жұмыспен қамтылған	жұмыссыз	экономикалық тұрғыдан белсенділік	жұмыспен қамтылғандық	жұмыссыздық
2001	1 256,5	1 016,1	240,3	55,5	80,9	19,1
2002	1 114,0	920,9	193,1	51,1	82,7	17,3
2003	1 298,3	1 109,8	188,5	50,6	85,5	14,5
2004	1 342,5	1 150,9	191,6	49,5	85,7	14,3
2005	1 372,7	1 189,1	183,6	49,4	86,6	13,4
2006	1 393,1	1 224,1	169,0	49,3	87,9	12,1
2007	1 349,4	1 222,7	126,8	48,0	90,6	9,4

### Экономикалық тұрғыдан белсенді халық жас топтары бойынша

	мың адам								
	Барлығы			соның ішінде					
				ерлер			әйелдер		
	2005	2006	2007	2005	2006	2007	2005	2006	2007
<b>Экономикалық тұрғыдан белсенді халық – барлығы</b>	7 901,7	8 028,9	8 228,3	4 035,0	4 071,5	4 167,3	3 866,7	3 957,4	4 061,0
соның ішінде жасы:									
15	24,9	22,1	13,0	13,5	10,3	6,6	11,4	11,8	6,4
16-19	382,8	368,4	339,6	223,0	210,8	206,3	159,8	157,7	133,3
20-24	965,0	1 002,6	996,8	522,0	539,2	528,0	443,1	463,5	468,9
25-29	1 114,9	1 134,9	1 211,9	584,1	587,8	630,9	530,8	547,2	581,1
30-34	1 177,8	1 169,0	1 212,1	584,8	584,2	595,0	593,0	584,8	617,1
35-39	909,4	911,3	939,0	467,4	460,2	473,4	442,0	451,1	465,6
40-44	1 044,4	1 001,3	982,0	506,0	478,8	472,4	538,4	522,5	509,6
45-49	963,6	1 022,2	1 050,1	468,1	495,7	511,2	495,5	526,5	538,9

	Барлығы			соның ішінде					
				ерлер			әйелдер		
	2005	2006	2007	2005	2006	2007	2005	2006	2007
50-54	717,2	746,7	781,3	345,8	363,6	372,8	371,4	383,0	408,5
55-59	397,4	450,3	476,9	198,1	221,4	236,4	199,3	228,9	240,5
60-64	117,1	109,1	136,4	78,3	69,3	84,9	38,8	39,9	51,4
65 және одан асқандар	87,1	90,9	89,1	44,1	50,3	49,6	43,0	40,6	39,5

### Халықтың жас топтары бойынша экономикалық тұрғыдан белсенділігінің деңгейі

пайызбен

	Барлығы			соның ішінде					
				ерлер			әйелдер		
	2005	2006	2007	2005	2006	2007	2005	2006	2007
<b>Экономикалық тұрғыдан белсенді халық – барлығы</b>	69,4	69,7	70,4	75,2	74,9	75,6	64,3	65,0	65,7
соның ішінде жасы:									
15	13,5	10,9	7,5	14,4	9,9	7,5	12,5	11,9	7,6
16-19	29,7	29,5	27,5	32,6	32,0	31,9	26,3	26,8	22,6
20-24	73,9	72,8	71,1	78,4	76,2	73,3	69,1	69,3	68,8
25-29	89,7	89,9	91,8	95,0	94,9	95,2	84,5	85,2	88,4
30-34	92,2	91,2	92,3	96,8	95,7	96,2	88,1	87,0	88,8
35-39	92,9	93,4	93,8	96,5	96,7	97,2	89,4	90,3	90,7
40-44	93,0	93,3	93,4	95,9	95,5	95,6	90,4	91,4	91,6
45-49	91,5	91,9	93,5	94,0	94,0	95,7	89,2	90,1	91,5
50-54	87,0	87,7	88,2	91,5	91,1	90,6	83,2	84,6	86,1
55-59	71,4	74,6	76,2	85,1	86,5	88,0	61,5	65,9	67,3
60-64	31,7	32,6	39,9	50,7	51,7	61,3	18,1	19,9	25,3
65 және одан асқандар	7,4	7,6	7,3	10,3	11,4	11,2	5,8	5,3	5,1

### Экономикалық тұрғыдан белсенді халық білім деңгейі бойынша

мың адам

	Барлығы			соның ішінде					
				ерлер			әйелдер		
	2005	2006	2007	2005	2006	2007	2005	2006	2007
<b>Экономикалық тұрғыдан белсенді халық – барлығы</b>	7 901,7	8 028,9	8 228,3	4 035,0	4 071,5	4 167,3	3 866,7	3 957,4	4 061,0
олардан білімі барлар:									
жоғары	1 649,7	1 760,4	1 860,0	751,2	782,2	831,5	898,5	978,2	1 028,5
аяқталмаған жоғары	273,6	287,6	276,7	124,5	146,7	130,6	149,1	140,9	146,1
орта кәсіптік (арнаулы)	2 136,0	2 098,7	2 206,1	995,4	993,7	1 053,3	1 140,6	1 105,1	1 152,9
бастауыш кәсіптік	941,2	984,5	949,8	592,0	610,4	585,7	349,3	374,1	364,0
жалпы орта	2 459,4	2 463,7	2 524,8	1 330,2	1 311,9	1 336,2	1 129,2	1 151,8	1 188,6
жалпы негізгі	364,6	369,7	355,2	205,7	196,9	204,5	158,9	172,8	150,6
жалпы бастауыш	77,2	64,3	55,8	36,0	29,7	25,6	41,2	34,6	30,2

### 1.3. Экономикалық тұрғыдан белсенді қала халқы

#### Қаладағы еңбек рыногының негізгі индикаторлары

	1996	1997	1998	1999	2000	2001
<b>Экономикалық тұрғыдан белсенді халық, мың адам</b>	4 658,9	4 530,5	4 350,0	4 318,9	4 322,8	4 162,3
Халықтың экономикалық тұрғыдан белсенділігінің деңгейі, %	72,8	71,3	69,2	68,9	68,8	66,5
Жұмыспен қамтылған халық, мың адам	4 081,3	3 959,1	3 801,1	3 757,1	3 792,0	3 639,6
Жұмыспен қамту деңгейі, %-бен:						
15 жас және одан жоғары жастағы халыққа шаққанда	63,8	62,3	60,4	59,9	60,3	58,1
экономикалық тұрғыдан белсенді халыққа шаққанда	87,6	87,4	87,4	87,0	87,7	87,4
Жалдамалы қызметкерлер, мың адам	3 118,6	2 757,1	2 542,2	2 346,3	2 541,8	2 621,7
Жұмыспен қамтылған халық санындағы үлесі, %	76,4	69,6	66,9	62,4	67,0	72,0
Өз бетінше жұмыспен қамтылғандар, мың адам	962,7	1 202,0	1 258,9	1 410,8	1 250,2	1 017,9
Жұмыспен қамтылған халық санындағы үлесі, %	23,6	30,4	33,1	37,6	33,0	28,0
Жұмыссыз халық, мың адам	577,6	571,4	548,9	561,8	530,8	522,7
Жұмыссыздық деңгейі, %	12,4	12,6	12,6	13,0	12,3	12,6
<b>Экономикалық тұрғыдан енжар халық, мың адам</b>	1 739,4	1 819,6	1 938,2	1 948,2	1 961,7	2 099,3
Халықтың экономикалық тұрғыдан енжарлығының (өрекетсіздігінің) деңгейі, %	27,2	28,7	30,8	31,1	31,2	33,5

	жалғасы					
	2002	2003	2004	2005	2006	2007
<b>Экономикалық тұрғыдан белсенді халық, мың адам</b>	4 170,2	4 341,2	4 419,7	4 480,6	4 565,0	4 320,0
Халықтың экономикалық тұрғыдан белсенділігінің деңгейі, %	66,8	66,7	66,9	66,5	66,7	67,0
Жұмыспен қамтылған халық, мың адам	3 716,8	3 905,0	4 002,9	4 077,9	4 174,2	3 971,8
Жұмыспен қамту деңгейі, %-бен:						
15 жас және одан жоғары жастағы халыққа шаққанда	59,6	60,0	60,6	60,5	61,0	61,6
экономикалық тұрғыдан белсенді халыққа шаққанда	89,1	90,0	90,6	91,0	91,4	91,9
Жалдамалы қызметкерлер, мың адам	2 752,4	2 921,1	3 042,4	3 192,8	3 305,2	3 214,1
Жұмыспен қамтылған халық санындағы үлесі, %	74,1	74,8	76,0	78,3	79,2	80,9
Өз бетінше жұмыспен қамтылғандар, мың адам	964,5	984,0	960,5	885,1	869,0	757,7
Жұмыспен қамтылған халық санындағы үлесі, %	25,9	25,2	24,0	21,7	20,8	19,1
Жұмыссыз халық, мың адам	453,3	436,2	416,7	402,7	390,8	348,2
Жұмыссыздық деңгейі, %	10,9	10,0	9,4	9,0	8,6	8,1
<b>Экономикалық тұрғыдан енжар халық, мың адам</b>	2 069,3	2 163,0	2 183,3	2 259,3	2 276,0	2 127,8
Халықтың экономикалық тұрғыдан енжарлығының (өрекетсіздігінің) деңгейі, %	33,2	33,3	33,1	33,5	33,3	33,0

### Қаладағы еңбек рыногы көрсеткіштерінің өзгеруі

	өткен жылға пайызбен					
	1996	1997	1998	1999	2000	2001
<b>Экономикалық тұрғыдан белсенді халық</b>	101,7	97,2	96,0	99,3	100,1	96,3
Жұмыспен қамтылған халық	99,8	97,0	96,0	98,8	100,9	96,0
Жалдамалы қызметкерлер	91,0	88,4	92,2	92,3	108,3	103,1
Өз бетінше жұмыспен қамтылғандар	145,3	124,9	104,7	112,1	88,6	81,4
Жұмыссыз халық	117,8	98,9	96,1	102,4	94,5	98,5
<b>Экономикалық тұрғыдан енжар халық</b>	92,7	104,6	106,5	100,5	100,7	107,0

	жалғасы					
	2002	2003	2004	2005	2006	2007
<b>Экономикалық тұрғыдан белсенді халық</b>	100,2	104,1	101,8	101,4	101,9	94,6
<b>Жұмыспен қамтылған халық</b>	102,1	105,1	102,5	101,9	102,4	95,2
Жалдамалы қызметкерлер	105,0	106,1	104,2	104,9	103,5	97,2
Өз бетінше жұмыспен қамтылғандар	94,8	102,0	97,6	92,1	98,2	87,2
Жұмыссыз халық	86,7	96,2	95,5	96,6	97,0	89,1
<b>Экономикалық тұрғыдан енжар халық</b>	98,6	104,5	100,9	103,5	100,7	93,5

### Экономикалық тұрғыдан белсенді қала халқы жас топтары бойынша

	мың адам								
	Барлығы			соның ішінде					
				ерлер			әйелдер		
	2005	2006	2007	2005	2006	2007	2005	2006	2007
<b>Экономикалық тұрғыдан белсенді халық – барлығы</b>	4 480,6	4 565,0	4 320,0	2 210,5	2 245,1	2 103,9	2 270,1	2 319,9	2 216,1
соның ішінде жасы:									
15	8,4	7,0	3,0	4,9	2,6	1,3	3,4	4,5	1,7
16-19	123,1	127,0	94,3	66,7	72,4	56,5	56,4	54,5	37,8
20-24	511,4	523,1	454,5	268,4	272,2	232,0	243,0	251,0	222,5
25-29	625,6	642,4	669,2	314,1	323,8	333,1	311,5	318,6	336,1
30-34	703,7	697,9	664,2	345,1	340,7	317,5	358,7	357,2	346,7
35-39	543,7	556,4	533,4	273,4	279,0	266,0	270,3	277,4	267,4
40-44	623,9	590,9	528,1	294,0	273,2	243,8	329,8	317,7	284,3
45-49	580,9	616,8	584,3	271,2	284,3	270,2	309,8	332,4	314,1
50-54	438,2	454,0	438,6	206,0	220,2	203,6	232,2	233,8	235,0
55-59	228,8	263,8	262,1	109,0	125,1	125,4	119,8	138,7	136,7
60-64	62,0	53,2	63,2	42,7	35,2	41,2	19,3	18,0	22,0
65 және одан асқандар	31,0	32,4	25,0	15,0	16,4	13,2	16,0	16,1	11,7

## Қала халқының жас топтары бойынша экономикалық тұрғыдан белсенділігінің деңгейі

пайызбен

	Барлығы			соның ішінде					
				ерлер			әйелдер		
	2005	2006	2007	2005	2006	2007	2005	2006	2007
<b>Экономикалық тұрғыдан белсенді халық – барлығы</b>	66,5	66,7	67,0	72,1	72,2	72,1	61,8	62,2	62,8
соның ішінде жасы:									
15	9,9	7,1	4,1	10,8	5,0	3,5	8,8	9,3	4,8
16-19	17,7	19,0	15,6	18,1	20,6	18,0	17,3	17,3	12,9
20-24	67,3	64,7	60,9	72,0	68,3	62,0	62,8	61,1	59,8
25-29	88,4	88,5	91,3	95,4	94,6	95,0	82,3	83,0	88,0
30-34	91,6	90,4	91,4	97,9	96,5	96,9	86,4	85,2	86,9
35-39	92,2	92,9	93,1	96,8	97,0	97,6	87,9	89,1	88,9
40-44	92,0	92,3	92,3	96,0	95,6	94,9	88,7	89,5	90,1
45-49	90,6	91,5	92,5	93,3	93,5	95,2	88,4	89,9	90,3
50-54	86,5	86,6	86,7	91,5	90,5	89,3	82,5	83,3	84,5
55-59	70,9	74,4	75,4	82,7	84,7	85,2	62,7	67,0	68,1
60-64	26,7	26,2	32,0	46,3	47,4	57,2	13,8	13,9	17,5
65 және одан асқандар	4,1	4,2	3,4	5,6	6,0	5,2	3,3	3,2	2,4

## Экономикалық тұрғыдан белсенді қала халқы білім деңгейі бойынша

мың адам

	Барлығы			соның ішінде					
				ерлер			әйелдер		
	2005	2006	2007	2005	2006	2007	2005	2006	2007
<b>Экономикалық тұрғыдан белсенді халық – барлығы</b>	4 480,6	4 565,0	4 320,0	2 210,5	2 245,1	2 103,9	2 270,1	2 319,9	2 216,1
одан білімі барлар:									
жоғары	1 325,0	1 406,5	1 420,6	598,1	624,0	632,5	726,9	782,5	788,1
аяқталмаған жоғары	196,5	206,1	182,3	93,1	108,8	89,6	103,4	97,3	92,7
орта кәсіптік (арнаулы)	1 450,8	1 403,1	1 399,3	682,1	670,9	670,0	768,7	732,2	729,3
бастауыш кәсіптік	583,5	605,7	548,9	353,4	363,8	320,3	230,1	242,0	228,6
жалпы орта	797,2	817,5	677,4	414,5	412,7	340,2	382,7	404,7	337,2
негізгі орта	109,8	107,5	82,7	61,7	55,9	47,6	48,1	51,5	35,1
жалпы бастауыш	17,7	18,6	8,8	7,5	8,9	3,8	10,2	9,7	5,0

## 1.4. Экономикалық тұрғыдан белсенді ауыл халқы

### Ауылдағы еңбек рыногының негізгі индикаторлары

	1996	1997	1998	1999	2000	2001
<b>Экономикалық тұрғыдан белсенді халық, мың адам</b>	2 830,6	2 909,6	2 702,6	2 736,5	2 784,6	3 316,9
Халықтың экономикалық тұрғыдан белсенділігінің деңгейі, %	62,8	65,3	61,2	61,8	62,2	75,5
Жұмыспен қамтылған халық, мың адам	2 437,6	2 513,2	2 326,5	2 348,3	2 409,0	3 059,2
Жұмыспен қамту деңгейі, %-бен:						
15 жас және одан жоғары жастағы халыққа шаққанда	54,1	56,4	52,7	53,0	53,8	69,6
экономикалық тұрғыдан белсенді халыққа шаққанда	86,1	86,4	86,1	85,8	86,5	92,2
Жалдамалы қызметкерлер, мың адам	1 799,8	1 514,2	1 240,8	1 007,9	962,6	1 241,6
Жұмыспен қамтылған халық санындағы үлесі, %	73,8	60,2	53,3	42,9	40,0	40,6
Өз бетінше жұмыспен қамтылғандар, мың адам	637,8	999,0	1 085,7	1 340,4	1 446,4	1 817,7
Жұмыспен қамтылған халық санындағы үлесі, %	26,2	39,8	46,7	57,1	60,0	59,4
Жұмыссыз халық, мың адам	393,0	396,4	376,1	388,2	375,6	257,6
Жұмыссыздық деңгейі, %	13,9	13,6	13,9	14,2	13,5	7,8
<b>Экономикалық тұрғыдан енжар халық, мың адам</b>	1 678,3	1 549,2	1 711,7	1 691,3	1 693,5	1 076,5
Халықтың экономикалық тұрғыдан енжарлығының (өрекетсіздігінің) деңгейі, %	37,2	34,7	38,8	38,2	37,8	24,5

	жалғасы					
	2002	2003	2004	2005	2006	2007
<b>Экономикалық тұрғыдан белсенді халық, мың адам</b>	3 229,5	3 316,1	3 420,9	3 421,1	3 463,9	3 908,3
Халықтың экономикалық тұрғыдан белсенділігінің деңгейі, %	74,8	74,8	74,0	73,8	74,0	74,5
Жұмыспен қамтылған халық, мың адам	2 992,1	3 080,2	3 178,8	3 183,1	3 229,3	3 659,3
Жұмыспен қамту деңгейі, %-бен:						
15 жас және одан жоғары жастағы халыққа шаққанда	69,3	69,5	68,8	68,6	69,0	69,8
экономикалық тұрғыдан белсенді халыққа шаққанда	92,6	92,9	92,9	93,0	93,2	93,6
Жалдамалы қызметкерлер, мың адам	1 277,9	1 308,6	1 427,5	1 447,7	1 471,5	1 759,4
Жұмыспен қамтылған халық санындағы үлесі, %	42,7	42,5	44,9	45,5	45,6	48,1
Өз бетінше жұмыспен қамтылғандар, мың адам	1 714,2	1 771,6	1 751,4	1 735,4	1 757,9	1 899,9
Жұмыспен қамтылған халық санындағы үлесі, %	57,3	57,5	55,1	54,5	54,4	51,9
Жұмыссыз халық, мың адам	237,4	235,9	242,1	238,1	234,6	249,0
Жұмыссыздық деңгейі, %	7,4	7,1	7,1	7,0	6,8	6,4
<b>Экономикалық тұрғыдан енжар халық, мың адам</b>	1 086,0	1 115,6	1 200,1	1 217,6	1 217,9	1 335,4
Халықтың экономикалық тұрғыдан енжарлығының (әрекетсіздігінің) деңгейі, %	25,2	25,2	26,0	26,2	26,0	25,5

### Ауылдағы еңбек рыногы көрсеткіштерінің өзгеруі

	өткен жылға пайызбен					
	1996	1997	1998	1999	2000	2001
<b>Экономикалық тұрғыдан белсенді халық</b>	101,9	102,8	92,9	101,3	101,8	119,1
<b>Жұмыспен қамтылған халық</b>	99,1	103,1	92,6	100,9	102,6	127,0
Жалдамалы қызметкерлер	88,3	84,1	81,9	81,2	95,5	129,0
Өз бетінше жұмыспен қамтылғандар	150,9	156,6	108,7	123,5	107,9	125,7
Жұмыссыз халық	123,6	100,9	94,9	103,2	96,8	68,6
<b>Экономикалық тұрғыдан енжар халық</b>	94,2	92,3	110,5	98,8	100,1	63,6

	жалғасы					
	2002	2003	2004	2005	2006	2007
<b>Экономикалық тұрғыдан белсенді халық</b>	97,4	102,7	103,2	100,0	101,3	112,8
Жұмыспен қамтылған халық	97,8	102,9	103,2	100,1	101,5	113,3
Жалдамалы қызметкерлер	102,9	102,4	109,1	101,4	101,6	119,6
Өз бетінше жұмыспен қамтылғандар	94,3	103,3	98,9	99,1	101,3	108,1
Жұмыссыз халық	92,2	99,4	102,6	98,3	98,5	106,1
<b>Экономикалық тұрғыдан енжар халық</b>	100,9	102,7	107,6	101,5	100,0	109,6

### Экономикалық тұрғыдан белсенді ауыл халқы жас топтары бойынша

	мың адам								
	Барлығы			соның ішінде					
				ерлер			әйелдер		
	2005	2006	2007	2005	2006	2007	2005	2006	2007
<b>Экономикалық тұрғыдан белсенді халық – барлығы</b>	3 421,1	3 463,9	3 908,3	1 824,6	1 826,4	2 063,5	1 596,5	1 637,5	1 844,8
соның ішінде жасы:									
15	16,5	15,0	10,0	8,6	7,7	5,3	8,0	7,3	4,7
16-19	259,6	241,5	245,2	156,2	138,3	149,8	103,4	103,1	95,5
20-24	453,7	479,5	542,4	253,5	267,0	296,0	200,1	212,5	246,4
25-29	489,3	492,6	542,8	270,0	264,0	297,8	219,3	228,6	245,0
30-34	474,1	471,0	547,9	239,8	243,5	277,5	234,3	227,6	270,4
35-39	365,7	354,9	405,6	194,0	181,2	207,4	171,7	173,7	198,2
40-44	420,6	410,4	453,9	211,9	205,7	228,6	208,6	204,8	225,3
45-49	382,7	405,4	465,8	196,9	211,4	241,0	185,8	194,0	224,8
50-54	279,0	292,7	342,7	139,9	143,4	169,2	139,2	149,2	173,5
55-59	168,6	186,5	214,8	89,1	96,3	110,9	79,6	90,2	103,8
60-64	55,1	55,9	73,2	35,6	34,0	43,7	19,5	21,8	29,5
65 және одан асқандар	56,1	58,5	64,1	29,1	33,9	36,3	27,1	24,6	27,8

### Ауыл халқының жас топтары бойынша экономикалық тұрғыдан белсенділік деңгейі

пайызбен

	Барлығы			соның ішінде					
				ерлер			әйелдер		
	2005	2006	2007	2005	2006	2007	2005	2006	2007
<b>Экономикалық тұрғыдан белсенді халық – барлығы</b>	73,8	74,0	74,5	79,4	78,6	79,6	68,2	69,4	69,6
соның ішінде жасы:									
15	16,6	14,4	10,0	17,9	14,7	10,3	15,4	14,2	9,7
16-19	43,6	41,6	39,0	49,6	45,0	45,0	36,9	37,8	32,2
20-24	83,0	84,4	82,7	86,7	86,2	85,5	78,8	82,2	79,6
25-29	91,4	92,0	92,5	94,5	95,3	95,5	87,9	88,4	89,1
30-34	93,0	92,4	93,3	95,2	94,7	95,3	90,9	90,0	91,3
35-39	94,0	94,3	94,9	96,1	96,3	96,6	91,8	92,2	93,2
40-44	94,5	94,9	94,9	95,6	95,2	96,3	93,4	94,6	93,5
45-49	92,8	92,6	94,7	94,9	94,7	96,1	90,7	90,4	93,1
50-54	87,9	89,3	90,3	91,5	92,1	92,3	84,4	86,8	88,4
55-59	72,1	75,0	77,2	88,3	88,9	91,4	59,8	64,2	66,2
60-64	40,2	42,6	50,7	57,2	57,0	65,8	26,1	30,5	37,8
65 және одан асқандар	13,4	13,6	13,2	18,3	20,3	19,5	10,4	9,4	9,3

### Экономикалық тұрғыдан белсенді ауыл халқы білім деңгейі бойынша

мың адам

	Барлығы			соның ішінде					
				ерлер			әйелдер		
	2005	2006	2007	2005	2006	2007	2005	2006	2007
<b>Экономикалық тұрғыдан белсенді халық – барлығы</b>	3 421,1	3 463,9	3 908,3	1 824,6	1 826,4	2 063,5	1 596,5	1 637,5	1 844,8
олардан білімі барлар:									
жоғары	324,7	353,9	439,3	153,1	158,2	198,9	171,5	195,7	240,4
аяқталмаған жоғары	77,0	81,4	94,4	31,4	37,9	41,0	45,7	43,5	53,4
орта кәсіптік (арнаулы)	685,2	695,6	806,8	313,3	322,8	383,3	371,9	372,8	423,6
бастауыш кәсіптік	357,7	378,8	400,9	238,6	246,7	265,5	119,2	132,1	135,4
жалпы орта	1 662,2	1 646,2	1 847,4	915,7	899,2	996,0	746,5	747,1	851,4
жалпы негізгі	254,8	262,2	272,5	144,0	140,9	157,0	110,8	121,3	115,5
жалпы бастауыш	59,5	45,7	47,0	28,5	20,8	21,8	30,9	24,9	25,2



## 2. ЭКОНОМИКАДА ЖҰМЫСПЕН ҚАМТЫЛҒАН ХАЛЫҚ

### 2.1. Жұмыспен қамтылған халық жасы бойынша

#### Жұмыспен қамтылған халық жас топтары бойынша

мың адам

	Барлығы			соның ішінде					
				ерлер			әйелдер		
	2005	2006	2007	2005	2006	2007	2005	2006	2007
<b>Жұмыспен қамтылған халық-барлығы</b>	7 261,0	7 403,5	7 631,1	3 764,4	3 808,9	3 922,8	3 496,5	3 594,5	3 708,3
соның ішінде жасы:									
15	23,1	20,8	12,7	12,6	10,1	6,4	10,5	10,6	6,3
16-19	331,4	323,8	303,7	193,6	188,9	183,6	137,7	134,9	120,1
20-24	834,7	879,6	906,3	457,5	485,3	488,1	377,2	394,3	418,2
25-29	1 011,6	1 022,7	1 092,1	542,9	537,2	582,7	468,7	485,5	509,4
30-34	1 090,7	1 088,8	1 121,4	553,0	550,7	560,9	537,7	538,1	560,5
35-39	848,4	853,6	881,8	445,0	439,1	451,9	403,4	414,5	429,8
40-44	984,5	937,3	925,7	485,6	454,4	451,1	498,8	482,9	474,6
45-49	899,2	963,6	989,5	441,9	475,3	490,9	457,3	488,3	498,6
50-54	666,8	700,6	734,0	327,8	343,3	355,8	339,0	357,3	378,2
55-59	371,2	417,0	444,2	186,2	208,8	221,7	185,0	208,2	222,5
60-64	112,3	105,0	130,8	74,1	65,6	80,2	38,1	39,4	50,6
65 және одан асқандар	87,1	90,9	89,1	44,1	50,3	49,6	43,0	40,6	39,5

#### Халықтың жұмыспен қамтылу деңгейі жынысы бойынша

пайызбен

	Барлығы			соның ішінде					
				ерлер			әйелдер		
	2005	2006	2007	2005	2006	2007	2005	2006	2007
<b>Жұмыспен қамтылу деңгейі пайызбен:</b>									
15 жас және одан асқан халыққа	63,8	64,3	65,3	70,2	70,1	71,2	58,1	59,0	60,0
экономикалық тұрғыдан белсенді халыққа	91,9	92,2	92,7	93,3	93,6	94,1	90,4	90,8	91,3

#### Халықтың жұмыспен қамтылу деңгейі жас топтары бойынша

	Жұмыспен қамтылу деңгейі пайызбен					
	15 жас және одан асқан халыққа			экономикалық тұрғыдан белсенді халыққа		
	2005	2006	2007	2005	2006	2007
<b>Жұмыспен қамтылған халық - барлығы</b>	63,8	64,3	65,3	91,9	92,2	92,7
соның ішінде жасы:						
15	12,5	10,2	7,4	92,6	94,2	97,6
16-19	25,7	25,9	24,6	86,6	87,9	89,4
20-24	63,9	63,9	64,6	86,5	87,7	90,9
25-29	81,4	81,0	82,8	90,7	90,1	90,1
30-34	85,4	84,9	85,3	92,6	93,1	92,5
35-39	86,7	87,5	88,1	93,3	93,7	93,9
40-44	87,6	87,4	88,1	94,3	93,6	94,3
45-49	85,4	86,7	88,1	93,3	94,3	94,2
50-54	80,9	82,3	82,9	93,0	93,8	94,0
55-59	66,7	69,1	70,9	93,4	92,6	93,1
60-64	30,4	31,4	38,2	95,8	96,2	95,9
65 және одан асқандар	7,4	7,6	7,3	100,0	100,0	100,0

## 2.2. Жұмыспен қамтылған халық білім деңгейі бойынша

### Жұмыспен қамтылған халық білім деңгейі бойынша

мың адам

	Барлығы			соның ішінде					
				ерлер			әйелдер		
	2005	2006	2007	2005	2006	2007	2005	2006	2007
<b>Жұмыспен қамтылған халық – барлығы</b>	7 261,0	7 403,5	7 631,1	3 764,4	3 808,9	3 922,8	3 496,5	3 594,5	3 708,3
олардан білімі барлар:									
жоғары	1 575,4	1 679,3	1 778,1	721,3	756,4	806,6	854,1	922,9	971,5
аяқталмаған жоғары	237,9	252,4	246,0	110,5	128,9	117,0	127,4	123,5	129,0
орта кәсіптік (арнаулы)	1 975,6	1 940,5	2 056,2	941,0	935,4	995,6	1 034,6	1 005,2	1 060,6
бастауыш кәсіптік	868,4	912,6	880,4	552,5	575,0	553,8	315,9	337,6	326,6
жалпы орта	2 204,2	2 229,3	2 296,6	1 217,9	1 207,7	1 239,3	986,4	1 021,6	1 057,3
жалпы негізгі	329,1	329,2	321,0	188,4	177,9	185,6	140,6	151,2	135,4
жалпы бастауыш	70,4	60,2	52,7	32,8	27,7	24,8	37,6	32,6	27,9

### Халықтың жұмыспен қамтылу деңгейі білімі бойынша

пайызбен

	Халықтың жұмыспен қамтылу деңгейі пайызбен					
	15 жас және одан асқан халыққа			экономикалық тұрғыдан белсенді халыққа		
	2005	2006	2007	2005	2006	2007
<b>Жұмыспен қамтылған халық – барлығы</b>	63,8	64,3	65,3	91,9	92,2	92,7
олардан білімі барлар:						
жоғары	82,7	82,4	83,3	95,5	95,4	95,6
аяқталмаған жоғары	45,7	46,8	46,4	87,0	87,8	88,9
орта кәсіптік (арнаулы)	76,7	76,2	77,2	92,5	92,5	93,2
бастауыш кәсіптік	76,7	77,0	75,4	92,3	92,7	92,7
жалпы орта	62,9	63,0	63,9	89,6	90,5	91,0
жалпы негізгі	28,6	28,7	28,4	90,3	89,0	90,4
жалпы бастауыш	11,9	11,4	11,1	91,2	93,7	94,6

### Жұмыспен қамтылған халық жасы және білім деңгейі бойынша

мың адам

	Барлығы			соның ішінде					
				жоғары			аяқталмаған жоғары		
	2005	2006	2007	2005	2006	2007	2005	2006	2007
<b>Жұмыспен қамтылған халық-барлығы</b>	7 261,0	7 403,5	7 631,1	1 575,4	1 679,3	1 778,1	237,9	252,4	246,0
соның ішінде жасы:									
15	23,1	20,8	12,7	-	-	-	-	-	-
16-19	331,4	323,8	303,7	-	-	-	15,7	18,2	15,4
20-24	834,7	879,6	906,3	123,6	143,1	145,0	86,2	88,5	88,7
25-29	1 011,6	1 022,7	1 092,1	256,5	275,6	319,9	44,6	44,8	42,5
30-34	1 090,7	1 088,8	1 121,4	267,2	277,6	290,8	37,5	36,4	30,7
35-39	848,4	853,6	881,8	200,0	210,7	224,1	20,0	19,3	21,6
40-44	984,5	937,3	925,7	249,2	244,6	235,9	13,9	15,7	15,4
45-49	899,2	963,6	989,5	208,1	231,8	244,8	10,1	14,6	14,2
50-54	666,8	700,6	734,0	147,8	161,7	170,3	5,0	7,6	10,0
55-59	371,2	417,0	444,2	91,5	101,8	105,8	3,4	5,0	4,8
60-64	112,3	105,0	130,8	22,5	23,4	30,6	1,3	1,1	1,5
65 және одан асқандар	87,1	90,9	89,1	9,1	9,1	11,0	0,3	1,2	1,3

жалғасы

	олардан білімі барлар								
	орта кәсіптік (арнаулы)			бастауыш кәсіптік			жалпы орта		
	2005	2006	2007	2005	2006	2007	2005	2006	2007
<b>Жұмыспен қамтылған халық-барлығы</b>	1 975,6	1 940,5	2 056,2	868,4	912,6	880,4	2 204,2	2 229,3	2 296,6
соның ішінде жасы:									
15	-	-	-	1,7	1,9	1,1	1,7	3,5	1,8
16-19	22,0	17,9	23,1	42,1	35,9	29,3	161,2	157,8	146,9
20-24	164,4	166,7	182,2	97,2	113,7	94,2	331,7	336,9	357,8
25-29	221,4	224,3	247,3	111,1	113,9	119,9	342,9	324,8	325,8
30-34	299,3	278,3	282,5	137,7	143,1	140,9	319,5	324,1	347,5
35-39	268,0	269,3	280,6	105,0	101,7	100,0	238,3	236,1	238,9

	олардан білімі барлар								
	орта кәсіптік (арнаулы)			бастауыш кәсіптік			жалпы орта		
	2005	2006	2007	2005	2006	2007	2005	2006	2007
40-44	323,4	298,8	303,8	117,2	114,2	108,1	260,7	247,2	245,9
45-49	300,8	305,4	316,6	110,3	125,4	125,0	242,0	260,1	267,2
50-54	222,5	219,1	236,8	79,7	95,0	88,9	179,6	188,3	202,1
55-59	115,4	125,6	138,4	48,5	51,9	53,7	82,5	99,0	111,0
60-64	25,0	22,1	31,4	13,1	10,7	14,6	26,0	28,8	32,4
65 және одан асқандар	13,4	12,9	13,4	4,8	5,2	4,7	18,1	22,7	19,3

	олардан білімі барлар					
	жалпы негізгі			жалпы бастауыш		
	2005	2006	2007	2005	2006	2007
<b>Жұмыспен қамтылған халық-барлығы</b>	329,1	329,2	321,0	70,4	60,2	52,7
соның ішінде жасы:						
15	15,5	10,8	8,1	4,1	4,6	1,7
16-19	85,8	85,3	82,1	4,5	8,6	6,8
20-24	28,8	29,5	36,4	2,8	1,1	2,0
25-29	32,2	36,1	35,1	2,9	3,2	1,6
30-34	27,1	27,4	28,2	2,3	1,7	0,8
35-39	15,6	15,5	15,8	1,6	1,0	0,7
40-44	17,7	14,7	15,1	2,5	2,1	1,5
45-49	24,5	24,9	20,5	3,5	1,4	1,3
50-54	26,4	25,6	23,6	5,9	3,4	2,3
55-59	21,6	28,0	25,1	8,3	5,8	5,4
60-64	14,8	11,8	12,2	9,6	7,1	8,0
65 және одан асқандар	19,0	19,6	18,8	22,4	20,2	20,6

### 2.3. Жұмыспен қамтылған халық меншік нысандары бойынша

#### Жұмыспен қамтылған халық меншік нысандары бойынша

	2005	2006	2007
<b>мың адам</b>			
<b>Жұмыспен қамтылған халық - барлығы</b>	7 261,0	7 403,5	7 631,1
соның ішінде меншік нысандары бойынша:			
мемлекеттік	1 779,0	1 705,7	1 793,3
жекеше	5 310,8	5 521,8	5 647,0
басқа мемлекеттердің, олардың заңды тұлғалары мен азаматтарының меншігі	171,2	176,0	190,8
<b>пайызбен</b>			
<b>Жұмыспен қамтылған халық - барлығы</b>	100	100	100
соның ішінде меншік нысандары бойынша:			
мемлекеттік	24,5	23,0	23,5
жекеше	73,1	74,6	74,0
басқа мемлекеттердің, олардың заңды тұлғалары мен азаматтарының меншігі	2,4	2,4	2,5

#### Меншік нысандары бойынша жұмыспен қамтылған халық санының өзгеруі

өткен жылға пайызбен

	2005	2006	2007
<b>Жұмыспен қамтылған халық - барлығы</b>	101,1	102,0	103,1
соның ішінде меншік нысандары бойынша:			
мемлекеттік	100,1	95,9	105,1
жекеше	101,3	104,0	102,3
басқа мемлекеттердің, олардың заңды тұлғалары мен азаматтарының меншігі	105,9	102,8	108,4

## 2.4. Жұмыспен қамтылғандық статусы бойынша жұмыспен қамтылған халық

### Жұмыспен қамтылғандық статусы бойынша жұмыспен қамтылған халық

мың адам

	Барлығы			соның ішінде					
				ерлер			әйелдер		
	2005	2006	2007	2005	2006	2007	2005	2006	2007
<b>Жұмыспен қамтылған халық – барлығы</b>	7 261,0	7 403,5	7 631,1	3 764,4	3 808,9	3 922,8	3 496,5	3 594,5	3 708,3
Жалдамалы қызметкерлер	4 640,5	4 776,6	4 973,5	2 481,0	2 501,0	2 590,4	2 159,5	2 275,6	2 383,0
соның ішінде жұмыспен қамтылғандар:									
мемлекеттік ұйымда	1 779,0	1 705,7	1 685,6	735,9	690,0	663,5	1 043,1	1 015,8	1 022,1
мемлекеттік емес ұйымда	1 977,7	2 196,1	2 338,0	1 226,6	1 319,1	1 399,3	751,1	877,0	938,8
жеке тұлғаларда	564,4	558,5	577,1	287,0	282,6	282,4	277,4	275,9	294,8
шаруа (фермер) қожалықтарында	319,5	316,2	372,7	231,5	209,4	245,3	88,0	106,9	127,4
Өз бетінше жұмыспен қамтылғандар	2 620,4	2 626,9	2 657,6	1 283,4	1 307,9	1 332,4	1 337,0	1 318,9	1 325,3
соның ішінде:									
жұмыс берушілер	89,6	109,1	123,4	68,8	75,3	82,0	20,8	33,8	41,4
өз бетінше жұмыс істейтін									
қызметкерлер	2 427,0	2 402,8	2 427,7	1 152,3	1 168,1	1 198,0	1 274,6	1 234,8	1 229,7
өндірістік кооператив мүшелері	33,2	30,6	30,9	23,0	21,1	17,6	10,2	9,5	13,2
отбасылық кәсіпорындардың ақы төленбейтін қызметкерлері	70,7	84,3	75,7	39,3	43,5	34,8	31,3	40,8	40,9

### Жұмыспен қамтылғандық статусы және жас топтары бойынша жұмыспен қамтылған халық

мың адам

	Барлығы			соның ішінде жасы					
				15			16-24		
	2005	2006	2007	2005	2006	2007	2005	2006	2007
<b>Жұмыспен қамтылған халық – барлығы</b>	7 261,0	7 403,5	7 631,1	23,1	20,8	12,7	1 166,1	1 203,3	1 210,0
Жалдамалы қызметкерлер	4 640,5	4 776,6	4 973,5	1,0	0,8	1,1	576,7	619,7	638,8
соның ішінде жұмыспен қамтылғандар:									
мемлекеттік ұйымда	1 779,0	1 705,7	1 685,6	-	-	-	162,9	164,2	161,8
мемлекеттік емес ұйымда	1 977,7	2 196,1	2 338,0	0,1	0,2	0,5	234,7	267,6	304,0
жеке тұлғаларда	564,4	558,5	577,1	0,6	0,5	-	114,5	123,2	97,3
шаруа (фермер) қожалықтарында	319,5	316,2	372,7	0,4	0,1	0,6	64,6	64,7	75,7
Өз бетінше жұмыспен қамтылғандар	2 620,4	2 626,9	2 657,6	22,0	20,0	11,6	589,3	583,7	571,2
соның ішінде:									
жұмыс берушілер	89,6	109,1	123,4	-	-	-	3,7	6,4	8,3
өз бетінше жұмыс істейтін									
қызметкерлер	2 427,0	2 402,8	2 427,7	21,7	20,0	11,5	554,3	550,5	536,8
өндірістік кооператив мүшелері	33,2	30,6	30,9	0,2	-	-	6,4	7,7	3,9
отбасылық кәсіпорындардың ақы төленбейтін қызметкерлері	70,7	84,3	75,7	0,2	0,1	0,2	24,9	19,1	22,1

жалғасы

	соның ішінде жасы								
	25-34			35-44			45-54		
	2005	2006	2007	2005	2006	2007	2005	2006	2007
<b>Жұмыспен қамтылған халық – барлығы</b>	2 102,3	2 111,4	2 213,4	1 832,9	1 790,8	1 807,5	1 566,1	1 664,2	1 723,5
Жалдамалы қызметкерлер	1 412,5	1 416,9	1 529,1	1 258,5	1 231,7	1 231,7	1 091,7	1 168,6	1 193,2
соның ішінде жұмыспен қамтылғандар:									
мемлекеттік ұйымда	553,7	499,0	504,4	508,5	485,8	455,1	430,2	427,4	428,8
мемлекеттік емес ұйымда	580,1	659,0	723,3	542,9	546,3	564,7	486,9	560,4	564,7
жеке тұлғаларда	182,8	165,7	183,8	137,3	133,2	135,6	105,4	110,1	122,5
шаруа (фермер) қожалықтарында	95,9	93,2	117,6	69,8	66,3	76,3	69,1	70,7	77,3
Өз бетінше жұмыспен қамтылғандар	689,8	694,5	684,3	574,3	559,2	575,7	474,4	495,6	530,3
соның ішінде:									
жұмыс берушілер	22,2	30,5	39,1	30,2	32,0	32,0	23,6	29,2	31,1
өз бетінше жұмыс істейтін									
қызметкерлер	636,6	624,1	607,6	521,8	501,0	522,0	437,0	449,5	482,8
өндірістік кооператив мүшелері	10,3	9,1	11,1	8,5	8,0	8,7	6,3	3,9	5,7
отбасылық кәсіпорындардың ақы төленбейтін қызметкерлері	20,8	30,8	26,5	13,7	18,1	13,0	7,6	13,0	10,7

жалғасы

	соның ішінде жасы					
	55-64			65 және одан асқандар		
	2005	2006	2007	2005	2006	2007
<b>Жұмыспен қамтылған халық - барлығы</b>	483,4	522,0	574,9	87,1	90,9	89,1
Жалдамалы қызметкерлер	289,0	327,3	365,2	11,0	11,8	14,2
соның ішінде жұмыспен қамтылғандар:						
мемлекеттік ұйымда	119,7	125,7	129,6	4,0	3,7	5,9
мемлекеттік емес ұйымда	128,5	156,3	174,2	4,5	6,2	6,6
жеке тұлғаларда	22,7	24,8	37,1	1,1	1,1	1,0
шаруа (фермер) қожалықтарында	18,2	20,4	24,4	1,5	0,9	0,8
Өз бетінше жұмыспен қамтылғандар	194,4	194,7	209,7	76,1	79,1	74,9
соның ішінде:						
жұмыс берушілер	9,2	9,1	11,5	0,7	2,0	1,3
өз бетінше жұмыс істейтін қызметкерлер	180,3	181,3	193,8	75,3	76,4	73,2
өндірістік кооператив мүшелері	1,5	1,5	1,5	-	0,3	-
отбасылық кәсіпорындардың ақы төленбейтін қызметкерлері	3,5	2,8	2,9	0,0	0,4	0,3

### Жұмыспен қамтылғандық статусы және білім деңгейі бойынша жұмыспен қамтылған халық

мың адам

	барлығы			олардан білімі барлар					
				жоғары			аяқталмаған жоғары		
	2005	2006	2007	2005	2006	2007	2005	2006	2007
<b>Жұмыспен қамтылған халық - барлығы</b>	7 261,0	7 403,5	7 631,1	1 575,4	1 679,3	1 778,1	237,9	252,4	246,0
Жалдамалы қызметкерлер	4 640,5	4 776,6	4 973,5	1 368,7	1 460,3	1 541,9	170,9	174,7	171,8
соның ішінде жұмыспен қамтылғандар:									
мемлекеттік ұйымда	1 779,0	1 705,7	1 685,6	804,4	777,8	802,3	74,5	62,6	62,4
мемлекеттік емес ұйымда	1 977,7	2 196,1	2 338,0	488,1	612,5	657,1	70,9	81,6	83,8
жеке тұлғаларда	564,4	558,5	577,1	55,2	51,8	65,3	20,5	24,5	20,3
шаруа (фермер) қожалықтарында	319,5	316,2	372,7	20,9	18,3	17,3	5,0	6,0	5,2
Өз бетінше жұмыспен қамтылғандар	2 620,4	2 626,9	2 657,6	206,7	219,0	236,1	67,0	77,7	74,2
соның ішінде:									
жұмыс берушілер	89,6	109,1	123,4	28,1	43,9	41,0	3,3	3,8	3,5
өз бетінше жұмыс істейтін қызметкерлер	2 427,0	2 402,8	2 427,7	171,9	167,9	189,3	62,6	73,0	69,3
өндірістік кооператив мүшелері	33,2	30,6	30,9	2,9	3,4	2,4	0,4	0,4	-
отбасылық кәсіпорындардың ақы төленбейтін қызметкерлері	70,7	84,3	75,7	3,9	3,8	3,5	0,7	0,5	1,3

жалғасы

	олардан білімі барлар								
	орта кәсіптік (арнаулы)			бастауыш кәсіптік			жалпы орта		
	2005	2006	2007	2005	2006	2007	2005	2006	2007
<b>Жұмыспен қамтылған халық – барлығы</b>	1 975,6	1 940,5	2 056,2	868,4	912,6	880,4	2 204,2	2 229,3	2 296,6
Жалдамалы қызметкерлер	1 444,3	1 433,9	1 505,2	558,8	605,2	598,7	985,7	983,8	1 040,3
соның ішінде жұмыспен қамтылғандар:									
мемлекеттік ұйымда	530,1	499,9	471,2	130,7	132,8	134,3	214,8	205,4	196,3
мемлекеттік емес ұйымда	699,4	731,2	810,9	300,1	347,8	339,7	374,9	376,4	398,6
жеке тұлғаларда	165,2	157,7	171,3	91,7	93,9	92,7	208,2	203,6	201,6
шаруа (фермер) қожалықтарында	49,6	45,2	51,8	36,3	30,8	32,1	187,9	198,3	243,8
Өз бетінше жұмыспен қамтылғандар	531,3	506,6	551,0	309,6	307,4	281,7	1 218,5	1 245,5	1 256,4
соның ішінде:									
жұмыс берушілер	27,1	36,0	40,0	14,2	15,4	14,5	16,6	9,5	23,2
өз бетінше жұмыс істейтін қызметкерлер	491,7	458,6	497,3	286,9	282,5	261,3	1 130,5	1 154,9	1 155,9
өндірістік кооператив мүшелері	4,7	3,4	5,5	3,6	2,4	3,0	19,3	20,1	19,1
отбасылық кәсіпорындардың ақы төленбейтін қызметкерлері	7,7	8,6	8,3	4,9	7,1	2,9	52,1	61,0	58,2

жалғасы

	олардан білімі барлар					
	жалпы негізгі			жалпы бастауыш		
	2005	2006	2007	2005	2006	2007
<b>Жұмыспен қамтылған халық – барлығы</b>	329,1	329,2	321,0	70,4	60,2	52,7
Жалдамалы қызметкерлер	100,0	109,0	107,8	12,1	9,7	7,7
соның ішінде жұмыспен қамтылғандар:						
мемлекеттік ұйымда	21,6	24,1	17,2	2,8	3,2	1,9
мемлекеттік емес ұйымда	41,0	44,6	45,1	3,3	2,1	2,8
жеке тұлғаларда	20,9	24,5	24,2	2,7	2,6	1,7
шаруа (фермер) қожалықтарында	16,5	15,9	21,2	3,3	1,8	1,3
Өз бетінше жұмыспен қамтылғандар	229,1	220,2	213,1	58,3	50,5	45,1

	олардан білімі барлар					
	жалпы негізгі			жалпы бастауыш		
	2005	2006	2007	2005	2006	2007
соның ішінде:						
жұмыс берушілер	0,3	0,2	0,9	-	0,5	0,2
өз бетінше жұмыс істейтін қызметкерлер	225,1	217,3	210,1	58,2	48,6	44,5
өндірістік кооператив мүшелері	2,3	0,7	0,8	0,1	0,1	-
отбасылық кәсіпорындардың ақы төленбейтін қызметкерлері	1,4	2,1	1,3	-	1,2	0,3

## 2.5. Экономика секторлары және экономикалық қызмет түрлері бойынша жұмыспен қамтылған халық

### Экономика секторлары бойынша жұмыспен қамтылған халық

мың адам

	Барлығы			соның ішінде					
				ерлер			әйелдер		
	2005	2006	2007	2005	2006	2007	2005	2006	2007
<b>Жұмыспен қамтылған халық – барлығы</b>	7 261,0	7 403,5	7 631,1	3 764,4	3 808,9	3 922,8	3 496,5	3 594,5	3 708,3
соның ішінде:									
Ауыл, орман және балық шаруашылығы	2 353,0	2 334,7	2 382,8	1 258,0	1 250,2	1 280,2	1 095,0	1 084,5	1 102,5
Өнеркәсіп және құрылыс	1 307,3	1 365,3	1 443,9	925,9	949,1	999,0	381,5	416,1	444,9
Қызмет көрсету саласы	3 600,6	3 703,5	3 804,5	1 580,5	1 609,6	1 643,6	2 020,1	2 093,9	2 160,8

### Экономикалық қызмет түрлері бойынша жұмыспен қамтылған халық

мың адам

	Барлығы			соның ішінде					
				ерлер			әйелдер		
	2005	2006	2007	2005	2006	2007	2005	2006	2007
<b>Жұмыспен қамтылған халық – барлығы</b>	7 261,0	7 403,5	7 631,1	3 764,4	3 808,9	3 922,8	3 496,5	3 594,5	3 708,3
соның ішінде:									
Ауыл шаруашылығы, аңшылық және орман шаруашылығы	2 335,7	2 318,3	2 366,0	1 243,6	1 238,3	1 266,6	1 092,1	1 080,1	1 099,4
Балық аулау, балық өсіру	17,3	16,4	16,8	14,5	11,9	13,7	2,9	4,5	3,1
Өнеркәсіп	891,8	904,5	926,0	597,2	601,8	614,6	294,6	302,7	311,4
соның ішінде:									
кен өндіру	184,3	186,8	193,5	139,3	133,0	143,0	45,0	53,7	50,5
өңдеу	540,5	554,8	569,8	343,4	352,3	360,5	197,1	202,5	209,3
электр энергиясын, газ бен су өндіру және тарату	167,1	162,9	162,7	114,5	116,4	111,2	52,5	46,5	51,5
Құрылыс	415,5	460,8	517,9	328,7	347,4	384,3	86,8	113,4	133,5
Сауда; автомобильдерді, тұрмыстық бұйымдар мен жеке пайдаланатын заттарды жөндеу	1 038,5	1 066,5	1 070,9	423,1	425,2	426,1	615,3	641,3	644,7
Қонақ үйлер мен мейрамханалар	87,2	90,7	100,0	21,6	25,0	28,4	65,6	65,8	71,6
Көлік және байланыс	529,0	538,5	552,9	403,0	400,3	416,5	126,0	138,2	136,4
Қаржы қызметі	66,5	73,8	87,7	24,3	27,8	35,6	42,2	45,9	52,1
Жылжымайтын мүлікпен операциялар, жалға беру және тұтынушыларға қызмет көрсету	291,9	319,0	354,6	158,4	168,3	178,0	133,5	150,7	176,6
Мемлекеттік басқару	330,4	335,4	343,7	195,4	193,2	192,9	135,0	142,2	150,8
Білім беру	689,5	720,5	732,9	181,4	190,2	192,8	508,2	530,2	540,1
Денсаулық сақтау және әлеуметтік қызмет көрсету	328,2	331,5	335,9	65,2	79,1	79,8	263,0	252,4	256,1
Коммуналдық, әлеуметтік және дербес қызметтер көрсету	203,0	198,2	197,4	96,0	93,0	87,2	107,0	105,2	110,2
Үй шаруашылығын жүргізу бойынша қызмет көрсету	36,3	29,2	28,4	12,2	7,3	6,3	24,1	21,8	22,1

## Экономикалық қызмет түрлері бойынша жұмыспен қамтылған халықтың өзгеруі

өткен жылға пайызбен

	Барлығы			соның ішінде					
				ерлер			әйелдер		
	2005	2006	2007	2005	2006	2007	2005	2006	2007
<b>Жұмыспен қамтылған халық - барлығы</b>	101,1	102,0	103,1	101,2	101,2	103,0	101,0	102,8	103,2
соның ішінде:									
Ауыл шаруашылығы, аңшылық және орман шаруашылығы	97,8	99,3	102,1	96,9	99,6	102,3	98,9	98,9	101,8
Балық аулау, балық өсіру	96,0	94,7	102,2	91,6	82,7	114,4	126,2	155,4	69,6
Өнеркәсіп	102,6	101,4	102,4	101,7	100,8	102,1	104,2	102,8	102,9
соның ішінде:									
кен өндіру өнеркәсібі	99,1	101,4	103,6	95,4	95,5	107,5	112,6	119,5	94,0
өңдеу өнеркәсібі	104,0	102,6	102,7	103,8	102,6	102,3	104,3	102,7	103,4
электр энергиясын, газ бен су өндіру және бөлу	102,0	97,5	99,9	104,0	101,6	95,5	97,9	88,5	110,8
Құрылыс	109,1	110,9	112,4	108,6	105,7	110,6	111,4	130,6	117,7
Сауда; автомобильдерді, тұрмыстық бұйымдар мен жеке пайдаланатын заттарды жөндеу	98,1	102,7	100,4	100,2	100,5	100,2	96,7	104,2	100,5
Қонақ үйлер мен мейрамханалар	106,4	104,0	110,2	97,4	115,4	113,9	109,8	100,2	108,8
Көлік және байланыс	101,8	101,8	102,7	103,4	99,3	104,0	97,0	109,7	98,7
Қаржы қызметі	109,5	111,0	118,9	101,3	114,6	127,9	114,8	108,9	113,5
Жылжымайтын мүлікпен операциялар, жалға беру және тұтынушыларға қызмет көрсету	125,0	109,3	111,1	131,6	106,3	105,7	117,9	112,9	117,2
Мемлекеттік басқару	98,7	101,5	102,5	101,7	98,9	99,9	94,7	105,4	106,1
Білім беру	103,5	104,5	101,7	101,3	104,9	101,3	104,3	104,3	101,9
Денсаулық сақтау және әлеуметтік қызмет көрсету	103,0	101,0	101,3	100,1	121,4	100,8	103,7	96,0	101,5
Коммуналдық, әлеуметтік және дербес қызмет көрсету	100,8	97,7	99,6	101,7	96,9	93,8	100,1	98,4	104,7
Үй шаруашылығын жүргізу бойынша қызмет көрсету	73,4	80,4	97,3	59,6	60,3	85,5	83,2	90,5	101,3

## Экономикалық қызмет түрлері және жас топтары бойынша жұмыспен қамтылған халық

мың адам

	Барлығы			соның ішінде жасы					
				15			16-24		
	2005	2006	2007	2005	2006	2007	2005	2006	2007
<b>Жұмыспен қамтылған халық – барлығы</b>	7 261,0	7 403,5	7 631,1	23,1	20,8	12,7	1 166,1	1 203,3	1 210,0
соның ішінде:									
Ауыл шаруашылығы, аңшылық және орман шаруашылығы	2 335,7	2 318,3	2 366,0	16,4	16,2	12,3	523,2	540,2	545,8
Балық аулау, балық өсіру	17,3	16,4	16,8	-	0,2	-	3,7	3,9	4,4
Өнеркәсіп	891,8	904,5	926,0	-	-	-	102,3	96,4	110,1
соның ішінде:									
кен өндіру	184,3	186,8	193,5	-	-	-	21,4	20,7	24,6
өңдеу	540,5	554,8	569,8	-	-	-	67,0	59,4	67,7
электр энергиясын, газ бен су өндіру және тарату	167,1	162,9	162,7	-	-	-	13,9	16,3	17,8
Құрылыс	415,5	460,8	517,9	-	0,5	0,1	64,0	71,9	82,2
Сауда; автомобильдерді, тұрмыстық бұйымдар мен жеке пайдаланатын заттарды жөндеу	1 038,5	1 066,5	1 070,9	6,7	3,7	0,3	201,5	204,8	177,4
Қонақ үйлер мен мейрамханалар	87,2	90,7	100,0	-	-	-	18,8	19,6	19,6
Көлік және байланыс	529,0	538,5	552,9	-	-	-	51,8	56,0	51,8
Қаржы қызметі	66,5	73,8	87,7	-	-	-	9,7	9,7	10,9
Жылжымайтын мүлікпен операциялар, жалға беру және тұтынушыларға қызмет көрсету	291,9	319,0	354,6	-	-	-	34,1	37,0	46,0
Мемлекеттік басқару	330,4	335,4	343,7	-	-	-	34,7	34,9	31,0
Білім беру	689,5	720,5	732,9	-	-	-	61,0	74,9	81,2
Денсаулық сақтау және әлеуметтік қызмет көрсету	328,2	331,5	335,9	-	-	-	23,0	20,9	22,6
Коммуналдық, әлеуметтік және дербес қызметтер көрсету	203,0	198,2	197,4	-	0,2	-	31,1	28,2	22,5
Үй шаруашылығын жүргізу бойынша қызмет көрсету	36,3	29,2	28,4	-	-	-	7,1	5,0	4,5



	соның ішінде жасы								
	25-54			55-64			65 және одан асқандар		
	2005	2006	2007	2005	2006	2007	2005	2006	2007
<b>Жұмыспен қамтылған халық – барлығы</b>	5 501,3	5 566,5	5 744,4	483,4	522,0	574,9	87,1	90,9	89,1
соның ішінде:									
Ауыл шаруашылығы, аңшылық және орман шаруашылығы	1 540,3	1 493,0	1 533,3	183,2	192,4	201,4	72,7	76,5	73,2
Балық аулау, балық өсіру	12,5	11,5	11,6	1,1	0,7	0,8	-	-	-
Өнеркәсіп	724,3	734,9	732,3	63,7	70,7	80,4	1,6	2,6	3,3
соның ішінде:									
кен өндіру	152,8	153,9	153,4	9,6	11,6	15,2	0,6	0,6	0,2
өңдеу	434,0	448,7	449,5	38,4	45,1	50,7	1,1	1,7	2,0
электр энергиясын, газ бен су өндіру және тарату	137,5	132,3	129,3	15,7	14,0	14,5	-	0,3	1,1
Құрылыс	325,8	358,5	398,5	24,5	28,6	36,2	1,2	1,4	0,9
Сауда; автомобильдерді, тұрмыстық бұйымдар мен жеке пайдаланатын заттарды жөндеу	782,5	805,8	837,9	43,6	49,1	52,2	4,2	3,2	3,1
Қонақ үйлер мен мейрамханалар	65,2	67,1	74,0	3,1	3,8	6,3	0,1	0,2	0,2
Көлік және байланыс	437,2	445,1	451,8	37,8	35,5	47,5	2,1	1,9	1,8
Қаржы қызметі	54,1	60,1	72,6	2,7	3,8	3,9	-	0,3	0,2
Жылжымайтын мүлікпен операциялар, жалға беру және тұтынушыларға қызмет көрсету	239,4	257,8	285,3	17,2	23,3	22,5	1,1	1,0	0,8
Мемлекеттік басқару	277,8	278,7	292,5	17,5	21,1	19,4	0,3	0,7	0,8
Білім беру	579,2	594,4	596,9	47,6	49,7	52,5	1,7	1,4	2,3
Денсаулық сақтау және әлеуметтік қызмет көрсету	280,3	284,1	281,9	24,0	25,9	30,4	1,0	0,7	1,0
Коммуналдық, әлеуметтік және дербес қызметтер көрсету	155,9	153,6	153,0	15,4	15,1	20,4	0,6	1,1	1,5
Үй шаруашылығын жүргізу бойынша қызмет көрсету	26,8	21,7	22,7	1,9	2,4	1,0	0,5	0,1	0,1

### Экономикалық қызмет түрлері және білім деңгейі бойынша жұмыспен қамтылған халық

мың адам

	Барлығы			олардан білімі барлар		
				жоғары және аяқталмаған жоғары		
	2005	2006	2007	2005	2006	2007
<b>Жұмыспен қамтылған халық – барлығы</b>	7 261,0	7 403,5	7 631,1	1 813,3	1 931,7	2 024,1
соның ішінде:						
Ауыл шаруашылығы, аңшылық және орман шаруашылығы	2 335,7	2 318,3	2 366,0	156,5	157,6	172,8
Балық аулау, балық өсіру	17,3	16,4	16,8	1,5	2,8	3,7
Өнеркәсіп	891,8	904,5	926,0	203,4	225,6	228,8
соның ішінде:						
кен өндіру	184,3	186,8	193,5	33,2	48,4	43,3
өңдеу	540,5	554,8	569,8	128,1	136,5	149,6
электр энергиясын, газ бен су өндіру және тарату	167,1	162,9	162,7	42,1	40,7	35,9
Құрылыс	415,5	460,8	517,9	102,2	122,6	138,4
Сауда; автомобильдерді, тұрмыстық бұйымдар мен жеке пайдаланатын заттарды жөндеу	1 038,5	1 066,5	1 070,9	233,6	245,3	244,5
Қонақ үйлер мен мейрамханалар	87,2	90,7	100,0	18,7	20,9	25,1
Көлік және байланыс	529,0	538,5	552,9	124,3	121,7	118,8
Қаржы қызметі	66,5	73,8	87,7	46,9	53,3	66,1
Жылжымайтын мүлікпен операциялар, жалға беру және тұтынушыларға қызмет көрсету	291,9	319,0	354,6	142,1	163,7	178,9
Мемлекеттік басқару	330,4	335,4	343,7	202,5	196,5	215,9
Білім беру	689,5	720,5	732,9	415,8	438,1	450,3
Денсаулық сақтау және әлеуметтік қызмет көрсету	328,2	331,5	335,9	100,1	113,7	116,5
Коммуналдық, әлеуметтік және дербес қызметтер көрсету	203,0	198,2	197,4	60,7	64,8	59,9
Үй шаруашылығын жүргізу бойынша қызмет көрсету	36,3	29,2	28,4	4,7	5,0	4,3

	олардан білімі барлар					
	орта кәсіптік (арнаулы)			негізгі, орта, жалпы, бастауыш		
	2005	2006	2007	2005	2006	2007
<b>Жұмыспен қамтылған халық – барлығы</b>	1 975,6	1 940,5	2 056,2	3 472,1	3 531,3	3 550,7
соның ішінде:						
Ауыл шаруашылығы, аңшылық және орман шаруашылығы	400,7	377,9	400,3	1 778,5	1 782,8	1 792,9
Балық аулау, балық өсіру	3,6	3,6	3,7	12,3	10,0	9,4
Өнеркәсіп	341,5	337,5	351,5	346,9	341,5	345,8
соның ішінде:						
кен өндіру	78,0	70,4	86,9	73,2	68,0	63,3
өңдеу	194,6	201,4	194,6	217,8	216,9	225,7
электр энергиясын, газ бен су өндіру және тарату	69,0	65,7	70,0	56,0	56,5	56,8
Құрылыс	120,9	132,2	154,3	192,4	206,0	225,2
Сауда; автомобильдерді, тұрмыстық бұйымдар мен жеке пайдаланатын заттарды жөндеу	314,7	306,1	331,0	490,1	515,1	495,4
Қонақ үйлер мен мейрамханалар	31,4	28,2	33,3	37,2	41,6	41,6
Көлік және байланыс	195,7	187,4	202,4	208,9	229,4	231,7
Қаржы қызметі	11,7	13,1	15,5	7,8	7,4	6,1
Жылжымайтын мүлікпен операциялар, жалға беру және тұтынушыларға қызмет көрсету	77,9	81,0	89,4	71,8	74,3	86,2
Мемлекеттік басқару	82,6	89,6	83,2	45,3	49,3	44,7
Білім беру	157,9	157,8	161,5	115,8	124,6	121,1
Денсаулық сақтау және әлеуметтік қызмет көрсету	158,8	153,1	153,4	69,2	64,7	66,0
Коммуналдық, әлеуметтік және дербес қызметтер көрсету	66,4	64,0	66,3	75,9	69,4	71,2
Үй шаруашылығын жүргізу бойынша қызмет көрсету	11,8	9,1	10,4	19,8	15,1	13,6

**Экономикалық қызмет түрлері және жұмыспен қамтылғандық статусы бойынша жұмыспен қамтылған халық**

мың адам

	Барлығы			соның ішінде					
				Жалдамалы қызметкерлер			Өз бетінше жұмыспен қамтылғандар		
	2005	2006	2007	2005	2006	2007	2005	2006	2007
<b>Жұмыспен қамтылған халық - барлығы</b>	7 261,0	7 403,5	7 631,1	4 640,5	4 776,6	4 973,5	2 620,4	2 626,9	2 657,6
соның ішінде:									
Ауыл шаруашылығы, аңшылық және орман шаруашылығы	2 335,7	2 318,3	2 366,0	604,5	611,4	646,7	1 731,3	1 706,9	1 719,3
Балық аулау, балық өсіру	17,3	16,4	16,8	7,0	7,6	8,4	10,4	8,9	8,4
Өнеркәсіп	891,8	904,5	926,0	870,4	881,4	901,4	21,4	23,1	24,6
соның ішінде:									
кен өндіру өнеркәсібі	184,3	186,8	193,5	184,3	186,8	193,5	-	-	-
өңдеу өнеркәсібі	540,5	554,8	569,8	519,1	531,7	545,2	21,4	23,1	24,6
электр энергиясын, газ бен су өндіру және бөлу	167,1	162,9	162,7	167,1	162,9	162,7	-	-	-
Құрылыс	415,5	460,8	517,9	353,4	389,9	429,4	62,1	70,9	88,4
Сауда; автомобильдерді, тұрмыстық бұйымдар мен жеке пайдаланатын заттарды жөндеу	1 038,5	1 066,5	1 070,9	477,1	488,0	502,4	561,3	578,5	568,4
Қонақ үйлер мен мейрамханалар	87,2	90,7	100,0	73,7	77,8	82,1	13,5	12,9	17,8
Көлік және байланыс	529,0	538,5	552,9	402,5	400,5	413,6	126,5	138,0	139,3
Қаржы қызметі	66,5	73,8	87,7	66,5	73,8	87,7	-	-	-
Жылжымайтын мүлікпен операциялар, жалға беру және тұтынушыларға қызмет көрсету	291,9	319,0	354,6	276,5	301,3	331,7	15,4	17,8	22,9
Мемлекеттік басқару	330,4	335,4	343,7	330,4	335,4	343,7	-	-	-
Білім беру	689,5	720,5	732,9	684,0	714,1	728,6	5,5	6,3	4,3
Денсаулық сақтау және әлеуметтік қызмет көрсету	328,2	331,5	335,9	322,1	324,8	328,1	6,1	6,7	7,8
Коммуналдық, әлеуметтік және дербес қызмет көрсету	203,0	198,2	197,4	157,0	156,9	156,2	46,0	41,4	41,3
Үй шаруашылығын жүргізу бойынша қызмет көрсету	36,3	29,2	28,4	15,3	13,7	13,3	20,9	15,5	15,1

**Экономикалық қызмет түрлері және еңбек шартының түрлері бойынша жұмыспен қамтылған халық**

мың адам

	Барлығы			соның ішінде жұмысы болғандар					
				белгісіз мерзімге			белгілі мерзімге		
	2005	2006	2007	2005	2006	2007	2005	2006	2007
<b>Жұмыспен қамтылған халық - барлығы</b>	7 261,0	7 403,5	7 631,1	5 741,0	6 442,1	6 742,7	467,3	289,0	258,0
соның ішінде:									
Ауыл шаруашылығы, аңшылық және орман шаруашылығы	2 335,7	2 318,3	2 366,0	1 649,6	1 896,4	1 962,5	83,1	60,2	42,6
Балық аулау, балық өсіру	17,3	16,4	16,8	8,4	10,1	12,0	2,5	2,8	1,1
Өнеркәсіп	891,8	904,5	926,0	800,7	860,0	897,2	76,0	36,3	23,6
соның ішінде:									
кен өндіру өнеркәсібі	184,3	186,8	193,5	152,8	177,6	188,5	28,4	8,2	4,7
өңдеу өнеркәсібі	540,5	554,8	569,8	492,9	525,9	548,8	36,8	22,2	16,0
электр энергиясын, газ бен су өндіру және бөлу	167,1	162,9	162,7	155,1	156,4	159,9	10,9	5,9	2,8
Құрылыс	415,5	460,8	517,9	287,5	385,2	434,6	53,2	31,3	37,3
Сауда; автомобильдерді, тұрмыстық бұйымдар мен жеке пайдаланатын заттарды жөндеу	1 038,5	1 066,5	1 070,9	690,6	812,7	837,7	113,0	72,5	72,8
Қонақ үйлер мен мейрамханалар	87,2	90,7	100,0	69,1	76,5	84,7	11,9	8,0	10,8
Көлік және байланыс	529,0	538,5	552,9	445,9	481,4	511,4	33,3	22,6	14,6
Қаржы қызметі	66,5	73,8	87,7	62,1	71,3	84,8	3,6	2,0	3,0
Жылжымайтын мүлікпен операциялар, жалға беру және тұтынушыларға қызмет көрсету	291,9	319,0	354,6	256,8	300,5	331,0	25,4	14,7	18,5
Мемлекеттік басқару	330,4	335,4	343,7	315,8	329,0	339,8	12,9	5,4	3,6
Білім беру	689,5	720,5	732,9	662,6	701,8	721,4	17,9	13,0	8,5
Денсаулық сақтау және әлеуметтік қызмет көрсету	328,2	331,5	335,9	314,7	322,2	329,0	7,5	5,3	4,8
Коммуналдық, әлеуметтік және дербес қызмет көрсету	203,0	198,2	197,4	157,1	173,1	176,4	24,2	13,3	13,6
Үй шаруашылығын жүргізу бойынша қызмет көрсету	36,3	29,2	28,4	19,6	21,7	20,2	2,7	1,7	3,2

жалғасы

	соның ішінде жұмысы болғандар								
	белгілі бір жұмыс көлеміне			кездейсоқ			маусымдық		
	2005	2006	2007	2005	2006	2007	2005	2006	2007
<b>Жұмыспен қамтылған халық - барлығы</b>	386,0	158,1	162,9	222,9	136,7	126,9	443,8	377,7	340,6
соның ішінде:									
Ауыл шаруашылығы, аңшылық және орман шаруашылығы	195,6	48,7	69,8	46,7	22,7	5,6	360,7	290,3	285,6
Балық аулау, балық өсіру	1,0	1,2	1,7	1,3	0,6	0,6	4,1	1,8	1,4
Өнеркәсіп	11,3	5,5	3,4	3,2	1,7	1,4	0,5	1,1	0,4
соның ішінде:									
кен өндіру өнеркәсібі	3,1	0,9	0,2	-	-	-	-	-	-
өңдеу өнеркәсібі	7,0	3,9	3,2	3,2	1,7	1,4	0,5	1,1	0,4
электр энергиясын, газ бен су өндіру және бөлу	1,2	0,7	-	-	-	-	-	-	-
Құрылыс	51,5	32,6	29,1	13,3	6,0	10,4	10,0	5,6	6,4
Сауда; автомобильдерді, тұрмыстық бұйымдар мен жеке пайдаланатын заттарды жөндеу	67,5	34,1	34,2	112,8	78,9	86,5	54,6	68,3	39,6
Қонақ үйлер мен мейрамханалар	5,2	4,5	3,8	0,7	0,2	0,7	0,3	1,5	0,0
Көлік және байланыс	14,3	10,1	8,9	30,7	20,5	14,4	4,8	3,9	3,6
Қаржы қызметі	0,8	0,4	-	-	-	-	-	-	-
Жылжымайтын мүлікпен операциялар, жалға беру және тұтынушыларға қызмет көрсету	7,6	2,6	3,3	0,9	1,0	1,1	1,2	0,3	0,6
Мемлекеттік басқару	1,7	1,0	0,3	-	-	-	-	-	-
Білім беру	8,3	5,0	2,3	0,7	0,7	0,7	-	-	-
Денсаулық сақтау және әлеуметтік қызмет көрсету	4,3	3,0	0,9	1,3	0,7	0,8	0,3	0,3	0,5
Коммуналдық, әлеуметтік және дербес қызмет көрсету	12,2	7,5	3,6	8,3	3,4	2,9	1,2	1,0	1,0
Үй шаруашылығын жүргізу бойынша қызмет көрсету	4,8	1,8	1,7	3,0	0,4	1,8	6,2	3,5	1,5

## 2.6. Жұмыспен қамтылған халық жұмыс топтары бойынша

### Жұмыспен қамтылған халық жұмыс топтары бойынша

мың адам

	Барлығы			соның ішінде					
				ерлер			әйелдер		
	2005	2006	2007	2005	2006	2007	2005	2006	2007
<b>Жұмыспен қамтылған халық – барлығы</b>	<b>7 261,0</b>	<b>7 403,5</b>	<b>7 631,1</b>	<b>3 764,4</b>	<b>3 808,9</b>	<b>3 922,8</b>	<b>3 496,5</b>	<b>3 594,5</b>	<b>3 708,3</b>
олардан:									
Барлық деңгейдегі өкімет және басқару органдарының басшылары, ұйым басшыларын қоса	390,0	438,0	491,7	251,5	281,0	310,6	138,5	157,0	181,1
соның ішінде:									
өкімет және басқару органдарының басшылары	36,0	28,8	39,1	22,4	17,2	21,9	13,6	11,6	17,2
ұйымдардың және олардың құрылымдық бөлімшелерінің басшылары	353,9	409,3	452,5	229,1	263,8	288,7	124,9	145,4	163,8
Біліктіліктің жоғары деңгейіндегі мамандар	860,7	923,9	982,2	277,6	303,0	316,9	583,1	620,8	665,3
соның ішінде мына салалардағы:									
жаратылыс және инженерлік ғылым биология, ауыл шаруашылығы ғылымдары және денсаулық сақтау	148,8	155,2	163,1	80,3	85,7	89,0	68,5	69,5	74,1
білім беру	66,5	76,8	87,7	23,5	24,7	33,8	43,0	52,1	53,9
өзге де мамандар	419,3	439,9	451,7	99,0	111,0	106,0	320,3	328,8	345,7
Біліктіліктің орта деңгейіндегі мамандар	226,1	252,0	279,6	74,8	81,6	88,1	151,3	170,5	191,5
соның ішінде:	626,1	643,1	677,7	220,0	233,9	249,3	406,1	409,2	428,3
қызметтің физикалық және инженерлік бағыты	92,7	98,4	111,1	67,2	73,0	83,5	25,6	25,5	27,6
жаратылыс ғылымдары және денсаулық сақтау	179,9	173,5	185,4	22,2	22,5	24,9	157,7	151,0	160,5
білім беру саласында	76,1	60,1	62,1	12,2	10,7	11,0	63,9	49,4	51,1
қаржы-экономикалық, өкімшілік және әлеуметтік қызмет	277,4	311,1	319,1	118,4	127,7	129,9	159,0	183,4	189,1
Ақпарат дайындау, құжаттамаларды ресімдеу, есепке алу және қызмет көрсетумен айналысатын қызметшілер	163,1	169,4	172,4	39,2	37,6	39,2	123,9	131,8	133,1
Қызмет көрсету саласы, тұрғын үй-коммуналдық шаруашылық, сауда және қызметтің тектес түрлеріндегі қызметкерлер	959,0	1 007,3	991,1	335,0	349,3	320,8	624,1	657,9	670,2
соның ішінде:									
дербес қызмет көрсету және азаматтар мен меншікті қорғау саласының қызметкерлері	233,0	243,1	258,3	99,0	99,4	103,1	134,0	143,7	155,3
тауарларды сатушылар, көрсетушілер	698,8	730,1	700,4	218,9	226,8	197,9	479,9	503,3	502,5
тұрғын-үй коммуналдық шаруашылықтың жұмысшылары	21,9	26,4	20,8	14,5	18,2	13,5	7,4	8,2	7,3
өзгелері	5,3	7,7	11,6	2,6	5,0	6,4	2,7	2,8	5,2
Ауыл, орман, аңшылық шаруашылықтарындағы, балық өсіру және балық аулаудағы білікті қызметкерлер	1 264,0	1 075,0	1 124,3	671,3	567,9	602,0	592,6	507,1	522,3
соның ішінде:									
ауыл шаруашылығы өндірісінің, орман, аңшылық шаруашылығының, балық өсіру және балық аулаудың нарықтық бағдары бар білікті қызметкерлері	808,7	828,4	701,0	420,2	432,2	375,8	388,5	396,2	325,1
ауыл шаруашылығының, орман, аңшылық шаруашылықтарының, балық өсіру және балық аулаудың жеке тұтыну үшін өнім өндіретін білікті қызметкерлері	455,3	246,6	423,4	251,1	135,7	226,1	204,2	110,9	197,2
Өнеркәсіп ұйымдарының, құрылыстың, көлік пен байланыстың, жер қойнауының геологиясы мен барлаудың білікті қызметкерлері	705,8	689,5	751,5	546,2	529,2	579,1	159,6	160,3	172,3
соның ішінде:									
таудағы жұмыстарда, таудағы күрделі және құрылыс-монтаж бен жөндеу-құрылыс жұмыстарында жұмыспен қамтылған жұмысшылар	233,6	239,7	273,5	200,0	199,0	227,2	33,7	40,7	46,3
металл өңдеу және машина жасау өнеркәсібінің жұмысшылары	135,2	129,4	136,2	117,7	112,3	119,1	17,5	17,2	17,2
өте дәлдіктегі аспаптар мен құралдар жасайтын жұмысшылар, полиграфия өндірісінің жұмысшылары	7,9	7,5	7,7	6,5	6,2	5,3	1,4	1,3	2,4

	Барлығы			соның ішінде					
				ерлер			әйелдер		
	2005	2006	2007	2005	2006	2007	2005	2006	2007
ірі және шағын өнеркәсіп ұйымдарының басқа да білікті жұмысшылары	199,8	196,6	203,1	126,3	129,4	130,7	73,5	67,1	72,4
көлік және байланыс жұмысшылары	126,9	114,9	128,3	93,8	81,3	94,8	33,1	33,6	33,5
геология мен жер қойнауын барлауда жұмыспен қамтылған жұмысшылар	2,4	1,3	2,6	2,0	1,0	2,0	0,4	0,3	0,6
Қондырғылар мен машиналардың операторлары, аппаратшылары, машинистері және слесарьлар-құрастырушылар	643,6	649,6	653,4	586,7	577,9	581,0	56,9	71,7	72,4
Біліктілігі жоқ жұмысшылар	1 615,7	1 779,8	1 756,7	810,9	907,6	899,4	804,9	872,2	857,3
соның ішінде:									
қызмет көрсету саласының, тұрғын үй-коммуналдық шаруашылықтың, сауда және қызметтің тектес түрлерінің біліктілігі жоқ жұмысшылары	92,3	88,4	74,8	37,1	36,3	31,2	55,3	52,2	43,5
ауыл, орман, аңшылық шаруашылықтарының, балық өсіру және балық аулаудың біліктілігі жоқ қызметкерлері	765,1	988,0	960,6	356,6	476,9	462,8	408,5	511,1	497,8
өнеркәсіпте, құрылыста, көлікте, байланыста, геология мен жер қойнауын барлауда және басқаларда жұмыспен қамтылған біліктілігі жоқ қызметкерлер	758,3	703,3	721,3	417,2	394,4	405,3	341,1	308,9	315,9
Өзгелері, сыныпталмайтындар	32,8	28,0	30,3	25,9	21,6	24,4	6,9	6,4	5,9

## 2.7. Ірі және орта кәсіпорындардың жалдамалы қызметкерлері

### Ірі және орта кәсіпорындарда жұмыспен қамтылған жалдамалы қызметкерлер экономикалық қызмет түрлері және жынысы бойынша

мың адам

	2005			2006			2007		
	барлығы	соның ішінде		барлығы	соның ішінде		барлығы	соның ішінде	
		ерлер	әйелдер		ерлер	әйелдер		ерлер	әйелдер
<b>Жұмыспен қамтылған халық - барлығы</b>	2 561,0	1 394,9	1 166,1	2 705,9	1 471,2	1 234,7	2 852,9	1 552,8	1 300,1
соның ішінде:									
Ауыл шаруашылығы, аңшылық және орман шаруашылығы	164,3	122,9	41,4	154,9	115,1	39,8	139,2	102,8	36,4
Балық аулау, балық өсіру	2,6	2,0	0,7	2,1	1,6	0,6	2,0	1,6	0,4
Өнеркәсіп	684,8	475,4	209,4	702,6	488,7	213,9	715,7	497,7	218,0
соның ішінде:									
кен өндіру	161,3	123,1	38,2	168,2	128,9	39,4	167,0	127,4	39,6
өңдеу	397,9	265,7	132,1	406,6	273,0	133,7	419,7	282,6	137,1
электр энергиясын, газ бен су өндіру және тарату	125,6	86,5	39,1	127,8	86,9	40,9	129,0	87,7	41,3
Құрылыс	175,1	151,0	24,1	202,0	174,0	28,0	231,9	201,5	30,4
Сауда; автомобильдерді, тұрмыстық бұйымдар мен жеке пайдаланатын заттарды жөндеу	65,9	37,4	28,5	79,6	43,9	35,7	97,9	53,8	44,1
Қонақ үйлер мен мейрамханалар	17,3	5,6	11,7	19,3	6,1	13,1	23,0	7,1	15,9
Көлік және байланыс	246,8	160,4	86,4	253,6	166,8	86,8	262,1	174,1	88,0
Қаржы қызметі	40,2	13,9	26,3	48,6	16,3	32,3	65,6	22,4	43,2
Жылжымайтын мүлікпен операциялар, жалға беру және тұтынушыларға қызмет көрсету	146,6	98,9	47,7	166,3	113,3	53,0	187,6	130	57,6
Мемлекеттік басқару	206,9	135,2	71,7	214,3	140,5	73,8	223,5	145,6	77,9
Білім беру	498,9	123,4	375,5	532,9	131,8	401,1	555,5	136,3	419,2
Денсаулық сақтау және әлеуметтік қызмет көрсету	256,4	41,4	215,0	266,8	42,1	224,7	282,5	45,7	236,8
Коммуналдық, әлеуметтік және дербес қызметтер көрсету	55,0	27,4	27,6	63,0	31,1	31,9	66,5	34,2	32,3

**Экономикалық қызмет түрлері және қызметкерлердің санаттары бойынша ірі және орта кәсіпорындарда жұмыспен қамтылған жалдамалы қызметкерлер**

мың адам

	2005			2006			2007		
	барлығы	соның ішінде		барлығы	соның ішінде		барлығы	соның ішінде	
		жұмыс-шылар	қызмет-шілер		жұмыс-шылар	қызмет-шілер		жұмыс-шылар	қызмет-шілер
<b>Жұмыспен қамтылған халық – барлығы</b>	2 561,0	1 361,5	1 199,5	2 705,9	1 420,8	1 285,1	2 852,9	1 481,5	1 371,4
соның ішінде:									
Ауыл шаруашылығы, аңшылық және орман шаруашылығы	164,3	141,8	22,6	154,9	133,0	21,9	139,2	118,8	20,5
Балық аулау, балық өсіру	2,6	2,4	0,3	2,1	1,8	0,3	2,0	1,8	0,3
Өнеркәсіп	684,8	531,1	153,7	702,6	541,5	161,1	715,7	547,5	168,2
соның ішінде:									
көп өндіру	161,3	126,3	35,0	168,2	130,7	37,6	167,0	127,1	39,9
өңдеу	397,9	312,5	85,3	406,6	317,6	89,0	419,7	326,9	92,8
электр энергиясын, газ бен су өндіру және тарату	125,6	92,2	33,4	127,8	93,2	34,5	129,0	93,5	35,5
Құрылыс	175,1	140,2	34,9	202,0	159,5	42,4	231,9	180,8	51,1
Сауда; автомобильдерді, тұрмыстық бұйымдар мен жеке пайдаланатын заттарды жөндеу	65,9	41,1	24,8	79,6	48,1	31,5	97,9	60,1	37,7
Қонақ үйлер мен мейрамханалар	17,3	13,3	4,1	19,3	14,5	4,8	23,0	17,2	5,8
Көлік және байланыс	246,8	161,0	85,7	253,6	165,2	88,3	262,1	170,0	92,0
Қаржы қызметі	40,2	3,8	36,4	48,6	4,4	44,2	65,6	5,7	59,9
Жылжымайтын мүлікпен операциялар, жалға беру және тұтынушыларға қызмет көрсету	146,6	65,9	80,7	166,3	75,4	90,9	187,6	86,7	101,0
Мемлекеттік басқару	206,9	41,1	165,9	214,3	41,5	172,8	223,5	43,1	180,4
Білім беру	498,9	107,1	391,8	532,9	116,4	416,5	555,5	123,9	431,6
Денсаулық сақтау және әлеуметтік қызмет көрсету	256,4	89,6	166,8	266,8	92,4	174,5	282,5	96,3	186,2
Коммуналдық, әлеуметтік және дербес қызметтер көрсету	55,0	23,3	31,7	63,0	27,1	35,9	66,5	29,7	36,8

## 2.8. Жұмыспен қамтылған қала халқы

### Жұмыспен қамтылған қала халқы жас топтары бойынша

мың адам

	Барлығы			соның ішінде					
				ерлер			әйелдер		
				2005	2006	2007	2005	2006	2007
<b>Жұмыспен қамтылған халық-барлығы</b>	4 077,9	4 174,2	3 971,8	2 048,1	2 090,4	1 971,2	2 029,8	2 083,8	2000,5
соның ішінде жасы:									
15	7,9	6,5	2,7	4,7	2,6	1,1	3,2	3,9	1,6
16-19	101,6	109,5	79,1	53,0	63,9	47,7	48,6	45,6	31,4
20-24	431,4	448,4	400,9	229,2	239,3	208,4	202,2	209,0	192,5
25-29	562,4	569,7	598,6	290,8	293,0	306,7	271,6	276,8	291,9
30-34	648,7	646,2	612,3	327,4	321,0	299,9	321,3	325,2	312,3
35-39	502,1	520,1	501,4	259,1	265,7	254,9	243,0	254,4	246,5
40-44	582,0	547,9	494,3	280,1	258,2	231,6	301,9	289,8	262,7
45-49	535,3	577,6	547,5	253,4	272,9	259,1	281,9	304,7	288,4
50-54	401,8	423,6	408,9	192,7	207,7	194,2	209,1	215,9	214,7
55-59	214,1	242,0	241,5	102,2	117,4	116,3	112,0	124,6	125,2
60-64	59,7	50,3	59,8	40,6	32,5	38,1	19,1	17,8	21,7
65 және одан асқандар	31,0	32,4	25,0	15,0	16,4	13,2	16,0	16,1	11,7

### Қала халқының жұмыспен қамтылу деңгейі жынысы бойынша

пайызбен

	Барлығы			соның ішінде					
				ерлер			әйелдер		
				2005	2006	2007	2005	2006	2007
<b>Жұмыспен қамтылу деңгейі пайызбен:</b>									
15 жас және одан асқан халыққа	60,5	61,0	61,6	66,8	67,2	67,5	55,2	55,9	56,7
Экономикалық тұрғыдан белсенді халыққа	91,0	91,4	91,9	92,7	93,1	93,7	89,4	89,8	90,3

### Жас топтары бойынша қала халқының жұмыспен қамтылу деңгейі

	Жұмыспен қамтылу деңгейі пайызбен					
	15 жас және одан жоғары жастағы халыққа			экономикалық тұрғыдан белсенді халыққа		
	2005	2006	2007	2005	2006	2007
<b>Жұмыспен қамылған халық - барлығы</b>	60,5	61,0	61,6	91,0	91,4	91,9
соның ішінде жасы:						
15	9,3	6,5	3,8	94,6	91,9	91,2
16-19	14,6	16,4	13,0	82,5	86,2	83,8
20-24	56,8	55,4	53,7	84,4	85,7	88,2
25-29	79,5	78,5	81,7	89,9	88,7	89,4
30-34	84,5	83,7	84,3	92,2	92,6	92,2
35-39	85,1	86,8	87,5	92,3	93,5	94,0
40-44	85,8	85,5	86,3	93,3	92,7	93,6
45-49	83,5	85,7	86,7	92,1	93,6	93,7
50-54	79,4	80,8	80,8	91,7	93,3	93,2
55-59	66,4	68,2	69,4	93,6	91,7	92,1
60-64	25,7	24,7	30,2	96,2	94,5	94,6
65 және одан асқандар	4,1	4,2	3,4	100,0	100,0	100,0

### Жұмыспен қамтылған қала халқы білім деңгейі бойынша

мың адам

	Барлығы			соның ішінде					
				ерлер			әйелдер		
	2005	2006	2007	2005	2006	2007	2005	2006	2007
<b>Жұмыспен қамтылған халық – барлығы</b>	4 077,9	4 174,2	3 971,8	2 048,1	2 090,4	1 971,2	2 029,8	2 083,8	2000,5
олардан білімі барлар:									
жоғары	1 261,0	1 336,4	1 353,6	573,7	602,1	614,2	687,3	734,3	739,4
аяқталмаған жоғары	170,1	178,0	159,9	83,7	95,3	79,2	86,4	82,7	80,7
орта кәсіптік (арнаулы)	1 326,0	1 289,0	1 294,6	640,6	629,7	633,6	685,3	659,3	661,0
бастауыш кәсіптік	533,6	554,7	503,7	326,6	339,7	300,2	207,0	215,0	203,5
жалпы орта	678,3	706,4	583,8	364,1	366,1	301,3	314,2	340,4	282,4
жалпы негізгі	94,4	92,9	68,6	53,3	49,4	39,5	41,1	43,5	29,1
жалпы бастауыш	14,6	16,6	7,6	6,1	8,1	3,2	8,5	8,5	4,4

### Қала халқының жұмыспен қамтылу деңгейі білімі бойынша

	Жұмыспен қамтылу деңгейі пайызбен					
	15 жас және одан асқан халыққа			экономикалық тұрғыдан белсенді халыққа		
	2005	2006	2007	2005	2006	2007
<b>Жұмыспен қамтылған халық – барлығы</b>	60,5	61,0	61,6	91,0	91,4	91,9
олардан білімі барлар:						
жоғары	81,8	81,5	82,1	95,2	95,0	95,3
аяқталмаған жоғары	42,6	43,8	42,7	86,6	86,4	87,7
орта кәсіптік (арнаулы)	73,4	73,2	73,9	91,4	91,9	92,5
бастауыш кәсіптік	73,1	72,5	70,1	91,4	91,6	91,8
жалпы орта	47,8	48,1	46,0	85,1	86,4	86,2
жалпы негізгі	16,8	17,2	14,3	86,0	86,5	82,9
жалпы бастауыш	5,2	6,4	3,8	82,2	89,4	87,2

### Қаладағы жұмыспен қамтылған халық жасы және білім деңгейі бойынша

мың адам

	Барлығы			олардан білімі барлар					
				жоғары			аяқталмаған жоғары		
	2005	2006	2007	2005	2006	2007	2005	2006	2007
<b>Жұмыспен қамылған халық - барлығы</b>	4 077,9	4 174,2	3 971,8	1 261,0	1 336,4	1 353,6	170,1	178,0	159,9
соның ішінде жасы:									
15	7,9	6,5	2,7	-	-	-	-	-	-
16-19	101,6	109,5	79,1	-	-	-	7,7	10,3	6,8
20-24	431,4	448,4	400,9	93,2	104,4	102,0	59,7	59,3	51,3
25-29	562,4	569,7	598,6	207,7	222,4	249,0	33,8	32,3	30,4
30-34	648,7	646,2	612,3	223,6	225,6	230,6	27,1	24,7	21,6
35-39	502,1	520,1	501,4	163,1	177,4	177,0	15,0	16,4	16,6
40-44	582,0	547,9	494,3	200,1	196,0	180,9	11,7	12,2	11,0
45-49	535,3	577,6	547,5	167,0	184,8	185,4	7,7	11,5	10,8
50-54	401,8	423,6	408,9	114,1	124,0	122,9	3,9	6,4	6,1
55-59	214,1	242,0	241,5	68,1	79,4	77,3	2,4	3,5	3,6
60-64	59,7	50,3	59,8	18,3	16,6	21,1	0,9	0,4	0,7
65 және одан асқандар	31,0	32,4	25,0	5,8	5,9	7,2	0,3	1,1	0,9



жалғасы

	олардан білімі барлар								
	орта кәсіптік (арнаулы)			бастауыш кәсіптік			жалпы орта		
	2005	2006	2007	2005	2006	2007	2005	2006	2007
<b>Жұмыспен қамылған халық - барлығы</b>	1 326,0	1 289,0	1 294,6	533,6	554,7	503,7	678,3	706,4	583,8
соның ішінде жасы:									
15	-	-	-	0,7	0,8	0,5	0,7	1,4	-
16-19	11,5	11,2	14,5	22,5	19,3	14,1	36,9	43,7	29,8
20-24	108,4	112,7	106,4	63,5	63,1	50,2	97,1	99,7	82,8
25-29	149,5	147,7	164,5	65,3	68,4	68,0	96,7	88,3	78,4
30-34	209,2	194,7	184,0	86,7	86,5	82,5	94,5	106,1	87,0
35-39	180,1	182,8	186,8	67,0	64,2	60,7	72,9	73,3	56,9
40-44	210,8	189,6	183,2	69,9	69,0	56,8	83,0	76,2	59,8
45-49	202,5	201,4	194,1	70,0	83,9	77,8	80,5	89,5	75,2
50-54	153,5	148,6	152,0	51,3	62,9	53,2	68,9	73,7	65,8
55-59	76,3	80,3	87,4	27,2	29,1	30,0	31,1	39,7	35,8
60-64	16,9	14,1	17,0	7,8	5,2	8,2	9,9	9,0	8,8
65 және одан асқандар	7,5	5,8	4,9	1,8	2,4	1,8	6,0	5,8	3,4

жалғасы

	олардан білімі барлар					
	жалпы негізгі			жалпы бастауыш		
	2005	2006	2007	2005	2006	2007
<b>Жұмыспен қамылған халық - барлығы</b>	94,4	92,9	68,6	14,6	16,6	7,6
соның ішінде жасы:						
15	5,0	2,9	1,9	1,5	1,4	0,3
16-19	22,1	22,9	13,4	0,9	2,0	0,5
20-24	9,4	8,7	7,9	0,2	0,4	0,3
25-29	8,9	10,6	7,7	0,5	-	0,5
30-34	7,2	7,8	6,0	0,4	1,0	0,5
35-39	3,8	5,6	3,0	0,2	0,6	0,4
40-44	6,1	3,7	2,5	0,3	1,2	0,0
45-49	6,4	5,7	3,8	1,3	0,8	0,4
50-54	8,4	7,6	8,1	1,7	0,4	0,7
55-59	7,9	8,3	6,8	1,2	1,7	0,6
60-64	4,2	3,4	3,1	1,7	1,7	1,0
65 және одан асқандар	5,0	5,8	4,4	4,6	5,6	2,4

### Жұмыспен қамтылған қала халқы жұмыспен қамтылғандық статусы бойынша

мың адам

	Барлығы			соның ішінде					
				ерлер			әйелдер		
	2005	2006	2007	2005	2006	2007	2005	2006	2007
<b>Жұмыспен қамтылған халық - барлығы</b>	4 077,9	4 174,2	3 971,8	2 048,1	2 090,4	1 971,2	2 029,8	2 083,8	2000,5
Жалдамалы қызметкерлер	3 192,8	3 305,2	3 214,1	1 627,9	1 671,0	1 599,0	1 564,9	1 634,2	1 615,1
соның ішінде жұмыспен қамтылғандар:									
мемлекеттік ұйымда	1 198,3	1 134,5	1 035,4	485,5	456,1	409,8	712,8	678,4	625,6
мемлекеттік емес ұйымда	1 581,8	1 765,3	1 806,6	944,8	1 025,8	1 029,5	637,0	739,6	777,1
жеке тұлғаларда	382,7	364,6	348,2	177,2	166,5	146,8	205,4	198,1	201,4
шаруа (фермер) қожалықтарында	30,1	40,7	23,9	20,4	22,6	12,9	9,7	18,1	11,0
Өз бетінше жұмыспен қамтылғандар	885,1	869,0	757,7	420,2	419,4	372,2	464,9	449,5	385,5
соның ішінде:									
жұмыс берушілер	46,0	61,6	64,1	31,3	39,4	40,1	14,6	22,2	23,9
өз бетінше жұмыс істейтін қызметкерлер	828,1	791,0	678,1	383,7	371,0	326,2	444,4	420,0	351,9
өндірістік кооператив мүшелері	5,4	6,8	8,4	2,8	4,6	3,2	2,5	2,2	5,2
отбасылық кәсіпорындардың ақы төленбейтін қызметкерлері	5,7	9,7	7,1	2,3	4,5	2,7	3,4	5,2	4,4

**Жұмыспен қамтылған қала халқы жұмыспен қамтылғандық статусы және жас топтары бойынша**

мың адам

	Барлығы			соның ішінде жасы					
				15			16-24		
	2005	2006	2007	2005	2006	2007	2005	2006	2007
<b>Жұмыспен қамтылған халық - барлығы</b>	4 077,9	4 174,2	3 971,8	7,9	6,5	2,7	533,0	557,8	480,0
Жалдамалы қызметкерлер	3 192,8	3 305,2	3 214,1	0,2	0,3	0,7	354,5	389,3	357,3
соның ішінде жұмыспен қамтылғандар:									
мемлекеттік ұйымда	1 198,3	1 134,5	1 035,4	-	-	-	96,8	98,8	84,2
мемлекеттік емес ұйымда	1 581,8	1 765,3	1 806,6	0,1	-	0,3	183,2	203,5	211,6
жеке тұлғаларда	382,7	364,6	348,2	0,2	0,3	-	70,7	81,2	58,9
шаруа (фермер) қожалықтарында	30,1	40,7	23,9	-	-	0,4	3,7	5,8	2,7
Өз бетінше жұмыспен қамтылғандар	885,1	869,0	757,7	7,7	6,2	2,0	178,5	168,5	122,7
соның ішінде:									
жұмыс берушілер	46,0	61,6	64,1	-	-	-	2,1	2,8	3,8
өз бетінше жұмыс істейтін қызметкерлер	828,1	791,0	678,1	7,7	6,2	2,0	174,7	164,2	116,9
өндірістік кооператив мүшелері	5,4	6,8	8,4	-	-	-	0,5	-	0,4
отбасылық кәсіпорындардың ақы төленбейтін қызметкерлері	5,7	9,7	7,1	-	-	-	1,2	1,5	1,5

жалғасы

	соның ішінде жасы								
	25-34			35-44			45-54		
	2005	2006	2007	2005	2006	2007	2005	2006	2007
<b>Жұмыспен қамтылған халық - барлығы</b>	1 211,0	1 216,0	1 210,8	1 084,0	1 068,0	995,7	937,1	1 001,1	956,4
Жалдамалы қызметкерлер	992,3	995,0	1 005,6	872,4	863,6	806,5	759,8	823,1	788,3
соның ішінде жұмыспен қамтылғандар:									
мемлекеттік ұйымда	380,3	332,2	318,1	340,7	327,7	278,6	290,8	287,7	267,8
мемлекеттік емес ұйымда	472,7	541,5	570,1	432,2	441,5	440,2	388,5	451,6	440,1
жеке тұлғаларда	131,6	109,6	111,3	91,1	85,2	81,4	73,8	73,5	74,1
шаруа (фермер) қожалықтарында	7,7	11,8	6,1	8,5	9,3	6,2	6,7	10,2	6,3
Өз бетінше жұмыспен қамтылғандар	218,8	220,9	205,3	211,6	204,4	189,2	177,3	178,1	168,1
соның ішінде:									
жұмыс берушілер	12,9	19,7	23,0	15,3	18,2	17,8	11,3	15,4	14,6
өз бетінше жұмыс істейтін қызметкерлер	202,0	194,8	175,8	194,2	182,1	167,2	163,3	158,8	151,3
өндірістік кооператив мүшелері	2,5	3,3	3,2	0,8	1,8	2,4	1,2	1,1	1,9
отбасылық кәсіпорындардың ақы төленбейтін қызметкерлері	1,4	3,2	3,3	1,3	2,2	1,9	1,5	2,7	0,2

жалғасы

	соның ішінде жасы					
	55-64			65 және одан асқан		
	2005	2006	2007	2005	2006	2007
<b>Жұмыспен қамтылған халық - барлығы</b>	273,8	292,3	301,2	31,0	32,4	25,0
Жалдамалы қызметкерлер	205,1	225,6	245,3	8,5	8,3	10,4
соның ішінде жұмыспен қамтылғандар:						
мемлекеттік ұйымда	86,8	85,7	82,2	2,9	2,5	4,4
мемлекеттік емес ұйымда	101,0	121,9	138,9	4,1	5,3	5,4
жеке тұлғаларда	14,5	14,6	21,9	0,9	0,4	0,6
шаруа (фермер) қожалықтарында	2,9	3,4	2,3	0,7	0,1	-
Өз бетінше жұмыспен қамтылғандар	68,7	66,7	56,0	22,4	24,2	14,5
соның ішінде:						
жұмыс берушілер	4,2	4,9	4,5	0,2	0,6	0,4
өз бетінше жұмыс істейтін қызметкерлер	63,9	61,5	50,7	22,2	23,3	14,1
өндірістік кооператив мүшелері	0,3	0,3	0,6	-	0,2	-
отбасылық кәсіпорындардың ақы төленбейтін қызметкерлері	0,3	-	0,2	-	0,1	-

**Жұмыспен қамтылған қала халқы жұмыспен қамтылғандық статусы және білім деңгейі бойынша**

мың адам

	Барлығы			олардан білімі барлар					
				жоғары			аяқталмаған жоғары		
	2005	2006	2007	2005	2006	2007	2005	2006	2007
<b>Жұмыспен қамтылған халық - барлығы</b>	4 077,9	4 174,2	3 971,8	1 261,0	1 336,4	1 353,6	170,1	178,0	159,9
Жалдамалы қызметкерлер	3 192,8	3 305,2	3 214,1	1 124,5	1 195,5	1 214,3	132,1	134,8	122,0
соның ішінде жұмыспен қамтылғандар:									
мемлекеттік ұйымда	1 198,3	1 134,5	1 035,4	613,5	582,9	558,0	51,2	40,0	36,5
мемлекеттік емес ұйымда	1 581,8	1 765,3	1 806,6	456,2	565,1	602,6	62,4	74,6	70,6
жеке тұлғаларда	382,7	364,6	348,2	49,4	42,0	49,8	18,5	18,8	14,5
шаруа (фермер) қожалықтарында	30,1	40,7	23,9	5,3	5,6	3,8	0,0	1,4	0,4
Өз бетінше жұмыспен қамтылғандар	885,1	869,0	757,7	136,5	140,9	139,3	38,0	43,2	37,9
соның ішінде:									
жұмыс берушілер	46,0	61,6	64,1	23,3	32,4	29,7	2,2	3,3	2,1
өз бетінше жұмыс істейтін қызметкерлер	828,1	791,0	678,1	110,7	105,8	107,7	35,4	39,2	35,6
өндірістік кооператив мүшелері	5,4	6,8	8,4	1,1	2,0	0,8	0,2	0,4	-
отбасылық кәсіпорындардың ақы төленбейтін қызметкерлері	5,7	9,7	7,1	1,4	0,7	1,0	0,1	0,2	0,2

жалғасы

	олардан білімі барлар								
	орта кәсіптік (арнаулы)			бастауыш кәсіптік			жалпы орта		
	2005	2006	2007	2005	2006	2007	2005	2006	2007
<b>Жұмыспен қамтылған халық - барлығы</b>	1 326,0	1 289,0	1 294,6	533,6	554,7	503,7	678,3	706,4	583,8
Жалдамалы қызметкерлер	1 068,6	1 050,3	1 052,0	389,8	424,5	394,2	430,9	450,4	390,2
соның ішінде жұмыспен қамтылғандар:									
мемлекеттік ұйымда	352,0	326,2	277,7	79,2	83,8	79,6	92,1	90,5	76,6
мемлекеттік емес ұйымда	582,1	593,7	643,1	230,4	268,7	249,2	225,2	239,2	218,7
жеке тұлғаларда	127,6	121,3	126,8	73,8	67,7	62,5	103,0	101,0	84,0
шаруа (фермер) қожалықтарында	6,9	9,1	4,4	6,4	4,3	2,9	10,6	19,6	10,8
Өз бетінше жұмыспен қамтылғандар	257,4	238,7	242,6	143,8	130,2	109,5	247,3	256,0	193,6
соның ішінде:									
жұмыс берушілер	14,8	18,2	18,5	3,3	5,2	5,4	2,4	2,4	7,9
өз бетінше жұмыс істейтін қызметкерлер	240,4	216,2	218,7	138,0	121,0	100,1	241,8	250,1	182,4
өндірістік кооператив мүшелері	1,4	1,8	2,9	1,0	1,7	2,4	1,2	0,8	1,8
отбасылық кәсіпорындардың ақы төленбейтін қызметкерлері	0,8	2,5	2,5	1,6	2,3	1,7	1,8	2,7	1,4

жалғасы

	олардан білімі барлар					
	жалпы негізгі			жалпы бастауыш		
	2005	2006	2007	2005	2006	2007
<b>Жұмыспен қамтылған халық - барлығы</b>	94,4	92,9	68,6	14,6	16,6	7,6
Жалдамалы қызметкерлер	43,6	45,3	38,7	3,3	4,3	2,7
соның ішінде жұмыспен қамтылғандар:						
мемлекеттік ұйымда	9,2	9,1	6,4	1,0	2,0	0,6
мемлекеттік емес ұйымда	23,6	22,5	20,7	1,9	1,4	1,6
жеке тұлғаларда	10,0	13,1	10,1	0,4	0,8	0,4
шаруа (фермер) қожалықтарында	0,8	0,6	1,5	0,0	0,1	-
Өз бетінше жұмыспен қамтылғандар	50,7	47,6	29,9	11,3	12,3	5,0
соның ішінде:						
жұмыс берушілер	-	-	0,4	-	-	-
өз бетінше жұмыс істейтін қызметкерлер	50,5	47,0	28,7	11,2	11,6	5,0
өндірістік кооператив мүшелері	0,2	-	0,5	0,1	-	-
отбасылық кәсіпорындардың ақы төленбейтін қызметкерлері	-	0,6	0,3	-	0,7	-

**Жұмыспен қамтылған қала халқы экономика секторлары бойынша**

мың адам

	Барлығы			соның ішінде					
				ерлер			әйелдер		
	2005	2006	2007	2005	2006	2007	2005	2006	2007
<b>Жұмыспен қамтылған халық - барлығы</b>	4 077,9	4 174,2	3 971,8	2 048,1	2 090,4	1 971,2	2 029,8	2 083,8	2000,5
соның ішінде:									
Ауыл, орман және балық шаруашылығы	365,0	355,8	245,3	163,7	165,2	115,3	201,3	190,6	130,0
Өнеркәсіп және құрылыс	1 108,9	1 144,1	1 136,2	767,3	782,8	763,6	341,6	361,3	372,6
Қызмет көрсету саласы	2 604,0	2 674,3	2 590,3	1 117,1	1 142,4	1 092,4	1 486,9	1 531,8	1 498,0

**Жұмыспен қамтылған қала халқы экономикалық қызмет түрлері бойынша**

мың адам

	Барлығы			соның ішінде					
				ерлер			әйелдер		
	2005	2006	2007	2005	2006	2007	2005	2006	2007
<b>Жұмыспен қамтылған халық – барлығы</b>	4 077,9	4 174,2	3 971,8	2 048,1	2 090,4	1 971,2	2 029,8	2 083,8	2000,5
соның ішінде:									
Ауыл шаруашылығы, аңшылық және орман шаруашылығы	360,7	349,1	241,8	160,2	161,8	112,8	200,5	187,2	128,9
Балық аулау, балық өсіру	4,3	6,7	3,5	3,4	3,3	2,4	0,9	3,4	1,1
Өнеркәсіп	783,0	785,9	755,2	515,6	515,5	491,5	267,4	270,4	263,7
соның ішінде:									
кен өндіру	160,0	162,2	139,0	118,9	113,5	99,2	41,1	48,7	39,8
өңдеу	484,7	490,6	488,2	304,5	308,7	306,5	180,2	181,9	181,6
электр энергиясын, газ бен су өндіру және тарату	138,3	133,1	128,1	92,2	93,3	85,8	46,1	39,8	42,3
Құрылыс	325,9	358,2	381,0	251,7	267,3	272,1	74,2	90,9	108,9
Сауда; автомобильдерді, тұрмыстық бұйымдар мен жеке пайдаланатын заттарды жөндеу	762,7	772,0	737,1	298,3	295,5	280,7	464,3	476,5	456,4
Қонақ үйлер мен мейрамханалар	71,3	75,2	75,4	18,1	19,4	21,9	53,3	55,8	53,4
Көлік және байланыс	385,3	396,1	376,9	278,9	279,8	269,3	106,4	116,3	107,6
Қаржы қызметі	58,1	64,6	79,2	20,7	24,4	31,4	37,4	40,2	47,9
Жылжымайтын мүлікпен операциялар, жалға беру және тұтынушыларға қызмет көрсету	257,5	281,4	301,4	137,3	146,7	146,3	120,2	134,8	155,1
Мемлекеттік басқару	249,9	250,3	240,6	148,5	145,6	136,6	101,4	104,7	104,0
Білім беру	400,9	417,3	394,4	92,2	98,8	90,5	308,7	318,5	303,9
Денсаулық сақтау және әлеуметтік қызмет көрсету	247,0	246,6	229,0	44,6	55,6	50,3	202,4	190,9	178,7
Коммуналдық, әлеуметтік және дербес қызметтер көрсету	154,6	157,3	144,1	74,2	72,8	62,0	80,4	84,5	82,1
Үй шаруашылығын жүргізу бойынша қызмет көрсету	16,4	13,3	12,1	4,1	3,7	3,3	12,3	9,6	8,9

**Жұмыспен қамтылған қала халқы экономикалық қызмет түрлері және жұмыспен қамтылғандық статусы бойынша**

мың адам

	Барлығы			соның ішінде					
				Жалдамалы қызметкерлер			өз бетінше жұмыспен айналысушылар		
	2005	2006	2007	2005	2006	2007	2005	2006	2007
<b>Жұмыспен қамтылған халық – барлығы</b>	4 077,9	4 174,2	3 971,8	3 192,8	3 305,2	3 214,1	885,1	869,0	757,7
соның ішінде:									
Ауыл шаруашылығы, аңшылық және орман шаруашылығы	360,7	349,1	241,8	74,9	78,1	49,5	285,8	270,9	192,3
Балық аулау, балық өсіру	4,3	6,7	3,5	2,4	4,0	2,9	1,9	2,8	0,6
Өнеркәсіп	783,0	785,9	755,2	767,0	769,7	739,3	16,0	16,2	15,9
соның ішінде:									
кен өндіру	160,0	162,2	139,0	160,0	162,2	139,0	-	-	-
өңдеу	484,7	490,6	488,2	468,7	474,4	472,3	16,0	16,2	15,9
электр энергиясын, газ бен су өндіру және тарату	138,3	133,1	128,1	138,3	133,1	128,1	-	-	-
Құрылыс	325,9	358,2	381,0	283,4	311,9	328,0	42,5	46,3	53,0
Сауда; автомобильдерді, тұрмыстық бұйымдар мен жеке пайдаланатын заттарды жөндеу	762,7	772,0	737,1	370,9	391,7	377,9	391,7	380,3	359,2

	Барлығы			соның ішінде					
				Жалдамалы қызметкерлер			өз бетінше жұмыспен айналысушылар		
	2005	2006	2007	2005	2006	2007	2005	2006	2007
Қонақ үйлер мен мейрамханалар	71,3	75,2	75,4	61,2	65,0	63,5	10,1	10,3	11,9
Көлік және байланыс	385,3	396,1	376,9	308,4	315,7	309,1	76,9	80,4	67,8
Қаржы қызметі	58,1	64,6	79,2	58,1	64,6	79,2	-	-	-
Жылжымайтын мүлікпен операциялар, жалға беру және тұтынушыларға қызмет көрсету	257,5	281,4	301,4	245,6	266,5	284,9	11,9	15,0	16,5
Мемлекеттік басқару	249,9	250,3	240,6	249,9	250,3	240,6	-	-	-
Білім беру	400,9	417,3	394,4	396,3	412,4	391,0	4,6	4,9	3,4
Денсаулық сақтау және әлеуметтік қызмет көрсету	247,0	246,6	229,0	242,5	241,9	224,1	4,5	4,7	4,9
Коммуналдық, әлеуметтік және дербес қызметтер көрсету	154,6	157,3	144,1	123,9	126,5	117,4	30,6	30,8	26,7
Үй шаруашылығын жүргізу бойынша қызмет көрсету	16,4	13,3	12,1	7,8	6,9	6,5	8,5	6,5	5,6

## Жұмыспен қамтылған қала халқы жұмыс топтары бойынша

мың адам

	Барлығы			соның ішінде					
				ерлер			әйелдер		
	2005	2006	2007	2005	2006	2007	2005	2006	2007
<b>Жұмыспен қамтылған халық – барлығы</b>	<b>4 077,9</b>	<b>4 174,2</b>	<b>3 971,8</b>	<b>2 048,1</b>	<b>2 090,4</b>	<b>1 971,2</b>	<b>2 029,8</b>	<b>2 083,8</b>	<b>2 000,5</b>
олардан:									
Барлық деңгейдегі өкімет және басқару органдарының басшылары, ұйым басшыларын қоса	310,5	347,0	368,4	197,2	218,4	232,0	113,4	128,6	136,4
соның ішінде:									
өкімет және басқару органдарының басшылары	26,9	23,7	27,4	16,9	13,9	15,7	10,0	9,8	11,6
ұйымдардың және олардың құрылымдық бөлімшелерінің басшылары	283,6	323,3	341,0	180,3	204,4	216,2	103,3	118,8	124,8
Біліктіліктің жоғары деңгейіндегі мамандар	633,7	674,5	681,6	205,2	221,5	226,4	428,5	453,0	455,2
соның ішінде мына салалардағы:									
жаратылыс және инженерлік ғылым биология, ауыл шаруашылығы ғылымдары және денсаулық сақтау	136,4	143,8	149,2	71,1	78,6	80,9	65,3	65,2	68,3
білім беру	50,9	59,7	63,4	14,8	16,6	21,8	36,2	43,1	41,6
өзге де мамандар	255,5	255,8	239,9	54,6	57,0	50,8	200,9	198,9	189,1
Біліктіліктің орта деңгейіндегі мамандар	190,8	215,2	229,2	64,7	69,4	73,0	126,2	145,8	156,3
соның ішінде:	484,4	503,4	499,8	172,9	185,9	183,1	311,5	317,5	316,7
қызметтің физикалық және инженерлік бағыты	75,8	78,7	82,2	53,3	57,0	61,2	22,5	21,7	21,0
жаратылыс ғылымдары және денсаулық сақтау	131,3	127,6	125,1	11,6	16,2	13,6	119,7	111,4	111,5
білім беру саласында	50,8	40,7	42,6	8,8	6,3	5,6	42,1	34,4	37,0
қаржы-экономикалық, өкімшілік және әлеуметтік қызмет	226,5	256,4	250,0	99,3	106,5	102,7	127,2	149,9	147,3
Ақпарат дайындау, құжаттамаларды ресімдеу, есепке алу және қызмет көрсетумен айналысатын қызметшілер	134,5	132,2	131,7	30,9	28,7	33,5	103,6	103,5	98,2
Қызмет көрсету саласы, тұрғын үй-коммуналдық шаруашылық, сауда және қызметтің тектес түрлеріндегі қызметкерлер	716,9	745,2	707,0	242,5	249,6	221,0	474,4	495,6	486,0
соның ішінде:									
дербес қызмет көрсету және азаматтар мен меншікті қорғау саласының қызметкерлері	180,2	196,3	197,0	77,5	81,9	80,1	102,8	114,4	116,9
тауарларды сатушылар, көрсетушілер	515,3	523,6	483,2	152,0	150,6	125,1	363,3	373,0	358,0
тұрғын-үй коммуналдық шаруашылықтың жұмысшылары	16,4	18,3	16,1	10,5	12,5	10,3	5,8	5,8	5,8
өзгелері	5,0	7,0	10,7	2,5	4,6	5,5	2,5	2,4	5,2
Ауыл, орман, аңшылық шаруашылықтарындағы, балық өсіру және балық аулаудағы білікті қызметкерлер	159,3	108,2	88,9	73,0	46,1	44,8	86,3	62,2	44,1
соның ішінде:									
ауыл шаруашылығы өндірісінің, орман, аңшылық шаруашылығының, балық өсіру және балық аулаудың нарықтық бағдары бар білікті қызметкерлері	94,5	79,1	52,2	40,8	33,0	27,1	53,7	46,1	25,0

	Барлығы			соның ішінде					
				ерлер			әйелдер		
	2005	2006	2007	2005	2006	2007	2005	2006	2007
ауыл шаруашылығының, орман, аңшылық шаруашылықтарының, балық өсіру және балық аулаудың жеке тұтыну үшін өнім өндіретін білікті қызметкерлері	64,8	29,1	36,7	32,2	13,1	17,7	32,6	16,1	19,1
Өнеркәсіп ұйымдарының, құрылыстың, көлік пен байланыстың, жер қойнауының геологиясы мен барлаудың білікті қызметкерлері	568,4	565,2	567,5	434,9	430,7	431,4	133,5	134,5	136,1
соның ішінде:									
таудағы жұмыстарда, таудағы күрделі және құрылыс-монтаж бен жөндеу-құрылыс жұмыстарында жұмыспен қамтылған жұмысшылар	190,9	195,8	199,5	163,3	162,9	164,4	27,6	33,0	35,1
металл өңдеу және машина жасау өнеркәсібінің жұмысшылары	117,5	113,1	116,2	101,2	97,3	101,8	16,3	15,8	14,3
өте дәлдіктегі аспаптар мен құралдар жасайтын жұмысшылар, полиграфия өндірісінің жұмысшылары	6,0	6,3	6,5	4,7	5,0	4,5	1,2	1,3	2,1
ірі және шағын өнеркәсіп ұйымдарының басқа да білікті жұмысшылары	166,4	164,3	159,9	103,1	106,4	101,5	63,2	57,8	58,4
көлік және байланыс жұмысшылары	85,8	84,5	83,0	61,0	58,2	57,5	24,9	26,2	25,6
геология мен жер қойнауын барлауда жұмыспен қамтылған жұмысшылар	1,8	1,2	2,4	1,6	0,9	1,8	0,2	0,3	0,6
Қондырғылар мен машиналардың операторлары, аппаратшылары, машинистері және слесарьлар-құрастырушылар	434,0	449,3	398,1	385,4	392,4	343,1	48,6	56,9	55,0
Біліктілігі жоқ жұмысшылар	609,3	625,3	500,7	285,5	298,3	233,3	323,9	326,9	267,4
соның ішінде:									
қызмет көрсету саласының, тұрғын үй-коммуналдық шаруашылықтың, сауда және қызметтің тектес түрлерінің біліктілігі жоқ жұмысшылары	65,1	63,9	44,8	24,5	26,7	19,0	40,6	37,1	25,8
ауыл, орман, аңшылық шаруашылықтарының, балық өсіру және балық аулаудың біліктілігі жоқ қызметкерлері	153,6	198,3	120,4	60,4	86,8	48,9	93,2	111,6	71,5
өнеркәсіпте, құрылыста, көлікте, байланыста, геология мен жер қойнауын барлауда және басқаларда жұмыспен қамтылған біліктілігі жоқ қызметкерлер	390,6	363,0	335,5	200,5	184,8	165,4	190,1	178,2	170,1
Өзгелері, сыныпталмайтындар	26,8	23,9	28,0	20,6	18,8	22,4	6,2	5,1	5,5

## 2.9. Жұмыспен қамтылған ауыл халқы

### Жұмыспен қамтылған ауыл халқы жас топтары бойынша

мың адам

	Барлығы			соның ішінде					
				ерлер			әйелдер		
	2005	2006	2007	2005	2006	2007	2005	2006	2007
<b>Жұмыспен қамтылған халық-барлығы</b>	3 183,1	3 229,3	3 659,3	1 716,4	1 718,5	1 951,6	1 466,7	1 510,8	1 707,7
соның ішінде жасы:									
15	15,1	14,3	10,0	7,9	7,6	5,3	7,2	6,7	4,7
16-19	229,8	214,3	224,6	140,6	125,0	135,9	89,2	89,3	88,7
20-24	403,3	431,2	505,3	228,3	245,9	279,6	175,0	185,3	225,7
25-29	449,2	452,9	493,5	252,1	244,2	276,1	197,1	208,7	217,4
30-34	442,0	442,5	509,1	225,7	229,7	260,9	216,4	212,8	248,2
35-39	346,4	333,4	380,4	186,0	173,3	197,0	160,4	160,1	183,4
40-44	402,5	389,3	431,4	205,5	196,3	219,6	196,9	193,1	211,9
45-49	363,9	386,1	442,0	188,5	202,5	231,8	175,4	183,6	210,2
50-54	265,0	277,0	325,2	135,2	135,6	161,6	129,9	141,4	163,5
55-59	157,1	175,0	202,7	84,0	91,4	105,4	73,1	83,6	97,3
60-64	52,6	54,7	71,0	33,5	33,1	42,0	19,0	21,6	29,0
65 және одан асқандар	56,1	58,5	64,1	29,1	33,9	36,3	27,1	24,6	27,8

### Ауыл халқының жұмыспен қамтылу деңгейі жынысы бойынша

пайызбен

	Барлығы			соның ішінде					
				ерлер			әйелдер		
	2005	2006	2007	2005	2006	2007	2005	2006	2007
<b>Жұмыспен қамтылу деңгейі пайызбен:</b>									
15 жас және одан асқан халыққа	68,6	69,0	69,8	74,7	74,0	75,2	62,7	64,0	64,4
Экономикалық тұрғыдан белсенді халыққа	93,0	93,2	93,6	94,1	94,1	94,6	91,9	92,3	92,6

### Ауыл халқының жұмыспен қамтылғандық деңгейі жас топтары бойынша

	Жұмыспен қамтылу деңгейі пайызбен					
	15 жас және одан жоғары жастағы халыққа			экономикалық тұрғыдан белсенді халыққа		
	2005	2006	2007	2005	2006	2007
<b>Жұмыспен қамылған халық - барлығы</b>	68,6	69,0	69,8	93,0	93,2	93,6
соның ішінде жасы:						
15	15,2	13,8	10,0	91,6	95,2	99,5
16-19	38,6	36,9	35,7	88,5	88,7	91,6
20-24	73,8	75,9	77,1	88,9	89,9	93,2
25-29	83,9	84,6	84,1	91,8	92,0	90,9
30-34	86,7	86,8	86,7	93,2	93,9	92,9
35-39	89,0	88,6	89,0	94,7	94,0	93,8
40-44	90,5	90,0	90,2	95,7	94,9	95,0
45-49	88,3	88,2	89,8	95,1	95,2	94,9
50-54	83,4	84,5	85,6	95,0	94,6	94,9
55-59	67,2	70,4	72,9	93,1	93,8	94,4
60-64	38,4	41,6	49,2	95,4	97,8	97,1
65 және одан асқандар	13,4	13,6	13,2	100,0	100,0	100,0

### Жұмыспен қамтылған ауыл халқы білім деңгейі бойынша

мың адам

	Барлығы			соның ішінде					
				ерлер			әйелдер		
	2005	2006	2007	2005	2006	2007	2005	2006	2007
<b>Жұмыспен қамтылған халық – барлығы</b>	3 183,1	3 229,3	3 659,3	1 716,4	1 718,5	1 951,6	1 466,7	1 510,8	1 707,7
олардан білімі барлар:									
жоғары	314,4	342,8	424,5	147,6	154,2	192,4	166,8	188,6	232,1
аяқталмаған жоғары	67,8	74,3	86,1	26,8	33,6	37,9	41,0	40,7	48,3
орта кәсіптік (арнаулы)	649,6	651,5	761,6	300,4	305,6	362,0	349,3	345,8	399,6
бастауыш кәсіптік	334,8	357,9	376,8	226,0	235,4	253,7	108,9	122,5	123,1
жалпы орта	1 526,0	1 522,9	1 712,8	853,8	841,6	937,9	672,2	681,3	774,9
жалпы негізгі	234,7	236,3	252,4	135,2	128,5	146,1	99,6	107,8	106,3
жалпы бастауыш	55,8	43,6	45,1	26,7	19,6	21,6	29,1	24,1	23,5

### Ауыл халқының білімі бойынша жұмыспен қамтылу деңгейі

	Жұмыспен қамтылу деңгейі пайызбен					
	15 жас және одан асқан халыққа			экономикалық тұрғыдан белсенді халыққа		
	2005	2006	2007	2005	2006	2007
<b>Жұмыспен қамтылған халық – барлығы</b>	68,6	69,0	69,8	93,0	93,2	93,6
олардан білімі барлар:						
жоғары	86,9	86,2	87,4	96,8	96,9	96,6
аяқталмаған жоғары	55,7	56,3	55,4	88,0	91,3	91,2
орта кәсіптік (арнаулы)	84,4	83,0	83,4	94,8	93,6	94,4
бастауыш кәсіптік	83,4	85,0	84,0	93,6	94,5	94,0
жалпы орта	73,2	73,6	73,8	91,8	92,5	92,7
жалпы негізгі	40,1	39,0	38,9	92,1	90,1	92,6
жалпы бастауыш	17,9	16,2	16,7	93,8	95,5	96,0



**Жұмыспен қамтылған ауыл халқы жасы және білім деңгейі бойынша**

мың адам

	Барлығы			олардан білімі барлар					
				жоғары			аяқталмаған жоғары		
	2005	2006	2007	2005	2006	2007	2005	2006	2007
<b>Жұмыспен қамылған халық - барлығы</b>	3 183,1	3 229,3	3 659,3	314,4	342,8	424,5	67,8	74,3	86,1
соның ішінде жасы:									
15	15,1	14,3	10,0	-	-	-	-	-	-
16-19	229,8	214,3	224,6	-	-	-	8,0	7,9	8,6
20-24	403,3	431,2	505,3	30,4	38,7	42,9	26,4	29,1	37,3
25-29	449,2	452,9	493,5	48,8	53,2	70,9	10,7	12,5	12,1
30-34	442,0	442,5	509,1	43,6	52,0	60,1	10,4	11,7	9,1
35-39	346,4	333,4	380,4	36,9	33,3	47,1	5,0	3,0	5,0
40-44	402,5	389,3	431,4	49,0	48,6	54,9	2,2	3,5	4,4
45-49	363,9	386,1	442,0	41,1	47,1	59,3	2,5	3,1	3,4
50-54	265,0	277,0	325,2	33,7	37,7	47,4	1,1	1,3	3,9
55-59	157,1	175,0	202,7	23,4	22,3	28,5	1,0	1,5	1,2
60-64	52,6	54,7	71,0	4,2	6,8	9,6	0,4	0,7	0,8
65 және одан асқандар	56,1	58,5	64,1	3,3	3,2	3,8	-	0,1	0,4

*жалғасы*

	олардан білімі барлар								
	орта кәсіптік (арнаулы)			бастауыш кәсіптік			жалпы орта		
	2005	2006	2007	2005	2006	2007	2005	2006	2007
<b>Жұмыспен қамылған халық - барлығы</b>	649,6	651,5	761,6	334,8	357,9	376,8	1 526,0	1 522,9	1 712,8
соның ішінде жасы:									
15	-	-	-	1,0	1,0	0,6	1,0	2,1	1,8
16-19	10,5	6,7	8,6	19,6	16,5	15,3	124,4	114,2	117,1
20-24	56,0	53,9	75,9	33,7	50,7	44,0	234,6	237,2	274,9
25-29	71,9	76,6	82,9	45,9	45,5	51,9	246,2	236,5	247,3
30-34	90,1	83,6	98,5	51,0	56,7	58,4	225,0	218,0	260,4
35-39	87,9	86,5	93,8	38,0	37,5	39,3	165,5	162,8	182,0
40-44	112,6	109,1	120,7	47,4	45,2	51,3	177,7	171,0	186,1
45-49	98,3	104,0	122,5	40,3	41,5	47,2	161,4	170,5	192,0
50-54	69,0	70,5	84,9	28,4	32,1	35,7	110,6	114,5	136,3
55-59	39,1	45,4	51,0	21,3	22,8	23,7	51,4	59,2	75,2
60-64	8,1	8,0	14,4	5,4	5,5	6,4	16,1	19,8	23,7
65 және одан асқандар	5,9	7,1	8,5	2,9	2,8	2,9	12,1	16,9	15,9

*жалғасы*

	олардан білімі барлар					
	жалпы негізгі			жалпы бастауыш		
	2005	2006	2007	2005	2006	2007
<b>Жұмыспен қамылған халық - барлығы</b>	234,7	236,3	252,4	55,8	43,6	45,1
соның ішінде жасы:						
15	10,5	7,8	6,2	2,6	3,3	1,4
16-19	63,7	62,4	68,8	3,6	6,6	6,3
20-24	19,5	20,8	28,6	2,7	0,7	1,7
25-29	23,2	25,5	27,3	2,5	3,2	1,1
30-34	19,9	19,7	22,2	1,9	0,8	0,3
35-39	11,8	9,9	12,8	1,3	0,4	0,3
40-44	11,5	11,0	12,5	2,1	0,9	1,5
45-49	18,1	19,2	16,6	2,2	0,6	1,0
50-54	18,1	18,0	15,5	4,1	3,0	1,6
55-59	13,7	19,7	18,3	7,1	4,1	4,8
60-64	10,5	8,4	9,2	7,9	5,4	6,9
65 және одан асқандар	14,1	13,7	14,4	17,8	14,6	18,2

## Жұмыспен қамтылған ауыл халқы жұмыспен қамтылғандық статусы бойынша

мың адам

	Барлығы			соның ішінде					
				ерлер			әйелдер		
	2005	2006	2007	2005	2006	2007	2005	2006	2007
<b>Жұмыспен қамтылған халық - барлығы</b>	3 183,1	3 229,3	3 659,3	1 716,4	1 718,5	1 951,6	1 466,7	1 510,8	1 707,7
Жалдамалы қызметкерлер	1 447,7	1 471,5	1 759,4	853,1	830,1	991,4	594,6	641,4	768,0
соның ішінде жұмыспен қамтылғандар:									
мемлекеттік ұйымда	580,7	571,2	650,2	250,4	233,8	253,7	330,3	337,4	396,5
мемлекеттік емес ұйымда	395,9	430,8	531,4	281,8	293,3	369,8	114,1	137,5	161,6
жеке тұлғаларда	181,7	193,9	228,9	109,8	116,1	135,5	72,0	77,8	93,4
шаруа (фермер) қожалықтарында	289,4	275,5	348,8	211,1	186,8	232,4	78,3	88,7	116,5
Өз бетінше жұмыспен қамтылғандар	1 735,4	1 757,9	1 899,9	863,3	888,5	960,2	872,1	869,4	939,8
соның ішінде:									
жұмыс берушілер	43,7	47,6	59,4	37,5	36,0	41,9	6,2	11,6	17,5
өз бетінше жұмыс істейтін қызметкерлер	1 598,9	1 611,8	1 749,6	768,7	797,0	871,8	830,2	814,8	877,8
өндірістік кооператив мүшелері	27,9	23,8	22,5	20,1	16,5	14,4	7,7	7,3	8,0
отбасылық кәсіпорындардың ақы төленбейтін қызметкерлері	65,0	74,6	68,5	37,0	39,0	32,0	28,0	35,6	36,5

## Жұмыспен қамтылған ауыл халқы жұмыспен қамтылғандық статусы және жас топтары бойынша

мың адам

	Барлығы			соның ішінде жасы					
				15			16-24		
	2005	2006	2007	2005	2006	2007	2005	2006	2007
<b>Жұмыспен қамтылған халық – барлығы</b>	3 183,1	3 229,3	3 659,3	15,1	14,3	10,0	633,1	645,5	730,0
Жалдамалы қызметкерлер	1 447,7	1 471,5	1 759,4	0,8	0,5	0,4	222,3	230,3	281,5
соның ішінде жұмыспен қамтылғандар:									
мемлекеттік ұйымда	580,7	571,2	650,2	-	-	-	66,1	65,4	77,6
мемлекеттік емес ұйымда	395,9	430,8	531,4	-	0,2	0,2	51,4	64,1	92,4
жеке тұлғаларда	181,7	193,9	228,9	0,4	0,2	-	43,9	42,0	38,4
шаруа (фермер) қожалықтарында	289,4	275,5	348,8	0,4	0,1	0,2	60,9	58,8	73,1
Өз бетінше жұмыспен қамтылғандар	1 735,4	1 757,9	1 899,9	14,3	13,8	9,6	410,8	415,2	448,5
соның ішінде:									
жұмыс берушілер	43,7	47,6	59,4	-	-	-	1,6	3,6	4,6
өз бетінше жұмыс істейтін қызметкерлер	1 598,9	1 611,8	1 749,6	13,9	13,8	9,4	379,6	386,3	419,9
өндірістік кооператив мүшелері	27,9	23,8	22,5	0,2	-	-	5,9	7,7	3,4
отбасылық кәсіпорындардың ақы төленбейтін қызметкерлері	65,0	74,6	68,5	0,2	0,1	0,2	23,7	17,6	20,6

жалғасы

	соның ішінде жасы								
	25-34			35-44			45-54		
	2005	2006	2007	2005	2006	2007	2005	2006	2007
<b>Жұмыспен қамтылған халық – барлығы</b>	891,3	895,5	1 002,6	748,8	722,8	811,8	629,0	663,1	767,2
Жалдамалы қызметкерлер	420,3	421,9	523,6	386,1	368,0	425,3	331,9	345,5	404,9
соның ішінде жұмыспен қамтылғандар:									
мемлекеттік ұйымда	173,4	166,8	186,3	167,8	158,2	176,5	139,4	139,7	161,1
мемлекеттік емес ұйымда	107,5	117,6	153,3	110,7	104,9	124,5	98,4	108,8	124,6
жеке тұлғаларда	51,2	56,1	72,4	46,3	48,0	54,1	31,6	36,6	48,4
шаруа (фермер) қожалықтарында	88,3	81,4	111,6	61,3	57,0	70,2	62,4	60,5	71,0
Өз бетінше жұмыспен қамтылғандар	471,0	473,6	479,0	362,7	354,8	386,5	297,1	317,6	362,2
соның ішінде:									
жұмыс берушілер	9,3	10,7	16,1	14,9	13,8	14,3	12,3	13,8	16,5
өз бетінше жұмыс істейтін қызметкерлер	434,6	429,4	431,9	327,6	318,9	354,8	273,7	290,7	331,5
өндірістік кооператив мүшелері	7,7	5,8	7,9	7,8	6,2	6,3	5,0	2,7	3,8
отбасылық кәсіпорындардың ақы төленбейтін қызметкерлері	19,4	27,6	23,2	12,4	15,9	11,1	6,1	10,3	10,5

	соның ішінде жасы					
	55-64			65 және одан асқандар		
	2005	2006	2007	2005	2006	2007
<b>Жұмыспен қамтылған халық – барлығы</b>	209,6	229,7	273,7	56,1	58,5	64,1
Жалдамалы қызметкерлер	83,9	101,7	120,0	2,5	3,5	3,8
соның ішінде жұмыспен қамтылғандар:						
мемлекеттік ұйымда	32,9	40,0	47,4	1,1	1,2	1,4
мемлекеттік емес ұйымда	27,5	34,4	35,3	0,4	0,9	1,2
жеке тұлғаларда	8,2	10,3	15,2	0,2	0,7	0,4
шаруа (фермер) қожалықтарында	15,3	17,0	22,1	0,8	0,7	0,8
Өз бетінше жұмыспен қамтылғандар	125,8	128,0	153,7	53,7	55,0	60,4
соның ішінде:						
жұмыс берушілер	5,0	4,2	7,1	0,5	1,4	0,9
өз бетінше жұмыс істейтін қызметкерлер	116,4	119,8	143,0	53,1	53,1	59,1
өндірістік кооператив мүшелері	1,2	1,2	1,0	-	0,1	-
отбасылық кәсіпорындардың ақы төленбейтін қызметкерлері	3,2	2,8	2,7	0,0	0,3	0,3

**Жұмыспен қамтылған ауыл халқы жұмыспен қамтылғандық статусы және білім деңгейі бойынша**

мың адам

	Барлығы			олардан білімі барлар					
				жоғары			аяқталмаған жоғары		
	2005	2006	2007	2005	2006	2007	2005	2006	2007
<b>Жұмыспен қамтылған халық – барлығы</b>	3 183,1	3 229,3	3 659,3	314,4	342,8	424,5	67,8	74,3	86,1
Жалдамалы қызметкерлер	1 447,7	1 471,5	1 759,4	244,2	264,8	327,7	38,8	39,8	49,8
соның ішінде жұмыспен қамтылғандар:									
мемлекеттік ұйымда	580,7	571,2	650,2	190,9	194,9	244,4	23,3	22,5	26,0
мемлекеттік емес ұйымда	395,9	430,8	531,4	31,9	47,4	54,4	8,5	7,0	13,2
жеке тұлғаларда	181,7	193,9	228,9	5,8	9,8	15,4	2,0	5,7	5,8
шаруа (фермер) қожалықтарында	289,4	275,5	348,8	15,6	12,7	13,4	5,0	4,6	4,8
Өз бетінше жұмыспен қамтылғандар	1 735,4	1 757,9	1 899,9	70,2	78,1	96,9	29,0	34,5	36,3
соның ішінде:									
жұмыс берушілер	43,7	47,6	59,4	4,9	11,5	11,3	1,1	0,4	1,5
өз бетінше жұмыс істейтін қызметкерлер	1 598,9	1 611,8	1 749,6	61,1	62,1	81,5	27,1	33,8	33,8
өндірістік кооператив мүшелері	27,9	23,8	22,5	1,7	1,4	1,6	0,1	-	-
отбасылық кәсіпорындардың ақы төленбейтін қызметкерлері	65,0	74,6	68,5	2,5	3,2	2,5	0,6	0,3	1,1

жалғасы

	олардан білімі барлар								
	орта кәсіптік (арнаулы)			бастауыш кәсіптік			жалпы орта		
	2005	2006	2007	2005	2006	2007	2005	2006	2007
<b>Жұмыспен қамтылған халық – барлығы</b>	649,6	651,5	761,6	334,8	357,9	376,8	1 526,0	1 522,9	1 712,8
Жалдамалы қызметкерлер	375,7	383,6	453,2	169,0	180,7	204,5	554,8	533,4	650,1
соның ішінде жұмыспен қамтылғандар:									
мемлекеттік ұйымда	178,1	173,7	193,5	51,5	49,0	54,7	122,7	114,9	119,7
мемлекеттік емес ұйымда	117,3	137,4	167,9	69,7	79,1	90,5	149,7	137,2	179,8
жеке тұлғаларда	37,7	36,4	44,5	17,9	26,2	30,2	105,2	102,6	117,6
шаруа (фермер) қожалықтарында	42,7	36,1	47,3	29,9	26,4	29,2	177,3	178,7	233,0
Өз бетінше жұмыспен қамтылғандар	273,9	267,9	308,4	165,8	177,2	172,2	971,2	989,4	1 062,8
соның ішінде:									
жұмыс берушілер	12,3	17,8	21,5	10,9	10,1	9,2	14,1	7,0	15,3
өз бетінше жұмыс істейтін қызметкерлер	251,3	242,3	278,6	149,0	161,5	161,2	888,7	904,8	973,4
өндірістік кооператив мүшелері	3,3	1,6	2,6	2,6	0,8	0,7	18,1	19,2	17,3
отбасылық кәсіпорындардың ақы төленбейтін қызметкерлері	6,9	6,1	5,8	3,3	4,8	1,2	50,3	58,3	56,8

	олардан білімі барлар					
	жалпы негізгі			жалпы бастауыш		
	2005	2006	2007	2005	2006	2007
<b>Жұмыспен қамтылған халық – барлығы</b>	234,7	236,3	252,4	55,8	43,6	45,1
Жалдамалы қызметкерлер	56,3	63,6	69,1	8,8	5,5	5,0
соның ішінде жұмыспен қамтылғандар:						
мемлекеттік ұйымда	12,3	14,9	10,9	1,8	1,2	1,2
мемлекеттік емес ұйымда	17,4	22,0	24,4	1,4	0,7	1,1
жеке тұлғаларда	10,9	11,4	14,1	2,3	1,8	1,3
шаруа (фермер) қожалықтарында	15,7	15,3	19,7	3,3	1,7	1,3
Өз бетінше жұмыспен қамтылғандар	178,4	172,6	183,2	47,0	38,2	40,1
соның ішінде:						
жұмыс берушілер	0,3	0,2	0,5	-	0,5	0,2
өз бетінше жұмыс істейтін қызметкерлер	174,6	170,3	181,4	47,0	37,0	39,6
өндірістік кооператив мүшелері	2,0	0,7	0,3	-	0,1	-
отбасылық кәсіпорындардың ақы төленбейтін қызметкерлері	1,4	1,4	1,0	-	0,5	0,3

### Жұмыспен қамтылған ауыл халқы экономика секторлары бойынша

мың адам

	Барлығы			соның ішінде					
				ерлер			әйелдер		
	2005	2006	2007	2005	2006	2007	2005	2006	2007
<b>Жұмыспен қамтылған халық - барлығы</b>	3 183,1	3 229,3	3 659,3	1 716,4	1 718,5	1 951,6	1 466,7	1 510,8	1 707,7
соның ішінде:									
Ауыл, орман және балық шаруашылығы	1 988,0	1 979,0	2 137,5	1 094,4	1 085,0	1 165,0	893,7	893,9	972,6
Өнеркәсіп және құрылыс	198,4	221,2	307,7	158,6	166,3	235,4	39,9	54,9	72,3
Қызмет көрсету саласы	996,6	1 029,2	1 214,1	463,4	467,2	551,2	533,2	562,0	662,9

### Жұмыспен қамтылған ауыл халқы экономикалық қызмет түрлері бойынша

мың адам

	Барлығы			соның ішінде					
				ерлер			әйелдер		
	2005	2006	2007	2005	2006	2007	2005	2006	2007
<b>Жұмыспен қамтылған халық – барлығы</b>	3 183,1	3 229,3	3 659,3	1 716,4	1 718,5	1 951,6	1 466,7	1 510,8	1 707,7
соның ішінде:									
Ауыл шаруашылығы, аңшылық және орман шаруашылығы	1 975,0	1 969,3	2 124,2	1 083,3	1 076,4	1 153,7	891,7	892,9	970,5
Балық аулау, балық өсіру	13,0	9,7	13,3	11,0	8,6	11,2	2,0	1,1	2,0
Өнеркәсіп	108,9	118,6	170,8	81,7	86,3	123,2	27,2	32,3	47,6
соның ішінде:									
кен өндіру	24,3	24,6	54,5	20,4	19,6	43,8	3,9	5,0	10,7
өңдеу	55,8	64,2	81,7	38,9	43,6	54,0	16,9	20,6	27,7
электр энергиясын, газ бен су өндіру және тарату	28,8	29,8	34,7	22,3	23,1	25,4	6,4	6,7	9,3
Құрылыс	89,6	102,6	136,9	76,9	80,0	112,2	12,7	22,5	24,7
Сауда; автомобильдерді, тұрмыстық бұйымдар мен жеке пайдаланатын заттарды жөндеу	275,8	294,5	333,7	124,8	129,8	145,4	151,0	164,8	188,3
Қонақ үйлер мен мейрамханалар	15,9	15,5	24,6	3,5	5,6	6,5	12,3	9,9	18,1
Көлік және байланыс	143,7	142,4	176,0	124,1	120,5	147,2	19,6	21,9	28,8
Қаржы қызметі	8,4	9,2	8,5	3,6	3,5	4,2	4,8	5,8	4,3
Жылжымайтын мүлікпен операциялар, жалға беру және тұтынушыларға қызмет көрсету	34,3	37,6	53,2	21,0	21,6	31,7	13,3	15,9	21,5
Мемлекеттік басқару	80,4	85,1	103,1	46,8	47,6	56,2	33,6	37,5	46,9
Білім беру	288,6	303,2	338,5	89,2	91,4	102,3	199,5	211,8	236,3
Денсаулық сақтау және әлеуметтік қызмет көрсету	81,2	85,0	106,9	20,6	23,5	29,5	60,6	61,5	77,4
Коммуналдық, әлеуметтік және дербес қызметтер көрсету	48,4	41,0	53,3	21,8	20,2	25,2	26,6	20,8	28,1
Үй шаруашылығын жүргізу бойынша қызмет көрсету	19,9	15,8	16,3	8,1	3,6	3,0	11,9	12,2	13,3

**Жұмыспен қамтылған ауыл халқы экономикалық қызмет түрлері және жұмыспен қамтылғандық статусы бойынша**

мың адам

	Барлығы			соның ішінде					
				Жалдамалы қызметкерлер			Өз бетінше жұмыспен қамтылғандар		
	2005	2006	2007	2005	2006	2007	2005	2006	2007
<b>Жұмыспен қамтылған халық – барлығы</b>	3 183,1	3 229,3	3 659,3	1 447,7	1 471,5	1 759,4	1 735,4	1 757,9	1 899,9
соның ішінде:									
Ауыл шаруашылығы, аңшылық және орман шаруашылығы	1 975,0	1 969,3	2 124,2	529,5	533,3	597,2	1 445,5	1 436,0	1 527,1
Балық аулау, балық өсіру	13,0	9,7	13,3	4,5	3,6	5,5	8,5	6,1	7,7
Өнеркәсіп	108,9	118,6	170,8	103,4	111,7	162,1	5,4	6,9	8,7
соның ішінде:									
кен өндіру	24,3	24,6	54,5	24,3	24,6	54,5	-	-	-
өңдеу	55,8	64,2	81,7	50,4	57,3	72,9	5,4	6,9	8,7
электр энергиясын, газ бен су өндіру және тарату	28,8	29,8	34,7	28,8	29,8	34,7	-	-	-
Құрылыс	89,6	102,6	136,9	70,0	78,0	101,5	19,6	24,6	35,4
Сауда; автомобильдерді, тұрмыстық бұйымдар мен жеке пайдаланатын заттарды жөндеу	275,8	294,5	333,7	106,2	96,3	124,5	169,6	198,2	209,2
Қонақ үйлер мен мейрамханалар	15,9	15,5	24,6	12,5	12,9	18,7	3,4	2,6	5,9
Көлік және байланыс	143,7	142,4	176,0	94,1	84,8	104,5	49,6	57,6	71,5
Қаржы қызметі	8,4	9,2	8,5	8,4	9,2	8,5	-	-	-
Жылжымайтын мүлікпен операциялар, жалға беру және тұтынушыларға қызмет көрсету	34,3	37,6	53,2	30,9	34,8	46,8	3,4	2,8	6,4
Мемлекеттік басқару	80,4	85,1	103,1	80,4	85,1	103,1	-	-	-
Білім беру	288,6	303,2	338,5	287,7	301,7	337,6	0,9	1,5	0,9
Денсаулық сақтау және әлеуметтік қызмет көрсету	81,2	85,0	106,9	79,5	83,0	104,0	1,6	2,0	2,9
Коммуналдық, әлеуметтік және дербес қызметтер көрсету	48,4	41,0	53,3	33,0	30,3	38,7	15,4	10,6	14,6
Үй шаруашылығын жүргізу бойынша қызмет көрсету	19,9	15,8	16,3	7,5	6,8	6,8	12,4	9,0	9,5

**Жұмыспен қамтылған ауыл халқы жұмыс топтары бойынша**

мың адам

	Барлығы			соның ішінде					
				ерлер			әйелдер		
	2005	2006	2007	2005	2006	2007	2005	2006	2007
<b>Жұмыспен қамтылған халық – барлығы</b>	3 183,1	3 229,3	3 659,3	1 716,4	1 718,5	1 951,6	1 466,7	1 510,8	1 707,7
олардан:									
Барлық деңгейдегі өкімет және басқару органдарының басшылары, ұйым басшыларын қоса	79,5	91,0	123,3	54,3	62,6	78,6	25,1	28,4	44,7
соның ішінде:									
өкімет және басқару органдарының басшылары	9,1	5,1	11,8	5,6	3,3	6,2	3,6	1,8	5,6
ұйымдардың және олардың құрылымдық бөлімшелерінің басшылары	70,3	86,0	111,5	48,8	59,4	72,5	21,5	26,6	39,1
Біліктіліктің жоғары деңгейіндегі мамандар	227,0	249,4	300,5	72,5	81,5	90,5	154,5	167,8	210,0
соның ішінде мына салалардағы:									
жаратылыс және инженерлік ғылым	12,4	11,4	14,0	9,3	7,1	8,1	3,2	4,3	5,8
биология, ауыл шаруашылығы ғылымдары және денсаулық сақтау	15,6	17,2	24,3	8,7	8,2	11,9	6,8	9,0	12,4
білім беру	163,7	184,0	211,8	44,3	54,1	55,3	119,4	129,9	156,6
өзге де мамандар	35,3	36,8	50,4	10,2	12,2	15,1	25,1	24,6	35,3
Біліктіліктің орта деңгейіндегі мамандар	141,7	139,7	177,8	47,1	48,0	66,2	94,6	91,7	111,6
соның ішінде:									
қызметтің физикалық және инженерлік бағыты	16,9	19,8	28,9	13,8	16,0	22,3	3,0	3,8	6,6
жаратылыс ғылымдары және денсаулық сақтау	48,6	45,9	60,3	10,7	6,3	11,3	38,0	39,5	49,0
білім беру саласында	25,3	19,4	19,6	3,4	4,4	5,4	21,9	15,0	14,1
қаржы-экономикалық, әкімшілік және әлеуметтік қызмет	50,9	54,7	69,1	19,1	21,2	27,3	31,8	33,5	41,8

	Барлығы			соның ішінде					
				ерлер			әйелдер		
	2005	2006	2007	2005	2006	2007	2005	2006	2007
Ақпарат дайындау, құжаттамаларды ресімдеу, есепке алу және қызмет көрсетумен айналысатын қызметшілер	28,6	37,2	40,6	8,3	8,9	5,7	20,3	28,3	34,9
Қызмет көрсету саласы, тұрғын үй-коммуналдық шаруашылық, сауда және қызметтің тектес түрлеріндегі қызметкерлер	242,2	262,1	284,1	92,5	99,7	99,8	149,7	162,3	184,3
соның ішінде:									
дербес қызмет көрсету және азаматтар мен меншікті қорғау саласының қызметкерлері	52,8	46,7	61,3	21,5	17,4	23,0	31,2	29,3	38,3
тауарларды сатушылар, көрсетушілер	183,5	206,6	217,2	66,9	76,3	72,7	116,6	130,3	144,5
тұрғын-үй коммуналдық шаруашылықтың жұмысшылары	5,6	8,1	4,6	4,0	5,7	3,1	1,6	2,4	1,5
өзгелері	0,4	0,7	0,9	0,1	0,3	0,9	0,2	0,4	-
Ауыл, орман, аңшылық шаруашылық-тарындағы, балық өсіру және балық аулаудағы білікті қызметкерлер	1 104,7	966,8	1 035,4	598,3	521,8	557,2	506,4	445,0	478,2
соның ішінде:									
ауыл шаруашылығы өндірісінің, орман, аңшылық шаруашылығының, балық өсіру және балық аулаудың нарықтық бағдары бар білікті қызметкерлері	714,2	749,3	648,8	379,5	399,2	348,7	334,7	350,1	300,1
ауыл шаруашылығының, орман, аңшылық шаруашылықтарының, балық өсіру және балық аулаудың жеке тұтыну үшін өнім өндіретін білікті қызметкерлері	390,5	217,5	386,6	218,8	122,6	208,5	171,6	94,9	178,1
Өнеркәсіп ұйымдарының, құрылыстың, көлік пен байланыстың, жер қойнауының геологиясы мен барлаудың білікті қызметкерлері	137,4	124,3	183,9	111,3	98,4	147,7	26,1	25,9	36,3
соның ішінде:									
таудағы жұмыстарда, таудағы күрделі және құрылыс-монтаж бен жөндеу-құрылыс жұмыстарында жұмыспен қамтылған жұмысшылар	42,7	43,9	74,0	36,6	36,1	62,8	6,1	7,8	11,2
металл өңдеу және машина жасау өнеркәсібінің жұмысшылары	17,7	16,4	20,0	16,5	14,9	17,2	1,2	1,4	2,8
өте дәлдіктегі аспаптар мен құралдар жасайтын жұмысшылар, полиграфия өндірісінің жұмысшылары	1,9	1,2	1,2	1,7	1,2	0,9	0,2	-	0,3
ірі және шағын өнеркәсіп ұйымдарының басқа да білікті жұмысшылары	33,4	32,3	43,2	23,1	23,0	29,2	10,3	9,3	14,0
көлік және байланыс жұмысшылары	41,0	30,5	45,3	32,8	23,1	37,3	8,2	7,4	8,0
геология мен жер қойнауын барлауда жұмыспен қамтылған жұмысшылар	0,6	0,1	0,2	0,4	0,1	0,2	0,2	-	-
Қондырғылар мен машиналардың операторлары, аппаратшылары, машинистері және слесарьлар-құрастырушылар	209,6	200,3	255,3	201,3	185,5	237,9	8,3	14,8	17,4
Біліктілігі жоқ жұмысшылар	1 006,4	1 154,5	1 256,0	525,4	609,2	666,1	481,0	545,3	589,9
соның ішінде:									
қызмет көрсету саласының, тұрғын үй-коммуналдық шаруашылықтың, сауда және қызметтің тектес түрлерінің біліктілігі жоқ жұмысшылары	27,2	24,6	30,0	12,5	9,5	12,3	14,7	15,0	17,7
ауыл, орман, аңшылық шаруашылықтарының, балық өсіру және балық аулаудың біліктілігі жоқ қызметкерлері	611,5	789,7	840,3	296,2	390,1	413,9	315,3	399,6	426,4
өнеркәсіпте, құрылыста, көлікте, байланыста, геология мен жер қойнауын барлауда және басқаларда жұмыспен қамтылған біліктілігі жоқ қызметкерлер	367,7	340,3	385,7	216,7	209,6	239,9	151,1	130,7	145,8
Өзгелері, сыныпталмайтындар	6,0	4,1	2,3	5,3	2,8	2,0	0,6	1,3	0,4

### 3. ЖҰМЫС УАҚЫТЫ

#### Жұмыс аптасының нақты ұзақтығы бойынша жұмыспен қамтылған халық

мың адам

	Барлығы			соның ішінде					
				ерлер			әйелдер		
	2005	2006	2007	2005	2006	2007	2005	2006	2007
Жұмыспен қамтылған халық - барлығы	7 261,0	7 403,5	7 631,1	3 764,4	3 808,9	3 922,8	3 496,5	3 594,5	3 708,3
соның ішінде аптадағы істелген жұмыс, сағатпен:									
6 сағаттан аз	43,2	45,2	32,2	17,8	18,7	12,9	25,5	26,6	19,3
6-10	269,8	276,0	274,0	102,0	110,2	115,6	167,9	165,7	158,4
11-15	425,1	358,9	377,1	180,6	144,4	156,4	244,5	214,6	220,7
16-20	289,7	258,7	211,9	118,8	99,2	82,6	170,9	159,5	129,3
21-25	401,5	397,6	374,4	181,9	196,5	173,0	219,5	201,2	201,4
26-30	383,8	341,8	383,2	189,2	162,0	193,2	194,6	179,8	190,0
31-35	179,2	186,5	170,1	86,5	102,5	89,0	92,7	84,1	81,1
36-40	3 925,1	4 225,5	4 511,0	2 090,2	2 213,6	2 353,2	1 835,0	2 011,8	2 157,8
41 сағат және одан артық уақытша болмады	1 294,3	1 261,8	1 252,3	782,4	742,6	735,0	511,9	519,2	517,3
аптадағы істелген жұмыс, жұмыспен қамтылған 1 адамға орта есеппен алғанда, сағатпен	49,3	51,4	45,0	15,0	19,3	12,0	34,3	32,1	33,0
	36	36	36	37	37	37	34	35	35

#### Жұмыспен қамтылған халық жұмыс аптасының нақты ұзақтығы және жас топтары бойынша

мың адам

	Барлығы			соның ішінде жасы					
				15			16-24		
	2005	2006	2007	2005	2006	2007	2005	2006	2007
Жұмыспен қамтылған халық - барлығы	7 261,0	7 403,5	7 631,1	23,1	20,8	12,7	1 166,1	1 203,3	1 210,0
соның ішінде аптадағы істелген жұмыс, сағатпен:									
6 сағаттан аз	43,2	45,2	32,2	2,1	1,9	1,3	17,1	24,2	11,0
6-10	269,8	276,0	274,0	7,4	9,0	5,1	93,2	103,9	106,2
11-15	425,1	358,9	377,1	7,7	2,0	3,7	97,3	78,8	87,3
16-20	289,7	258,7	211,9	2,0	3,4	0,4	65,8	59,6	48,6
21-25	401,5	397,6	374,4	0,7	2,5	0,7	69,6	71,3	67,4
26-30	383,8	341,8	383,2	1,1	0,2	0,2	74,1	64,1	74,1
31-35	179,2	186,5	170,1	-	0,5	-	31,9	34,6	28,5
36-40	3 925,1	4 225,5	4 511,0	1,7	0,8	0,9	554,1	615,2	635,4
41 сағат және одан артық уақытша болмады	1 294,3	1 261,8	1 252,3	0,4	0,5	0,4	155,1	143,7	145,4
аптадағы істелген жұмыс, жұмыспен қамтылған 1 адамға орта есеппен алғанда, сағатпен	49,3	51,4	45,0	-	-	-	7,8	8,0	6,0
	36	36	36	14	14	14	32	33	3,3

жалғасы

	соның ішінде жасы								
	25-34			35-44			45-54		
	2005	2006	2007	2005	2006	2007	2005	2006	2007
Жұмыспен қамтылған халық - барлығы	2 102,3	2 111,4	2 213,4	1 832,9	1 790,8	1 807,5	1 566,1	1 664,2	1 723,5
соның ішінде аптадағы істелген жұмыс, сағатпен:									
6 сағаттан аз	7,8	5,4	7,6	3,5	3,0	3,8	4,6	2,7	4,6
6-10	55,6	48,4	45,3	38,3	36,7	30,8	36,1	34,1	34,5
11-15	107,2	86,8	88,0	84,7	65,2	69,3	72,1	69,8	70,9
16-20	73,8	65,8	51,8	62,8	52,8	37,8	48,9	44,8	42,5
21-25	114,6	105,8	97,9	90,1	91,7	85,2	82,2	83,0	75,1
26-30	100,1	98,2	106,4	86,2	76,3	89,8	80,8	73,0	80,1
31-35	51,9	49,4	50,9	42,6	44,1	35,7	37,8	40,9	39,8
36-40	1 174,6	1 244,9	1 358,8	1 035,5	1 058,8	1 102,0	910,0	1 012,3	1 081,8
41 сағат және одан артық уақытша болмады	396,0	381,6	384,0	377,4	352,5	346,2	287,2	297,8	287,2
аптадағы істелген жұмыс, жұмыспен қамтылған 1 адамға орта есеппен алғанда, сағатпен	20,6	25,1	22,7	11,9	9,7	6,7	6,4	5,8	7,0
	37	37	37	37	38	38	37	37	37



	соның ішінде жасы					
	55-64			65 және одан асқандар		
	2005	2006	2007	2005	2006	2007
<b>Жұмыспен қамтылған халық - барлығы</b>	483,4	522,0	574,9	87,1	90,9	89,1
соның ішінде аптадағы істелген жұмыс, сағатпен:						
6 сағаттан аз	4,6	3,6	1,9	3,5	4,5	2,1
6-10	21,1	25,4	29,2	18,3	18,4	22,9
11-15	35,9	33,2	34,8	20,2	23,1	23,0
16-20	25,7	25,4	25,3	10,8	6,9	5,4
21-25	30,9	30,6	36,3	13,3	12,7	11,8
26-30	33,6	22,2	27,8	7,8	7,8	4,7
31-35	12,5	14,2	13,4	2,3	2,8	1,7
36-40	240,7	282,4	318,9	8,5	11,0	13,2
41 сағат және одан артық	76,1	82,3	85,0	2,1	3,6	4,0
уақытша болмады	2,3	2,7	2,3	0,2	0,1	0,3
аптадағы істелген жұмыс, жұмыспен қамтылған						
1 адамға орта есеппен алғанда, сағатпен	34	35	35	19	20	20

### Жұмыспен қамтылған халық жұмыс аптасының нақты ұзақтығы және жұмыспен қамтылғандық статусы бойынша

мың адам

	Барлығы			соның ішінде					
				Жалдамалы қызметкерлер			өз бетінше жұмыспен айналысушылар		
	2005	2006	2007	2005	2006	2007	2005	2006	2007
<b>Жұмыспен қамтылған халық - барлығы</b>	7 261,0	7 403,5	7 631,1	4 640,5	4 776,6	4 973,5	2 620,4	2 626,9	2 657,6
соның ішінде аптадағы істелген жұмыс, сағатпен:									
6 сағаттан аз	43,2	45,2	32,2	3,4	1,4	1,9	39,8	43,9	30,3
6-10	269,8	276,0	274,0	21,0	21,8	11,1	248,8	254,1	262,9
11-15	425,1	358,9	377,1	32,1	30,2	22,1	393,0	328,7	355,0
16-20	289,7	258,7	211,9	118,5	107,8	92,9	171,1	150,9	119,0
21-25	401,5	397,6	374,4	83,0	81,8	66,1	318,4	315,9	308,3
26-30	383,8	341,8	383,2	115,9	107,9	126,6	267,9	233,9	256,6
31-35	179,2	186,5	170,1	64,9	69,1	73,7	114,3	117,4	96,4
36-40	3 925,1	4 225,5	4 511,0	3 168,1	3 370,2	3 657,2	757,1	855,3	853,8
41 сағат және одан артық	1 294,3	1 261,8	1 252,3	987,2	939,4	879,2	307,1	322,4	373,1
уақытша болмады	49,3	51,4	45,0	46,4	47,1	42,7	2,9	4,3	2,2
аптадағы істелген жұмыс, жұмыспен қамтылған 1 адамға орта есеппен алғанда, сағатпен	36	36	36	40	40	40	28	29	29

### Жұмыс аптасының нақты ұзақтығы және экономикалық қызмет түрлері бойынша жұмыспен қамтылған халық

мың адам

	Барлығы			соның ішінде аптадағы істелген жұмыс, сағатпен					
				6 сағаттан аз			6-15		
	2005	2006	2007	2005	2006	2007	2005	2006	2007
<b>Жұмыспен қамтылған халық – барлығы</b>	7 261,0	7 403,5	7 631,1	43,2	45,2	32,2	694,9	634,9	651,1
олардан экономикалық қызметтің мына түрлерінде жұмыспен қамтылғандар:									
Ауыл шаруашылығы, аңшылық және орман шаруашылығы	2 335,7	2 318,3	2 366,0	37,4	35,0	27,9	605,0	563,4	605,0
Балық аулау, балық өсіру	17,3	16,4	16,8	-	-	-	0,5	0,5	0,5
Өнеркәсіп	891,8	904,5	926,0	0,4	-	-	3,6	4,0	3,5
соның ішінде:									
кен өндіру	184,3	186,8	193,5	-	-	-	0,7	0,0	0,2
өңдеу	540,5	554,8	569,8	-	-	-	2,3	2,8	2,9
электр энергиясын, газ бен су өндіру және тарату	167,1	162,9	162,7	0,4	-	-	0,5	1,1	0,3
Құрылыс	415,5	460,8	517,9	0,8	-	-	2,9	2,3	1,3
Сауда; автомобильдерді, тұрмыстық бұйымдар мен жеке пайдаланатын заттарды жөндеу	1 038,5	1 066,5	1 070,9	2,1	8,5	2,8	41,7	28,2	16,2
Қонақ үйлер мен мейрамханалар	87,2	90,7	100,0	0,3	-	-	2,0	1,7	3,0
Көлік және байланыс	529,0	538,5	552,9	0,2	-	-	10,2	7,0	4,8
Қаржы қызметі	66,5	73,8	87,7	-	-	-	0,9	0,3	0,1

	Барлығы			соның ішінде аптадағы істелген жұмыс, сағатпен					
				6 сағаттан аз			6-15		
	2005	2006	2007	2005	2006	2007	2005	2006	2007
Жылжымайтын мүлікпен операциялар, жалға беру және тұтынушыларға қызмет көрсету	291,9	319,0	354,6	0,6	0,6	0,9	2,9	2,2	2,7
Мемлекеттік басқару	330,4	335,4	343,7	0,3	0,0	-	0,7	1,3	0,5
Білім беру	689,5	720,5	732,9	0,7	0,7	0,2	15,2	15,1	8,9
Денсаулық сақтау және әлеуметтік қызмет көрсету	328,2	331,5	335,9	0,1	0,2	0,2	1,6	2,0	1,3
Коммуналдық, әлеуметтік және дербес қызметтер көрсету	203,0	198,2	197,4	0,2	0,1	0,1	6,3	4,8	1,9
Үй шаруашылығын жүргізу бойынша қызмет көрсету	36,3	29,2	28,4	0,2	-	-	1,6	2,0	1,4

жалғасы

	соның ішінде аптадағы істелген жұмыс, сағатпен					
	16-25			26-35		
	2005	2006	2007	2005	2006	2007
<b>Жұмыспен қамтылған халық – барлығы</b>	691,1	656,3	586,3	562,9	528,3	553,2
олардан экономикалық қызметтің мына түрлерінде жұмыспен қамтылғандар:						
Ауыл шаруашылығы, аңшылық және орман шаруашылығы	447,6	421,9	395,8	322,3	331,5	337,3
Балық аулау, балық өсіру	4,0	4,3	3,0	2,0	1,1	2,1
Өнеркәсіп	10,7	11,4	6,5	25,3	21,7	24,5
соның ішінде:						
кен өндіру	2,4	2,7	0,8	3,0	1,5	5,1
өңдеу	6,5	6,5	5,1	20,9	18,6	17,9
электр энергиясын, газ бен су өндіру және тарату	1,8	2,3	0,6	1,4	1,6	1,5
Құрылыс	7,9	6,5	6,9	12,0	11,3	12,4
Сауда; автомобильдерді, тұрмыстық бұйымдар мен жеке пайдаланатын заттарды жөндеу	71,7	74,2	58,2	78,9	61,0	66,1
Қонақ үйлер мен мейрамханалар	1,8	1,5	2,1	3,9	2,4	3,7
Көлік және байланыс	17,1	11,8	6,4	27,5	16,7	24,5
Қаржы қызметі	0,4	0,4	0,1	0,8	1,0	0,7
Жылжымайтын мүлікпен операциялар, жалға беру және тұтынушыларға қызмет көрсету	4,1	4,5	3,4	5,0	6,1	5,1
Мемлекеттік басқару	4,3	2,0	2,4	4,0	2,7	4,7
Білім беру	99,3	100,1	89,7	53,1	52,6	49,8
Денсаулық сақтау және әлеуметтік қызмет көрсету	8,5	7,4	5,0	12,1	7,6	11,2
Коммуналдық, әлеуметтік және дербес қызметтер көрсету	8,9	6,1	5,5	10,3	10,1	6,0
Үй шаруашылығын жүргізу бойынша қызмет көрсету	4,9	4,0	1,3	5,7	2,6	4,9

жалғасы

	соның ішінде аптадағы істелген жұмыс, сағатпен					
	36 және одан көп			уақытша болмады		
	2005	2006	2007	2005	2006	2007
<b>Жұмыспен қамтылған халық – барлығы</b>	5 219,5	5 487,3	5 763,3	49,3	51,4	45,0
олардан экономикалық қызметтің мына түрлерінде жұмыспен қамтылғандар:						
Ауыл шаруашылығы, аңшылық және орман шаруашылығы	911,8	952,6	990,7	11,7	13,9	9,2
Балық аулау, балық өсіру	10,4	10,1	11,2	0,5	0,4	-
Өнеркәсіп	844,6	859,4	886,4	7,3	8,1	5,1
соның ішінде:						
кен өндіру	177,3	181,6	187,3	0,9	0,9	-
өңдеу	505,9	521,1	539,8	4,9	5,8	4,0
электр энергиясын, газ бен су өндіру және тарату	161,4	156,6	159,2	1,5	1,3	1,1
Құрылыс	389,7	438,9	494,8	2,1	1,8	2,5
Сауда; автомобильдерді, тұрмыстық бұйымдар мен жеке пайдаланатын заттарды жөндеу	839,9	890,3	922,0	4,2	4,3	5,5
Қонақ үйлер мен мейрамханалар	78,1	84,1	90,9	1,0	1,0	0,3
Көлік және байланыс	473,0	500,8	515,3	1,1	2,2	1,8
Қаржы қызметі	64,2	71,2	85,3	0,2	0,9	1,6
Жылжымайтын мүлікпен операциялар, жалға беру және тұтынушыларға қызмет көрсету	275,8	302,0	339,4	3,5	3,6	3,1
Мемлекеттік басқару	319,5	325,3	331,7	1,7	4,0	4,4

Жалғасы

	соның ішінде аптадағы істелген жұмыс, сағатпен					
	36 және одан көп			уақытша болмады		
	2005	2006	2007	2005	2006	2007
Білім беру	511,6	545,4	577,4	9,7	6,5	6,9
Денсаулық сақтау және әлеуметтік қызмет көрсету	300,3	311,6	315,3	5,4	2,7	2,8
Коммуналдық, әлеуметтік және дербес қызметтер көрсету	176,4	174,9	182,5	0,9	2,2	1,4
Үй шаруашылығын жүргізу бойынша қызмет көрсету	23,9	20,5	20,4	0,1	-	0,4

### Жұмыс аптасының нақты ұзақтығы және жұмыс топтары бойынша жұмыспен қамтылған халық

мың адам

	Барлығы			соның ішінде аптадағы істелген жұмыс, сағатпен					
				6 сағаттан аз			6-15		
	2005	2006	2007	2005	2006	2007	2005	2006	2007
<b>Жұмыспен қамтылған халық – барлығы</b>	7 261,0	7 403,5	7 631,1	43,2	45,2	32,2	694,9	634,9	651,1
олардан:									
Барлық деңгейдегі өкімет және басқару органдарының басшылары, ұйым басшыларын қоса	390,0	438,0	491,7	0,2	0,3	-	1,8	3,1	1,1
Біліктіліктің жоғары деңгейіндегі мамандар	860,7	923,9	982,2	1,3	0,3	0,3	13,9	14,7	8,5
Біліктіліктің орта деңгейіндегі мамандар	626,1	643,1	677,7	0,2	-	-	5,3	4,6	2,5
Ақпарат дайындау, құжаттамаларды ресімдеу, есепке алу және қызмет көрсетумен айналысатын қызметшілер	163,1	169,4	172,4	-	0,2	-	1,7	1,3	1,7
Қызмет көрсету саласы, тұрғын үй-коммуналдық шаруашылық, сауда және қызметтің тектес түрлеріндегі қызметкерлер	959,0	1 007,3	991,1	2,7	8,1	0,5	34,9	18,3	11,1
Ауыл, орман, аңшылық шаруашылықтарындағы, балық өсіру және балық аулаудағы білікті қызметкерлер	1 264,0	1 075,0	1 124,3	8,9	6,0	13,0	290,6	159,5	263,2
Өнеркәсіп ұйымдарының, құрылыстың, көлік пен байланыстың, жер қойнауының геологиясы мен барлаудың білікті қызметкерлері	705,8	689,5	751,5	-	-	-	5,1	5,0	5,0
Қондырғылар мен машиналардың операторлары, аппаратшылары, машинистері және слесарьлар-құрастырушылар	643,6	649,6	653,4	0,2	-	0,3	4,6	5,5	3,3
Біліктілігі жоқ жұмысшылар	1 615,7	1 779,8	1 756,7	29,7	30,3	18,1	336,5	422,8	354,7
Өзгелері, сыныпталмайтындар	32,8	28,0	30,3	-	-	-	0,4	-	-

жалғасы

	соның ішінде аптадағы істелген жұмыс, сағатпен					
	16-25			26-35		
	2005	2006	2007	2005	2006	2007
<b>Жұмыспен қамтылған халық – барлығы</b>	691,1	656,3	586,3	562,9	528,3	553,2
олардан:						
Барлық деңгейдегі өкімет және басқару органдарының басшылары, ұйым басшыларын қоса	3,4	5,3	4,3	10,7	9,9	9,4
Біліктіліктің жоғары деңгейіндегі мамандар	82,4	87,7	79,9	44,6	46,4	45,0
Біліктіліктің орта деңгейіндегі мамандар	19,5	16,6	12,4	18,8	16,2	20,2
Ақпарат дайындау, құжаттамаларды ресімдеу, есепке алу және қызмет көрсетумен айналысатын қызметшілер	3,5	2,2	2,7	3,1	2,5	1,7
Қызмет көрсету саласы, тұрғын үй-коммуналдық шаруашылық, сауда және қызметтің тектес түрлеріндегі қызметкерлер	60,4	65,2	47,0	70,9	56,6	57,6
Ауыл, орман, аңшылық шаруашылықтарындағы, балық өсіру және балық аулаудағы білікті қызметкерлер	252,3	205,6	173,2	178,1	155,5	137,8
Өнеркәсіп ұйымдарының, құрылыстың, көлік пен байланыстың, жер қойнауының геологиясы мен барлаудың білікті қызметкерлері	12,3	8,4	5,7	28,3	20,1	25,7

Жалғасы

	соның ішінде аптадағы істелген жұмыс, сағатпен					
	16-25			26-35		
	2005	2006	2007	2005	2006	2007
Қондырғылар мен машиналардың операторлары, аппаратшылары, машинистері және слесарьлар-құрастырушылар	14,6	13,7	8,6	34,8	24,2	35,9
Біліктілігі жоқ жұмысшылар	242,7	251,7	252,6	173,7	196,8	219,8
Өзгелері, сыныпталмайтындар	-	-	-	-	-	-

жалғасы

	соның ішінде аптадағы істелген жұмыс, сағатпен					
	36 және одан көп			уақытша болмады		
	2005	2006	2007	2005	2006	2007
<b>Жұмыспен қамтылған халық – барлығы</b>	5 219,5	5 487,3	5 763,3	49,3	51,4	45,0
олардан:						
Барлық деңгейдегі өкімет және басқару органдарының басшылары, ұйым басшыларын қоса	372,1	416,2	474,1	1,8	3,3	2,8
Біліктіліктің жоғары деңгейіндегі мамандар	706,3	765,4	837,5	12,1	9,3	10,8
Біліктіліктің орта деңгейіндегі мамандар	574,3	597,8	636,6	8,1	7,9	6,0
Ақпарат дайындау, құжаттамаларды ресімдеу, есепке алу және қызмет көрсетумен айналысатын қызметшілер	152,5	160,0	163,2	2,4	3,1	3,0
Қызмет көрсету саласы, тұрғын үй-коммуналдық шаруашылық, сауда және қызметтің тектес түрлеріндегі қызметкерлер	785,3	854,3	868,9	4,8	4,7	6,0
Ауыл, орман, аңшылық шаруашылықтарындағы, балық өсіру және балық аулаудағы білікті қызметкерлер	529,9	543,9	532,8	4,2	4,4	4,3
Өнеркәсіп ұйымдарының, құрылыстың, көлік пен байланыстың, жер қойнауының геологиясы мен барлаудың білікті қызметкерлері	656,2	652,0	712,5	4,0	3,9	2,6
Қондырғылар мен машиналардың операторлары, аппаратшылары, машинистері және слесарьлар-құрастырушылар	583,6	601,1	602,5	5,8	5,1	2,9
Біліктілігі жоқ жұмысшылар	826,9	868,9	904,7	6,2	9,3	6,7
Өзгелері, сыныпталмайтындар	32,4	27,7	30,3	-	0,3	-

**Жұмыс аптасының нақты ұзақтығы және еңбек шартының түрлері бойынша жұмыспен қамтылған халық**

мың адам

	Барлығы			соның ішінде жұмысы болғандар					
				белгісіз мерзімге			белгілі мерзімге		
	2005	2006	2007	2005	2006	2007	2005	2006	2007
<b>Жұмыспен қамтылған халық – барлығы</b>	7 261,0	7 403,5	7 631,1	5 741,0	6 442,1	6 742,7	467,3	289,0	258,0
соның ішінде аптадағы істелген жұмыс, сағатпен:									
6 сағаттан аз	43,2	45,2	32,2	21,3	33,4	16,1	0,8	3,2	0,4
6-10	269,8	276,0	274,0	210,2	226,0	240,9	7,0	7,9	2,3
11-15	425,1	358,9	377,1	338,0	302,5	332,1	7,7	9,2	3,1
16-20	289,7	258,7	211,9	165,3	155,9	152,4	16,9	7,9	10,1
21-25	401,5	397,6	374,4	323,8	333,9	310,2	10,0	8,4	4,7
26-30	383,8	341,8	383,2	271,6	276,5	309,1	25,8	10,2	16,1
31-35	179,2	186,5	170,1	130,5	158,3	154,7	11,8	8,6	3,7
36-40	3 925,1	4 225,5	4 511,0	3 188,0	3 802,1	4 080,3	275,3	153,5	161,2
41 сағат және одан артық	1 294,3	1 261,8	1 252,3	1 049,0	1 108,3	1 104,2	108,2	75,7	54,4
уақытша болмады	49,3	51,4	45,0	43,3	45,3	42,7	3,9	4,3	2,0
аптадағы істелген жұмыс, жұмыспен қамтылған 1 адамға орта есеппен алғанда,	36	36	36	36	37	37	39	38	39

	соның ішінде жұмысы болғандар								
	белгілі бір көлемдегі жұмысты орындауға			кездейсоқ			маусымдық		
	2005	2006	2007	2005	2006	2007	2005	2006	2007
<b>Жұмыспен қамтылған халық – барлығы</b>	386,0	158,1	162,9	222,9	136,7	126,9	443,8	377,7	340,6
соның ішінде аптадағы істелген жұмыс, сағатпен:									
6 сағаттан аз	3,0	0,7	0,5	1,6	1,5	0,2	16,5	6,5	15,0
6-10	8,7	3,2	2,6	8,7	13,7	5,6	35,3	25,1	22,5
11-15	17,6	4,1	5,8	13,0	7,5	2,9	48,9	35,6	33,2
16-20	21,4	7,8	7,5	12,4	8,5	6,9	73,6	78,6	35,0
21-25	14,1	9,8	10,4	13,9	8,1	4,8	39,6	37,5	44,2
26-30	20,6	15,3	17,2	18,9	9,6	4,2	46,9	30,1	36,6
31-35	13,7	8,4	2,8	10,9	1,7	2,4	12,4	9,6	6,6
36-40	233,9	82,4	89,0	75,1	46,3	48,5	152,9	141,2	132,0
41 сағат және одан артық	52,2	25,0	26,7	68,2	39,7	51,4	16,8	13,1	15,5
уақытша болмады	1,0	1,3	0,3	0,2	-	-	0,9	0,5	-
аптадағы істелген жұмыс, жұмыспен қамтылған 1 адамға орта есеппен алғанда, сағатпен	36	36	36	36	34	39	27	28	28

## 4. ЖҰМЫССЫЗ ХАЛЫҚ

### 4.1. Жұмыссыз халық жасы бойынша

#### Жұмыссыз халық жас топтары бойынша

мың адам

	Барлығы			соның ішінде					
				ерлер			әйелдер		
	2005	2006	2007	2005	2006	2007	2005	2006	2007
Жұмыссыздар - барлығы	640,7	625,4	597,2	270,6	262,5	244,5	370,1	362,9	352,7
соның ішінде жасы:									
15	1,8	1,3	0,3	0,9	0,2	0,2	0,9	1,1	0,1
16-19	51,4	44,6	35,9	29,3	21,9	22,7	22,1	22,8	13,2
20-24	130,4	123,1	90,6	64,4	53,9	39,9	65,9	69,2	50,6
25-29	103,3	112,3	119,9	41,2	50,6	48,1	62,1	61,7	71,7
30-34	87,1	80,2	90,8	31,8	33,5	34,1	55,3	46,7	56,6
35-39	60,9	57,8	57,3	22,4	21,1	21,5	38,6	36,6	35,7
40-44	60,0	64,1	56,3	20,4	24,4	21,2	39,6	39,7	35,1
45-49	64,4	58,6	60,6	26,1	20,4	20,3	38,2	38,2	40,3
50-54	50,4	46,1	47,3	18,0	20,3	17,0	32,4	25,8	30,3
55-59	26,2	33,3	32,7	11,9	12,6	14,7	14,3	20,7	18,1
60-64	4,9	4,1	5,6	4,2	3,7	4,8	0,7	0,5	0,8

#### Жұмыссыздық деңгейі жас топтары бойынша

экономикалық тұрғыдан белсенді халыққа пайызбен

	Барлығы			соның ішінде					
				ерлер			әйелдер		
	2005	2006	2007	2005	2006	2007	2005	2006	2007
Жұмыссыздық - барлығы	8,1	7,8	7,3	6,7	6,4	5,9	9,6	9,2	8,7
соның ішінде жасы:									
15	7,4	5,8	2,4	6,8	1,5	3,3	8,1	9,6	1,5
16-19	13,4	12,1	10,6	13,2	10,4	11,0	13,8	14,4	9,9
20-24	13,5	12,3	9,1	12,3	10,0	7,6	14,9	14,9	10,8
25-29	9,3	9,9	9,9	7,0	8,6	7,6	11,7	11,3	12,3
30-34	7,4	6,9	7,5	5,4	5,7	5,7	9,3	8,0	9,2
35-39	6,7	6,3	6,1	4,8	4,6	4,5	8,7	8,1	7,7
40-44	5,7	6,4	5,7	4,0	5,1	4,5	7,4	7,6	6,9
45-49	6,7	5,7	5,8	5,6	4,1	4,0	7,7	7,2	7,5
50-54	7,0	6,2	6,0	5,2	5,6	4,6	8,7	6,7	7,4
55-59	6,6	7,4	6,9	6,0	5,7	6,2	7,2	9,0	7,5
60-64	4,2	3,8	4,1	5,3	5,3	5,6	1,8	1,2	1,6

#### Жастар жұмыссыздығының деңгейі жынысы бойынша

пайызбен

	2005	2006	2007
Жұмыссыздар - барлығы	13,4	12,1	9,4
соның ішінде:			
ерлер	12,5	10,0	8,5
әйелдер	14,5	14,7	10,5
қала халқы	15,9	14,1	12,5
соның ішінде:			
ерлер	15,6	11,9	11,2
әйелдер	16,1	16,6	13,9
ауыл халқы	11,2	10,3	7,2
соның ішінде:			
ерлер	9,9	8,4	6,7
әйелдер	12,9	12,9	7,9

## Ұзақ мерзімді жұмыссыздықтың деңгейі жынысы бойынша

пайызбен

	2005	2006	2007
Жұмыссыздар - барлығы	4,3	4,0	3,3
соның ішінде:			
ерлер	3,1	2,9	2,3
әйелдер	5,6	5,1	4,3
қала халқы	5,1	4,4	3,9
соның ішінде:			
ерлер	3,5	3,1	2,7
әйелдер	6,7	5,7	5,1
ауыл халқы	3,4	3,4	2,6
соның ішінде:			
ерлер	2,7	2,7	1,9
әйелдер	4,1	4,1	3,3

## 4.2. Жұмыссыз халық білім деңгейі бойынша

### Жұмыссыз халық білім деңгейі бойынша

мың адам

	Барлығы			соның ішінде					
				ерлер			әйелдер		
	2005	2006	2007	2005	2006	2007	2005	2006	2007
Жұмыссыздар - барлығы	640,7	625,4	597,2	270,6	262,5	244,5	370,1	362,9	352,7
олардан білімі барлар:									
жоғары	74,3	81,1	81,9	29,9	25,9	24,9	44,4	55,3	57,0
аяқталмаған жоғары	35,7	35,2	30,7	14,0	17,8	13,6	21,7	17,4	17,1
орта кәсіптік (арнаулы)	160,4	158,2	149,9	54,4	58,3	57,6	106,0	99,9	92,3
бастауыш кәсіптік	72,8	71,9	69,3	39,4	35,4	31,9	33,4	36,5	37,4
жалпы орта	255,2	234,4	228,1	112,3	104,2	96,9	142,8	130,2	131,3
жалпы негізгі	35,5	40,5	34,2	17,3	18,9	19,0	18,2	21,6	15,3
жалпы бастауыш	6,8	4,0	3,0	3,2	2,0	0,7	3,6	2,0	2,3

### Жұмыссыз халық жасы және білім деңгейі бойынша

мың адам

	Барлығы			олардан білімі барлар					
				жоғары			аяқталмаған жоғары		
	2005	2006	2007	2005	2006	2007	2005	2006	2007
Жұмыссыздар - барлығы	640,7	625,4	597,2	74,3	81,1	81,9	35,7	35,2	30,7
соның ішінде жасы:									
15	1,8	1,3	0,3	-	-	-	-	-	-
16-19	51,4	44,6	35,9	-	-	-	1,9	1,9	2,8
20-24	130,4	123,1	90,6	16,3	16,0	10,9	18,3	19,8	11,6
25-29	103,3	112,3	119,9	15,6	20,3	21,5	6,4	5,8	5,6
30-34	87,1	80,2	90,8	8,7	12,6	14,6	5,5	3,1	3,6
35-39	60,9	57,8	57,3	7,4	5,6	5,8	1,5	1,2	2,6
40-44	60,0	64,1	56,3	7,6	7,6	9,3	0,8	1,8	1,8
45-49	64,4	58,6	60,6	7,1	7,0	9,4	0,6	1,0	1,0
50-54	50,4	46,1	47,3	7,2	5,3	5,1	0,7	0,3	0,9
55-59	26,2	33,3	32,7	3,4	5,4	4,5	0,0	0,3	0,7
60-64	4,9	4,1	5,6	1,1	1,3	0,8	-	-	-

жалғасы

	олардан білімі барлар								
	орта кәсіптік (арнаулы)			бастауыш кәсіптік			жалпы орта		
	2005	2006	2007	2005	2006	2007	2005	2006	2007
Жұмыссыздар - барлығы	160,4	158,2	149,9	72,8	71,9	69,3	255,2	234,4	228,1
соның ішінде жасы:									
15	-	-	-	0,1	0,2	0,1	0,7	0,1	0,1
16-19	4,8	2,1	2,5	5,7	5,2	2,8	28,7	23,4	16,8
20-24	19,1	20,0	19,9	15,1	12,3	9,5	55,0	48,3	35,0
25-29	21,1	22,0	24,6	11,3	12,2	13,2	43,1	44,2	49,0
30-34	23,2	21,0	20,4	9,6	9,3	12,2	36,5	30,7	36,8
35-39	21,0	22,5	19,0	6,3	5,9	5,6	22,9	20,3	22,8
40-44	21,6	22,2	17,4	7,0	9,2	7,4	20,6	20,1	17,8
45-49	22,6	21,5	19,4	7,9	6,6	7,3	24,0	20,9	20,1
50-54	17,7	15,6	15,7	5,8	5,9	5,9	14,9	16,6	17,0
55-59	8,3	10,4	9,7	3,8	4,6	4,5	7,2	9,0	11,2
60-64	0,9	0,9	1,3	0,5	0,5	0,9	1,6	0,8	1,6



	олардан білімі барлар					
	жалпы негізгі			жалпы бастауыш		
	2005	2006	2007	2005	2006	2007
Жұмыссыздар - барлығы	35,5	40,5	34,2	6,8	4,0	3,0
соның ішінде жасы:						
15	1,0	0,6	0,1	0,1	0,3	-
16-19	9,4	11,7	10,9	0,9	0,3	0,1
20-24	5,8	6,0	3,3	0,8	0,7	0,3
25-29	4,7	7,1	5,7	1,1	0,8	0,3
30-34	3,2	3,5	2,9	0,4	-	0,3
35-39	1,8	1,9	1,5	-	0,5	-
40-44	1,7	3,1	2,4	0,8	0,1	0,1
45-49	2,0	1,3	2,7	0,2	0,3	0,8
50-54	3,6	2,2	2,4	0,5	0,1	0,3
55-59	1,8	2,6	1,5	1,8	0,9	0,7
60-64	0,5	0,4	0,8	0,2	0,1	-

#### 4.3. Жұмыссыз халық жұмыспен қамтылмаудың ұзақтығы және себептері бойынша

##### Жұмыссыз халық жұмыспен қамтылмаудың ұзақтығы бойынша\*)

мың адам

	Барлығы			соның ішінде					
				ерлер			әйелдер		
	2005	2006	2007	2005	2006	2007	2005	2006	2007
Жұмыссыздар - барлығы	615,2	585,7	566,1	257,6	244,1	228,3	357,7	341,5	337,8
олардан жұмыс істемегендер:									
1 айдан аз	16,5	15,2	22,9	8,1	7,7	9,0	8,4	7,5	14,0
3 айға дейін	63,7	71,4	98,6	34,0	34,8	46,5	29,7	36,6	52,1
3 айдан 6 айға дейін	96,4	83,0	93,0	45,3	43,5	45,9	51,1	39,6	47,1
6 айдан 12 айға дейін	94,9	98,7	82,7	43,6	40,8	32,5	51,3	57,8	50,2
1 жыл және одан көп	229,5	200,0	163,3	76,7	66,7	49,6	152,7	133,3	113,7
олардан ешуақытта жұмыс істемегендері	114,2	117,5	105,6	49,8	50,7	44,9	64,5	66,8	60,7

\*) «Жұмыссыздар» ретінде сыныпталатын зейнеткерлердің, күндізгі оқу нысаны оқушыларының, мүгедектердің есебінсіз.

##### Жұмыссыз халық жұмыспен қамтылмаудың себептері бойынша

мың адам

	Барлығы			соның ішінде					
				ерлер			әйелдер		
	2005	2006	2007	2005	2006	2007	2005	2006	2007
Жұмыссыздар - барлығы	640,7	625,4	597,2	270,6	262,5	244,5	370,1	362,9	352,7
олардан мына себептер бойынша:									
кәсіпорынның таратылуына байланысты жұмыстан босатылу	25,9	19,7	21,4	11,7	8,6	9,3	14,2	11,1	12,0
штаттың қысқаруына байланысты жұмыстан босатылу	71,2	63,4	60,1	29,6	28,7	24,7	41,6	34,7	35,4
өз еркімен жұмыстан босану	85,3	86,6	83,2	35,6	36,8	34,6	49,7	49,8	48,6
келісім-шарттың аяқталуына байланысты жұмыстан босатылу	41,1	29,4	29,7	20,5	15,3	17,8	20,6	14,1	11,9
кәсіпкерлік қызметтің аяқталуы	4,0	4,7	1,4	2,3	2,0	0,9	1,7	2,7	0,5
үй шаруашылығын жүргізу	62,1	66,7	76,7	8,6	3,8	8,7	53,5	62,9	68,0
оқу орнын бітіргеннен кейінгі жұмыстың болмауы	82,8	80,9	47,5	37,7	37,6	20,0	45,1	43,3	27,6
кез келген жұмыстың болмауы	235,6	224,1	230,9	110,2	105,4	104,9	125,4	118,7	126,0
өзге себеп	32,7	49,8	46,3	14,5	24,3	23,7	18,3	25,5	22,7

**Жұмыссыз халық жұмыспен қамтылмау себептері және жас топтары бойынша**

мың адам

	Барлығы			соның ішінде мына жастағылар					
				15			16-24		
	2005	2006	2007	2005	2006	2007	2005	2006	2007
Жұмыссыздар - барлығы	640,7	625,4	597,2	1,8	1,3	0,3	181,8	167,7	126,5
олардан мына себептер бойынша:									
кәсіпорынның таратылуына байланысты жұмыстан босатылу	25,9	19,7	21,4	-	-	-	1,2	1,4	2,0
штаттың қысқаруына байланысты жұмыстан босатылу	71,2	63,4	60,1	-	-	-	11,8	9,6	8,0
өз еркімен жұмыстан босану	85,3	86,6	83,2	0,1	-	-	9,7	9,1	9,1
келісім-шарттың аяқталуына байланысты жұмыстан босатылу	41,1	29,4	29,7	-	-	-	7,1	4,3	3,0
кәсіпкерлік қызметтің аяқталуы	4,0	4,7	1,4	-	-	-	0,1	0,4	-
үй шаруашылығын жүргізу	62,1	66,7	76,7	0,3	-	-	9,0	9,9	8,3
оқу орнын бітіргеннен кейінгі жұмыстың болмауы	82,8	80,9	47,5	-	-	-	62,7	54,1	28,4
кез келген жұмыстың болмауы	235,6	224,1	230,9	0,6	0,4	0,3	62,9	51,1	49,0
өзге себеп	32,7	49,8	46,3	0,9	0,9	-	17,2	27,8	18,6

*жалғасы*

	соның ішінде мына жастағылар					
	25-34			35-44		
	2005	2006	2007	2005	2006	2007
Жұмыссыздар - барлығы	190,4	192,5	210,7	120,9	121,8	113,6
олардан мына себептер бойынша:						
кәсіпорынның таратылуына байланысты жұмыстан босатылу	6,6	1,8	2,7	5,8	6,3	4,2
штаттың қысқаруына байланысты жұмыстан босатылу	15,5	15,7	17,3	17,5	15,6	13,9
өз еркімен жұмыстан босану	29,3	32,7	26,6	25,7	18,7	21,8
келісім-шарттың аяқталуына байланысты жұмыстан босатылу	14,6	9,6	10,2	9,7	7,0	9,2
кәсіпкерлік қызметтің аяқталуы	0,8	1,0	0,2	1,4	0,8	0,8
үй шаруашылығын жүргізу	24,3	26,7	35,0	14,6	18,7	17,2
оқу орнын бітіргеннен кейінгі жұмыстың болмауы	17,6	23,2	16,1	2,1	2,8	2,0
кез келген жұмыстың болмауы	77,7	75,6	90,8	41,9	46,5	39,6
өзге себеп	3,8	6,2	11,7	2,3	5,5	4,8

*жалғасы*

	соның ішінде мына жастағылар					
	45-54			55-64		
	2005	2006	2007	2005	2006	2007
Жұмыссыздар - барлығы	114,7	104,7	107,9	31,1	37,4	38,3
олардан мына себептер бойынша:						
кәсіпорынның таратылуына байланысты жұмыстан босатылу	10,3	7,9	7,6	1,9	2,3	4,8
штаттың қысқаруына байланысты жұмыстан босатылу	17,0	16,6	13,9	9,4	5,9	6,9
өз еркімен жұмыстан босану	17,5	18,5	20,0	3,1	7,6	5,6
келісім-шарттың аяқталуына байланысты жұмыстан босатылу	8,5	6,1	5,8	1,1	2,5	1,5
кәсіпкерлік қызметтің аяқталуы	1,1	1,0	0,4	0,5	1,5	-
үй шаруашылығын жүргізу	11,9	9,6	13,4	2,1	1,9	2,7
оқу орнын бітіргеннен кейінгі жұмыстың болмауы	0,4	0,8	1,0	-	0,0	-
кез келген жұмыстың болмауы	43,5	40,3	38,5	9,0	10,2	12,7
өзге себеп	4,5	4,0	7,1	3,9	5,5	4,1

**Жұмыссыз халық жұмыспен қамтылмаудың себептері және ұзақтығы бойынша\*)**

мың адам

	Барлығы			соның ішінде соңғы жұмыс орнын қалдырғанына					
				1 айдан аз			3 айға дейін		
	2005	2006	2007	2005	2006	2007	2005	2006	2007
Жұмыссыздар - барлығы	615,2	585,7	566,1	16,5	15,2	22,9	63,7	71,4	98,6
олардан мына себептер бойынша:									
кәсіпорынның таратылуына байланысты жұмыстан босатылу	25,9	19,7	21,4	0,3	0,9	0,3	0,8	2,6	5,5
штаттың қысқаруына байланысты жұмыстан босатылу	71,2	63,4	60,1	1,3	1,4	3,7	5,1	5,7	17,2
өз еркімен жұмыстан босану	85,3	86,6	83,2	4,9	4,3	7,0	15,2	17,9	18,3
келісім-шарттың аяқталуына байланысты жұмыстан босатылу	41,1	29,4	29,7	1,7	2,4	1,7	11,7	8,8	9,0
кәсіпкерлік қызметтің аяқталуы	4,0	4,7	1,4	0,5	0,3	0,3	0,6	2,4	0,2
үй шаруашылығын жүргізу	62,1	66,7	76,7	1,2	0,7	3,2	5,8	2,8	5,7
оқу орнын бітіргеннен кейінгі жұмыстың болмауы	82,8	80,9	47,5	-	-	-	-	-	-
кез келген жұмыстың болмауы	235,6	224,1	230,9	6,5	4,8	5,7	23,8	28,6	40,4
жұмыс істеудің қажеттілігі жоқ	7,2	10,1	15,3	0,2	0,5	1,1	0,7	2,6	2,3

*жалғасы*

	соның ішінде соңғы жұмыс орнын қалдырғанына					
	3 айдан 6 айға дейін			6 айдан 12 айға дейін		
	2005	2006	2007	2005	2006	2007
Жұмыссыздар - барлығы	96,4	83,0	93,0	94,9	98,7	82,7
олардан мына себептер бойынша:						
кәсіпорынның таратылуына байланысты жұмыстан босатылу	2,9	1,3	1,2	6,0	6,4	7,9
штаттың қысқаруына байланысты жұмыстан босатылу	6,0	9,3	8,3	24,7	24,3	14,8
өз еркімен жұмыстан босану	16,9	19,1	18,8	15,3	18,0	13,5
келісім-шарттың аяқталуына байланысты жұмыстан босатылу	13,7	6,5	7,7	6,0	4,1	7,3
кәсіпкерлік қызметтің аяқталуы	1,0	1,0	0,3	0,8	0,4	0,3
үй шаруашылығын жүргізу	11,6	7,0	8,3	7,0	9,5	8,8
оқу орнын бітіргеннен кейінгі жұмыстың болмауы	-	-	-	-	-	-
кез келген жұмыстың болмауы	44,2	35,4	42,2	34,1	34,9	27,3
жұмыс істеудің қажеттілігі жоқ	0,2	3,3	6,2	1,0	1,0	2,9

*жалғасы*

	соның ішінде соңғы жұмыс орнын қалдырғанына					
	1 жыл және одан көп			ешуақытта жұмыс істемегендер		
	2005	2006	2007	2005	2006	2007
Жұмыссыздар - барлығы	229,5	200,0	163,3	114,2	117,5	105,6
олардан мына себептер бойынша:						
кәсіпорынның таратылуына байланысты жұмыстан босатылу	15,9	8,5	6,5	-	-	-
штаттың қысқаруына байланысты жұмыстан босатылу	34,1	22,7	16,1	-	-	-
өз еркімен жұмыстан босану	33,1	27,3	25,7	-	-	-
келісім-шарттың аяқталуына байланысты жұмыстан босатылу	8,0	7,6	4,0	-	-	-
кәсіпкерлік қызметтің аяқталуы	1,0	0,7	0,3	-	-	-
үй шаруашылығын жүргізу	28,1	35,8	36,2	8,3	10,9	14,6
оқу орнын бітіргеннен кейінгі жұмыстың болмауы	-	-	-	82,8	80,9	47,5
кез келген жұмыстың болмауы	105,1	95,1	71,9	21,9	25,4	43,3
жұмыс істеудің қажеттілігі жоқ	4,0	2,5	2,6	1,2	0,3	0,2

\*) «Жұмыссыздар» деп сыныпталатын зейнеткерлердің, күндізгі оқу нысанының оқушыларының, мүгедектердің есебінсіз.

# Жұмыссыз халықтың соңғы жұмыс орны бойынша жұмыспен қамтылмауының себептері

мың адам

	Барлығы			одан жұмыстан босатылғандары					
				кәсіпорынның таратылуына байланысты			штаттың қысқаруына байланысты		
	2005	2006	2007	2006	2006	2007	2005	2006	2007
Жұмыссыздар - барлығы	640,7	625,4	597,2	25,9	19,7	21,4	71,2	63,4	60,1
олардан экономикалық қызметтің мына түрлерінде жұмыспен қамтылғандар:									
Ауыл шаруашылығы, аңшылық және орман шаруашылығы	138,8	138,1	140,6	8,2	7,5	7,1	9,0	13,6	16,8
Балық аулау, балық өсіру	0,9	0,6	1,1	0,4	-	0,1	-	-	-
Өнеркәсіп	64,1	58,7	48,6	4,6	3,9	3,0	16,1	11,0	8,8
соның ішінде:									
кен өндіру	10,0	9,4	11,2	0,8	0,3	0,4	1,9	2,1	3,7
өңдеу	43,1	38,3	26,5	3,6	3,4	2,4	11,6	6,0	3,2
электр энергиясын, газ бен су өндіру және тарату	11,0	11,0	10,9	0,3	0,3	0,2	2,7	2,9	2,0
Құрылыс	46,5	37,6	38,9	2,3	1,2	2,8	7,9	5,1	6,0
Сауда; автомобильдерді, тұрмыстық бұйымдар мен жеке пайдаланатын заттарды жөндеу	89,6	80,5	85,9	3,0	1,0	1,8	10,1	8,0	5,5
Қонақ үйлер мен мейрамханалар	12,9	15,9	11,7	0,2	0,7	0,3	2,5	1,1	0,5
Көлік және байланыс	34,3	35,5	29,8	2,5	2,5	1,7	9,0	9,3	7,2
Қаржы қызметі	6,8	7,4	9,6	0,2	0,4	0,3	0,7	1,2	1,6
Жылжымайтын мүлікпен операциялар, жалға беру және тұтынушыларға қызмет көрсету	10,6	7,5	8,4	0,5	0,3	0,3	1,1	1,0	0,2
Мемлекеттік басқару	16,2	16,1	17,4	1,3	1,0	0,9	2,9	3,9	3,6
Білім беру	33,5	30,7	33,7	1,0	0,7	0,7	4,7	3,6	5,7
Денсаулық сақтау және әлеуметтік қызмет көрсету	20,7	19,6	17,9	0,5	0,2	1,8	4,3	3,9	2,7
Коммуналдық, әлеуметтік және дербес қызметтер көрсету	14,5	10,0	12,3	1,3	0,2	0,5	2,6	1,7	1,5
Үй шаруашылығын жүргізу бойынша қызмет көрсету	11,6	9,8	4,7	0,0	-	-	0,2	-	-
Көрсетпегендер	139,7	157,3	136,7	-	-	-	-	-	-

жалғасы

	олардан жұмыспен қамтылмағандар								
	өз еркімен жұмыстан босатылуына байланысты			келісім-шарт мерзімінің бітуіне байланысты			кәсіпкерлік қызметтің аяқталуына байланысты		
	2005	2006	2007	2005	2006	2007	2005	2006	2007
Жұмыссыздар - барлығы	85,3	86,6	83,2	41,1	29,4	29,7	4,0	4,7	1,4
олардан экономикалық қызметтің мына түрлерінде жұмыспен қамтылғандар:									
Ауыл шаруашылығы, аңшылық және орман шаруашылығы	10,4	9,3	11,1	9,5	9,8	8,5	0,6	0,1	-
Балық аулау, балық өсіру	-	-	-	-	-	-	-	-	-
Өнеркәсіп	15,0	17,8	17,2	5,2	4,0	3,7	0,1	0,1	-
соның ішінде:									
кен өндіру	3,4	2,9	4,4	1,6	1,2	0,5	-	-	-
өңдеу	9,4	11,7	8,1	3,0	2,2	1,5	-	-	-
электр энергиясын, газ бен су өндіру және тарату	2,1	3,2	4,7	0,7	0,7	1,7	0,1	0,1	-
Құрылыс	7,2	8,7	6,7	8,0	2,8	5,2	0,3	-	0,3
Сауда; автомобильдерді, тұрмыстық бұйымдар мен жеке пайдаланатын заттарды жөндеу	18,1	17,4	14,1	9,6	3,9	3,1	2,2	3,5	1,1
Қонақ үйлер мен мейрамханалар	2,4	3,6	3,0	1,7	2,0	1,0	0,1	-	-
Көлік және байланыс	8,2	7,0	6,3	2,2	2,2	2,4	0,5	0,8	0,1
Қаржы қызметі	1,0	1,4	1,2	0,6	0,5	0,8	-	-	-
Жылжымайтын мүлікпен операциялар, жалға беру және тұтынушыларға қызмет көрсету	3,0	3,3	2,3	0,2	1,0	1,8	-	-	-
Мемлекеттік басқару	4,2	4,2	6,3	0,9	0,4	0,3	-	-	-
Білім беру	9,0	7,9	9,9	1,9	1,0	0,8	-	-	-
Денсаулық сақтау және әлеуметтік қызмет көрсету	4,3	4,2	3,6	0,2	1,0	0,4	-	0,2	-
Коммуналдық, әлеуметтік және дербес қызметтер көрсету	2,3	1,8	1,4	0,9	0,8	1,7	0,0	0,1	-
Үй шаруашылығын жүргізу бойынша қызмет көрсету	0,1	0,1	0,2	0,1	0,1	-	-	-	-
Көрсетпегендер	-	-	-	-	-	-	-	-	-

	олардан жұмыспен қамтылмағандар								
	үй шаруашылығын жүргізуге байланысты			кез келген жұмыстың болмауына байланысты			жұмыс істеуге қажеттіліктің болмауына байланысты		
	2005	2006	2007	2005	2006	2007	2005	2006	2007
Жұмыссыздар - барлығы	62,1	66,7	76,7	235,6	224,1	230,9	7,2	4,6	6,1
олардан экономикалық қызметтің мына түрлерінде жұмыспен қамтылғандар:									
Ауыл шаруашылығы, аңшылық және орман шаруашылығы	18,1	7,2	15,4	80,6	85,6	73,1	2,4	1,9	1,5
Балық аулау, балық өсіру	-	0,2	0,3	0,5	0,4	0,7	-	-	-
Өнеркәсіп	3,6	5,8	2,2	19,0	15,8	13,4	0,3	0,3	0,3
соның ішінде:									
кен өндіру	0,5	0,6	0,1	1,7	2,4	2,0	0,2	-	0,1
өңдеу	3,0	4,7	2,1	12,3	10,1	9,0	0,2	0,3	0,2
электр энергиясын, газ бен су өндіру және тарату	0,1	0,5	-	4,9	3,4	2,3	-	-	-
Құрылыс	2,1	2,6	2,8	18,8	15,1	13,2	-	0,3	0,6
Сауда; автомобильдерді, тұрмыстық бұйымдар мен жеке пайдаланатын заттарды жөндеу	8,5	14,7	15,8	37,6	31,6	43,8	0,5	0,3	0,5
Қонақ үйлер мен мейрамханалар	2,0	2,6	2,1	3,9	5,8	4,6	-	0,1	0,3
Көлік және байланыс	1,4	1,4	1,2	10,4	12,3	10,3	0,0	-	0,2
Қаржы қызметі	1,6	1,6	2,0	2,6	2,1	3,2	-	0,2	0,5
Жылжымайтын мүлікпен операциялар, жалға беру және тұтынушыларға қызмет көрсету	0,6	0,7	1,2	5,2	1,3	2,5	-	-	-
Мемлекеттік басқару	1,1	1,8	2,1	5,8	4,5	4,0	0,0	0,3	0,2
Білім беру	5,1	6,0	9,0	11,0	10,9	7,0	0,7	0,6	0,7
Денсаулық сақтау және әлеуметтік қызмет көрсету	3,6	4,1	4,2	7,5	5,6	4,6	0,4	0,4	0,7
Коммуналдық, әлеуметтік және дербес қызметтер көрсету	1,8	2,4	2,0	5,6	3,0	5,1	-	-	0,2
Үй шаруашылығын жүргізу бойынша қызмет көрсету	4,3	4,8	2,0	5,3	4,7	2,1	1,5	-	0,3
Көрсетпегендер	8,3	10,9	14,6	21,9	25,4	43,3	1,2	0,3	0,2

## Жұмыссыз халық соңғы жұмыс орны және санаты бойынша

мың адам

	Барлығы			соның ішінде					
				қызметшілер			жұмысшылар		
	2005	2006	2007	2005	2006	2007	2005	2006	2007
Жұмыссыздар - барлығы	640,7	625,4	597,2	120,2	117,8	124,3	380,8	350,3	336,1
олардан экономикалық қызметтің мына түрлерінде бұрын жұмыспен қамтылғандар:									
Ауыл шаруашылығы, аңшылық және орман шаруашылығы	138,8	138,1	140,6	6,6	10,7	11,2	132,3	127,4	129,4
Балық аулау, балық өсіру	0,9	0,6	1,1	0,2	-	-	0,7	0,6	1,1
Өнеркәсіп	64,1	58,7	48,6	12,8	14,9	11,3	51,2	43,8	37,3
соның ішінде:									
кен өндіру	10,0	9,4	11,2	1,6	5,0	3,3	8,4	4,3	7,9
өңдеу	43,1	38,3	26,5	8,5	7,2	4,8	34,6	31,1	21,7
электр энергиясын, газ бен су өндіру және тарату	11,0	11,0	10,9	2,8	2,7	3,2	8,2	8,3	7,7
Құрылыс	46,5	37,6	38,9	5,0	7,9	5,5	41,6	29,6	33,4
Сауда; автомобильдерді, тұрмыстық бұйымдар мен жеке пайдаланатын заттарды жөндеу	89,6	80,5	85,9	24,1	16,8	15,7	65,5	63,7	70,2
Қонақ үйлер мен мейрамханалар	12,9	15,9	11,7	3,7	1,8	2,3	9,2	14,1	9,4
Көлік және байланыс	34,3	35,5	29,8	7,1	7,8	8,4	27,2	27,8	21,4
Қаржы қызметі	6,8	7,4	9,6	6,0	6,7	8,2	0,8	0,7	1,4
Жылжымайтын мүлікпен операциялар, жалға беру және тұтынушыларға қызмет көрсету	10,6	7,5	8,4	7,0	3,3	5,6	3,6	4,2	2,8
Мемлекеттік басқару	16,2	16,1	17,4	11,2	12,6	12,6	5,0	3,6	4,8
Білім беру	33,5	30,7	33,7	22,4	20,8	24,8	11,1	9,9	8,9
Денсаулық сақтау және әлеуметтік қызмет көрсету	20,7	19,6	17,9	10,1	12,0	13,2	10,6	7,6	4,7
Коммуналдық, әлеуметтік және дербес қызметтер көрсету	14,5	10,0	12,3	3,9	2,5	5,2	10,6	7,5	7,1
Үй шаруашылығын жүргізу бойынша қызмет көрсету	11,6	9,8	4,7	0,1	-	0,3	11,5	9,8	4,3
Көрсетпегендер	139,7	157,3	136,7	-	-	-	-	-	-

#### 4.4. Жұмыс іздестіріп жүрген жұмыссыз халық

##### Жұмыспен қамтылу статусы бойынша жұмыс іздестіріп жүрген жұмыссыз халық

мың адам

	Барлығы			соның ішінде					
				ерлер			әйелдер		
	2005	2006	2007	2005	2006	2007	2005	2006	2007
Жұмыссыздар - барлығы	640,7	625,4	597,2	270,6	262,5	244,5	370,1	362,9	352,7
одан жұмыс іздестіріп жүргендер:									
жалдамалы қызметкерлер ретінде	309,4	321,0	330,0	121,4	126,8	128,0	188,0	194,2	202,0
соның ішінде:									
мемлекеттік ұйымда	208,9	179,0	179,9	79,0	66,2	65,9	129,9	112,8	114,0
мемлекеттік емес ұйымда	74,9	111,0	123,6	30,3	50,4	50,0	44,6	60,6	73,7
жеке тұлғаларда	15,5	25,6	23,2	6,6	8,0	9,6	8,9	17,6	13,6
шаруа (фермер) қожалықтарында	10,2	5,4	3,3	5,5	2,2	2,5	4,6	3,1	0,8
өз бетінше жұмыспен айналысатындар ретінде	4,3	5,0	5,0	1,9	2,2	2,4	2,4	2,8	2,6
кез келген жұмысты	327,1	299,4	262,2	147,3	133,6	114,1	179,7	165,9	148,1

##### Жұмыс режимі бойынша жұмыс іздестіріп жүрген жұмыссыз халық

мың адам

	Барлығы			соның ішінде					
				ерлер			әйелдер		
	2005	2006	2007	2005	2006	2007	2005	2006	2007
Жұмыссыздар - барлығы	640,7	625,4	597,2	270,6	262,5	244,5	370,1	362,9	352,7
одан мына мерзімге жұмыс іздестіріп жүргендер:									
белгісіз мерзімге, толық жұмыс аптасымен (күнімен)	181,6	223,0	193,6	74,4	89,5	76,3	107,2	133,5	117,4
белгісіз мерзімге, толық емес жұмыс аптасымен (күнімен)	26,6	29,2	24,0	10,9	9,0	4,8	15,7	20,2	19,2
белгілі мерзімге, толық жұмыс аптасымен (күнімен)	103,4	95,7	153,3	39,2	36,9	63,3	64,2	58,8	90,0
белгілі мерзімге, толық емес жұмыс аптасымен (күнімен)	11,3	24,1	9,9	3,5	9,3	3,7	7,7	14,8	6,1
кез келген мерзімге	317,9	253,4	216,4	142,6	117,8	96,4	175,3	135,5	120,0

##### Жұмыс іздестірудің тәсілдері бойынша жұмыс іздестіріп жүрген жұмыссыз халық<sup>\*)</sup>

мың адам

	Барлығы			соның ішінде					
				ерлер			әйелдер		
	2005	2006	2007	2005	2006	2007	2005	2006	2007
Жұмыссыздар - барлығы	640,7	625,4	597,2	270,6	262,5	244,5	370,1	362,9	352,7
олардан:									
жұмыспен қамту органдарына барғандар	96,3	102,7	88,1	36,6	38,8	30,7	59,6	63,9	57,4
жұмыс берушінің тікелей өзіне барғандар	244,2	250,6	196,7	116,1	113,8	82,1	128,1	136,7	114,6
жеке таныстарын пайдаланғандар	544,7	504,0	486,1	233,7	219,5	207,7	311,0	284,4	278,4
баспасөз қызметін пайдаланғандар	349,2	311,4	319,0	141,4	129,6	134,0	207,8	181,8	185,0
олардан меншікті іс ұйымдастыруға талпынғандар	26,9	30,2	32,0	14,4	14,4	17,3	12,5	15,8	14,7

<sup>\*)</sup> Жолдар бойынша мәндердің сомасы қорытынды саннан көп, себебі респонденттер жұмыс іздестірудің барлық пайдаланылған тәсілдерін көрсетті.

## Жұмыссыз халық жұмыс іздестіру тәсілдері және жас топтары бойынша

мың адам

	Барлығы			соның ішінде жасы					
				15			16-24		
	2005	2006	2007	2005	2006	2007	2005	2006	2007
Жұмыссыздар - барлығы	640,7	625,4	597,2	1,8	1,3	0,3	181,8	167,7	126,5
олардан:									
жұмыспен қамту органдарына барғандар	96,3	102,7	88,1	0,2	0,6	-	19,5	24,1	21,0
жұмыс берушінің тікелей өзіне барғандар	244,2	250,6	196,7	0,3	1,2	-	67,6	69,4	38,9
жеке таныстарын пайдаланғандар	544,7	504,0	486,1	1,7	0,9	0,3	155,6	144,0	105,3
баспасөз қызметін пайдаланғандар	349,2	311,4	319,0	1,2	0,2	0,3	99,4	85,2	70,0
олардан меншікті іс ұйымдастыруға талпынғандар	26,9	30,2	32,0	-	0,1	-	3,5	5,2	3,2

жалғасы

	соның ішінде жасы					
	25-34			35-44		
	2005	2006	2007	2005	2006	2007
Жұмыссыздар - барлығы	190,4	192,5	210,7	120,9	121,8	113,6
олардан:						
жұмыспен қамту органдарына барғандар	29,4	26,6	27,1	22,3	21,6	17,5
жұмыс берушінің тікелей өзіне барғандар	69,0	75,2	69,7	47,3	49,6	35,1
жеке таныстарын пайдаланғандар	158,9	155,9	175,2	103,5	93,9	92,2
баспасөз қызметін пайдаланғандар	101,1	95,1	106,5	65,2	60,3	60,7
олардан меншікті іс ұйымдастыруға талпынғандар	9,2	11,6	14,9	7,4	7,4	6,9

жалғасы

	соның ішінде жасы					
	45-54			55-64		
	2005	2006	2007	2005	2006	2007
Жұмыссыздар - барлығы	114,7	104,7	107,9	31,1	37,4	38,3
олардан:						
жұмыспен қамту органдарына барғандар	20,3	21,8	15,4	4,6	8,0	7,0
жұмыс берушінің тікелей өзіне барғандар	46,7	41,5	40,2	13,3	13,5	12,9
жеке таныстарын пайдаланғандар	97,7	80,2	81,4	27,3	29,1	31,7
баспасөз қызметін пайдаланғандар	65,8	53,8	59,3	16,4	16,8	22,2
олардан меншікті іс ұйымдастыруға талпынғандар	6,1	5,0	5,0	0,8	1,1	2,0

## Жұмыссыз халық жұмыс іздестіру тәсілдері және білім деңгейі бойынша

мың адам

	Барлығы			соның ішінде білімі барлар		
				жоғары және аяқталмаған жоғары		
	2005	2006	2007	2005	2006	2007
Жұмыссыздар - барлығы	640,7	625,4	597,2	110,0	116,3	112,6
олардан:						
жұмыспен қамту органдарына барғандар	96,3	102,7	88,1	11,4	15,0	13,5
жұмыс берушінің тікелей өзіне барғандар	244,2	250,6	196,7	39,4	44,2	38,0
жеке таныстарын пайдаланғандар	544,7	504,0	486,1	94,9	90,4	87,0
баспасөз қызметін пайдаланғандар	349,2	311,4	319,0	72,2	62,6	67,6
олардан меншікті іс ұйымдастыруға талпынғандар	26,9	30,2	32,0	7,5	9,4	9,0



	соның ішінде білімі барлар					
	орта кәсіптік (арнаулы)			негізгі, орта, жалпы, бастауыш		
	2005	2006	2007	2005	2006	2007
Жұмыссыздар - барлығы	160,4	158,2	149,9	370,3	350,8	334,7
олардан:						
жұмыспен қамту органдарына барғандар	28,9	29,4	26,3	56,0	58,3	48,2
жұмыс берушінің тікелей өзіне барғандар	62,3	59,5	52,5	142,5	146,9	106,2
жеке таныстарын пайдаланғандар	135,3	122,3	112,7	314,5	291,3	286,4
баспасөз қызметін пайдаланғандар	100,2	85,1	85,0	176,7	163,7	166,4
олардан меншікті іс ұйымдастыруға талпынғандар	8,2	12,6	9,9	11,2	8,2	13,1

#### 4.5. Қалалық жұмыссыз халық

##### Қалалық жұмыссыз халық жас топтары бойынша

мың адам

	Барлығы			соның ішінде					
				ерлер			әйелдер		
	2005	2006	2007	2005	2006	2007	2005	2006	2007
Жұмыссыздар - барлығы	402,7	390,8	348,2	162,4	154,6	132,6	240,3	236,2	215,6
соның ішінде жасы:									
15	0,5	0,6	0,3	0,2	-	0,2	0,2	0,6	0,1
16-19	21,6	17,5	15,3	13,7	8,5	8,8	7,8	9,0	6,5
20-24	80,0	74,8	53,6	39,2	32,9	23,6	40,8	41,9	30,0
25-29	63,2	72,6	70,6	23,3	30,8	26,4	39,9	41,9	44,2
30-34	55,0	51,7	52,0	17,7	19,7	17,6	37,3	32,0	34,4
35-39	41,6	36,3	32,1	14,3	13,3	11,1	27,3	23,0	20,9
40-44	41,9	43,0	33,8	14,0	15,0	12,2	27,9	28,0	21,6
45-49	45,6	39,2	36,8	17,7	11,5	11,1	27,9	27,7	25,7
50-54	36,3	30,4	29,7	13,3	12,5	9,4	23,1	17,9	20,3
55-59	14,7	21,8	20,7	6,8	7,7	9,1	7,8	14,1	11,5
60-64	2,4	2,9	3,4	2,1	2,7	3,1	0,2	0,2	0,3

##### Қаладағы жұмыссыздық деңгейі жас топтары бойынша

экономикалық тұрғыдан белсенді халыққа пайызбен

	Барлығы			соның ішінде					
				ерлер			әйелдер		
	2005	2006	2007	2005	2006	2007	2005	2006	2007
Жұмыссыздар - барлығы	9,0	8,6	8,1	7,3	6,9	6,3	10,6	10,2	9,7
соның ішінде жасы:									
15	5,4	8,1	8,8	5,0	-	13,1	6,0	12,7	5,6
16-19	17,5	13,8	16,2	20,6	11,8	15,6	13,9	16,4	17,1
20-24	15,6	14,3	11,8	14,6	12,1	10,2	16,8	16,7	13,5
25-29	10,1	11,3	10,6	7,4	9,5	7,9	12,8	13,1	13,1
30-34	7,8	7,4	7,8	5,1	5,8	5,5	10,4	9,0	9,9
35-39	7,7	6,5	6,0	5,2	4,8	4,2	10,1	8,3	7,8
40-44	6,7	7,3	6,4	4,7	5,5	5,0	8,5	8,8	7,6
45-49	7,9	6,4	6,3	6,5	4,0	4,1	9,0	8,3	8,2
50-54	8,3	6,7	6,8	6,4	5,7	4,6	9,9	7,6	8,6
55-59	6,4	8,3	7,9	6,3	6,2	7,3	6,5	10,1	8,4
60-64	3,8	5,5	5,4	5,0	7,7	7,6	1,2	1,1	1,4

##### Қаладағы жұмыссыз халық білім деңгейі бойынша

мың адам

	Барлығы			соның ішінде					
				ерлер			әйелдер		
	2005	2006	2007	2005	2006	2007	2005	2006	2007
Жұмыссыздар - барлығы	402,7	390,8	348,2	162,4	154,6	132,6	240,3	236,2	215,6
олардан білімі барлар:									
жоғары	64,1	70,1	67,1	24,4	21,9	18,3	39,7	48,2	48,8
аяқталмаған жоғары	26,4	28,1	22,4	9,4	13,5	10,4	17,0	14,6	12,0
орта кәсіптік (арнаулы)	124,8	114,1	104,7	41,5	41,2	36,4	83,3	72,9	68,3
бастауыш кәсіптік	49,9	51,0	45,2	26,8	24,1	20,1	23,1	26,9	25,1
жалпы орта	118,9	111,1	93,6	50,4	46,7	38,8	68,5	64,4	54,8
жалпы негізгі	15,4	14,5	14,1	8,4	6,5	8,0	7,0	8,0	6,1
жалпы бастауыш	3,2	2,0	1,1	1,4	0,8	0,6	1,8	1,2	0,5

**Жұмыссыз қала халқы жасы және білім деңгейі бойынша**

мың адам

	Барлығы			олардан білімі барлар					
				жоғары			аяқталмаған жоғары		
	2005	2006	2007	2005	2006	2007	2005	2006	2007
Жұмыссыздар - барлығы	402,7	390,8	348,2	64,1	70,1	67,1	26,4	28,1	22,4
соның ішінде жасы:									
15	0,5	0,6	0,3	-	-	-	-	-	-
16-19	21,6	17,5	15,3	-	-	-	0,6	1,2	2,1
20-24	80,0	74,8	53,6	14,3	13,1	8,3	12,1	15,2	9,4
25-29	63,2	72,6	70,6	13,0	19,0	18,2	5,4	4,7	3,3
30-34	55,0	51,7	52,0	7,1	10,0	12,7	4,9	3,0	3,0
35-39	41,6	36,3	32,1	6,8	4,2	4,5	1,3	0,8	1,7
40-44	41,9	43,0	33,8	6,1	6,8	7,5	0,8	1,4	1,3
45-49	45,6	39,2	36,8	6,7	6,7	8,2	0,6	1,0	0,5
50-54	36,3	30,4	29,7	6,7	4,4	3,8	0,7	0,3	0,5
55-59	14,7	21,8	20,7	2,5	4,6	3,4	0,0	0,3	0,7
60-64	2,4	2,9	3,4	1,0	1,3	0,7	-	-	-

*жалғасы*

	олардан білімі барлар								
	орта кәсіптік (арнаулы)			бастауыш кәсіптік			жалпы орта		
	2005	2006	2007	2005	2006	2007	2005	2006	2007
Жұмыссыздар - барлығы	124,8	114,1	104,7	49,9	51,0	45,2	118,9	111,1	93,6
соның ішінде жасы:									
15	-	-	-	0,1	0,2	0,1	0,1	-	0,1
16-19	3,0	0,6	1,4	2,7	2,5	1,2	10,3	9,0	7,0
20-24	15,8	13,1	12,6	9,6	8,4	5,7	25,7	22,1	16,0
25-29	15,2	16,5	17,6	7,5	8,6	7,8	19,4	21,5	20,7
30-34	19,6	14,3	13,3	7,1	6,9	10,0	15,6	16,3	12,4
35-39	15,6	16,0	13,2	5,4	5,1	3,6	12,1	9,2	8,4
40-44	17,3	16,8	11,1	5,4	6,9	5,1	10,7	9,5	7,3
45-49	19,7	17,0	14,5	5,5	4,8	4,6	12,0	9,1	7,8
50-54	13,2	11,5	12,5	4,0	4,1	4,3	9,2	8,9	7,5
55-59	4,9	7,3	7,5	2,3	3,2	2,3	3,5	5,2	6,0
60-64	0,6	0,8	0,9	0,3	0,3	0,5	0,2	0,2	0,6

*жалғасы*

	олардан білімі барлар					
	жалпы негізгі			жалпы бастауыш		
	2005	2006	2007	2005	2006	2007
Жұмыссыздар - барлығы	15,4	14,5	14,1	3,2	2,0	1,1
соның ішінде жасы:						
15	0,3	0,1	0,1	-	0,3	-
16-19	4,1	3,8	3,5	0,9	0,3	0,1
20-24	1,9	2,7	1,5	0,5	0,1	0,0
25-29	2,2	2,1	2,7	0,4	0,2	0,3
30-34	0,8	1,2	0,4	-	-	0,2
35-39	0,4	0,5	0,7	-	0,5	-
40-44	1,0	1,6	1,5	0,7	-	0,1
45-49	1,0	0,3	1,3	0,2	0,3	-
50-54	2,3	1,1	1,1	0,2	0,1	0,0
55-59	1,1	1,0	0,6	0,3	0,2	0,2
60-64	0,3	0,3	0,7	-	-	-

**Жұмыссыз қала халқы жұмыспен қамтылмаудың ұзақтығы бойынша\*)**

мың адам

	Барлығы			соның ішінде					
				ерлер			әйелдер		
	2005	2006	2007	2005	2006	2007	2005	2006	2007
Жұмыссыздар - барлығы	390,8	368,7	329,6	155,5	143,2	123,6	235,3	225,4	206,0
олардан жұмыс істемегендер:									
1 айдан аз	9,0	9,2	12,9	4,8	4,5	4,8	4,2	4,7	8,1
3 айға дейін	37,8	47,9	48,6	19,9	21,9	22,4	17,9	26,0	26,3
3 айдан 6 айға дейін	55,6	50,2	47,3	24,9	25,1	21,7	30,7	25,1	25,7
6 айдан 12 айға дейін	60,0	60,1	51,6	29,3	23,3	18,7	30,7	36,9	32,9
1 жыл және одан көп	159,5	133,9	106,7	48,3	40,3	29,1	111,2	93,6	77,6
олардан ешуақытта жұмыс істемегендері	69,0	67,4	62,4	28,2	28,2	27,0	40,7	39,2	35,4

\*) «Жұмыссыздар» ретінде сыныпталатын зейнеткерлердің, күндізгі оқу нысаны оқушыларының, мүгедектердің есебінісіз.

## Жұмыссыз қала халқы жұмыспен қамтылмау себептері бойынша

мың адам

	Барлығы			соның ішінде					
				ерлер			әйелдер		
	2005	2006	2007	2005	2006	2007	2005	2006	2007
Жұмыссыздар - барлығы	402,7	390,8	348,2	162,4	154,6	132,6	240,3	236,2	215,6
олардан мына себептер бойынша:									
кәсіпорынның таратылуына байланысты жұмыстан босатылу	18,4	12,5	14,1	7,9	4,8	6,4	10,5	7,7	7,8
штаттың қысқаруына байланысты жұмыстан босатылу	52,9	44,8	27,6	21,7	20,5	9,9	31,2	24,4	17,8
өз еркімен жұмыстан босану	70,9	72,0	57,2	28,9	29,1	20,4	42,0	42,9	36,8
келісім-шарттың аяқталуына байланысты жұмыстан босатылу	25,6	16,9	17,7	11,9	7,9	10,6	13,6	9,0	7,1
кәсіпкерлік қызметтің аяқталуы	3,3	4,3	1,2	2,1	1,9	0,7	1,1	2,5	0,5
үй шаруашылығын жүргізу	36,7	51,6	49,3	3,0	3,2	2,7	33,7	48,4	46,6
оқу орнын бітіргеннен кейінгі жұмыстың болмауы	51,6	40,6	26,1	21,6	18,9	10,6	30,1	21,6	15,5
кез келген жұмыстың болмауы	126,6	122,4	130,4	57,4	55,5	60,6	69,3	66,9	69,8
өзге себеп	16,9	25,7	24,6	8,0	13,0	10,9	8,9	12,8	13,6

## Жұмыссыз қала халқы жұмыспен қамтылмау себептері және жас топтары бойынша

мың адам

	Барлығы			соның ішінде жасы					
				15			16-24		
	2005	2006	2007	2005	2006	2007	2005	2006	2007
Жұмыссыздар - барлығы	402,7	390,8	348,2	0,5	0,6	0,3	101,5	92,3	68,8
олардан мына себептер бойынша:									
кәсіпорынның таратылуына байланысты жұмыстан босатылу	18,4	12,5	14,1	-	-	-	0,5	0,5	0,7
штаттың қысқаруына байланысты жұмыстан босатылу	52,9	44,8	27,6	-	-	-	7,2	4,4	3,3
өз еркімен жұмыстан босану	70,9	72,0	57,2	0,1	-	-	6,8	8,2	5,9
келісім-шарттың аяқталуына байланысты жұмыстан босатылу	25,6	16,9	17,7	-	-	-	3,7	3,2	1,8
кәсіпкерлік қызметтің аяқталуы	3,3	4,3	1,2	-	-	-	0,1	0,2	-
үй шаруашылығын жүргізу	36,7	51,6	49,3	-	-	-	3,6	7,2	4,7
оқу орнын бітіргеннен кейінгі жұмыстың болмауы	51,6	40,6	26,1	-	-	-	37,8	27,4	14,4
кез келген жұмыстың болмауы	126,6	122,4	130,4	0,1	0,3	0,3	33,9	26,0	27,8
өзге себеп	16,9	25,7	24,6	0,3	0,2	-	7,9	15,1	10,2

жалғасы

	соның ішінде жасы					
	25-34			35-44		
	2005	2006	2007	2005	2006	2007
Жұмыссыздар - барлығы	118,2	124,3	122,6	83,5	79,3	65,9
олардан мына себептер бойынша:						
кәсіпорынның таратылуына байланысты жұмыстан босатылу	4,6	1,4	0,8	4,0	3,8	3,2
штаттың қысқаруына байланысты жұмыстан босатылу	11,4	10,9	6,6	15,2	12,6	6,4
өз еркімен жұмыстан босану	24,4	26,4	19,0	21,4	15,7	14,9
келісім-шарттың аяқталуына байланысты жұмыстан босатылу	7,8	4,5	6,0	6,8	3,7	4,9
кәсіпкерлік қызметтің аяқталуы	0,5	1,0	0,2	1,3	0,8	0,8
үй шаруашылығын жүргізу	13,8	21,7	23,3	9,7	14,7	11,2
оқу орнын бітіргеннен кейінгі жұмыстың болмауы	12,9	11,7	10,5	0,8	1,2	0,9
кез келген жұмыстың болмауы	40,1	43,9	51,7	22,9	23,4	21,2
өзге себеп	2,7	2,8	4,6	1,4	3,3	2,4

	соның ішінде жасы					
	45-54			55-64		
	2005	2006	2007	2005	2006	2007
Жұмыссыздар - барлығы	81,9	69,6	66,5	17,0	24,7	24,1
олардан мына себептер бойынша:						
кәсіпорынның таратылуына байланысты жұмыстан босатылу	7,9	5,2	5,1	1,4	1,7	4,3
штаттың қысқаруына байланысты жұмыстан босатылу	13,1	13,0	7,6	5,9	3,8	3,6
өз еркімен жұмыстан босану	15,9	15,6	14,0	2,2	6,1	3,5
келісім-шарттың аяқталуына байланысты жұмыстан босатылу	6,9	3,4	3,9	0,4	2,1	1,1
кәсіпкерлік қызметтің аяқталуы	0,9	0,8	0,2	0,4	1,5	-
үй шаруашылығын жүргізу	8,2	6,6	8,8	1,4	1,4	1,4
оқу орнын бітіргеннен кейінгі жұмыстың болмауы	0,1	0,2	0,2	-	0,0	-
кез келген жұмыстың болмауы	25,5	22,9	21,9	4,2	5,8	7,5
өзге себеп	3,4	2,0	4,7	1,1	2,2	2,7

## Жұмыссыз қала халқы жұмыспен қамтылмаудың себептері мен ұзақтығы бойынша\*)

мың адам

	Барлығы			соның ішінде соңғы жұмыс орнын қалдырғанына					
				1 айдан аз			3 айға дейін		
	2005	2006	2007	2005	2006	2007	2005	2006	2007
Жұмыссыздар - барлығы	390,8	368,7	329,6	9,0	9,2	12,9	37,8	47,9	48,6
олардан мына себептер бойынша:									
кәсіпорынның таратылуына байланысты жұмыстан босатылу	18,4	12,5	14,1	0,3	0,8	0,3	0,6	2,1	3,1
штаттың қысқаруына байланысты жұмыстан босатылу	52,9	44,8	27,6	1,0	1,0	2,0	3,8	4,8	6,0
өз еркімен жұмыстан босану	70,9	72,0	57,2	3,3	3,3	4,7	10,5	15,0	9,8
келісім-шарттың аяқталуына байланысты жұмыстан босатылу	25,6	16,9	17,7	1,2	0,9	1,4	7,0	6,2	3,6
кәсіпкерлік қызметтің аяқталуы	3,3	4,3	1,2	0,3	0,3	0,3	0,5	2,3	0,2
үй шаруашылығын жүргізу	36,7	51,6	49,3	0,2	0,3	0,9	1,7	2,1	3,5
оқу орнын бітіргеннен кейінгі жұмыстың болмауы	51,6	40,6	26,1	-	-	-	-	-	-
кез келген жұмыстың болмауы	126,6	122,4	130,4	2,7	2,6	3,2	13,2	14,4	22,5
жұмыс істеудің қажеттілігі жоқ	4,9	3,6	5,9	-	0,0	0,0	0,4	0,9	0,1

жалғасы

	соның ішінде соңғы жұмыс орнын қалдырғанына					
	3 айдан 6 айға дейін			6 айдан 12 айға дейін		
	2005	2006	2007	2005	2006	2007
Жұмыссыздар - барлығы	55,6	50,2	47,3	60,0	60,1	51,6
олардан мына себептер бойынша:						
кәсіпорынның таратылуына байланысты жұмыстан босатылу	1,7	1,1	0,7	2,7	2,1	4,8
штаттың қысқаруына байланысты жұмыстан босатылу	4,0	6,0	2,1	14,6	14,3	6,6
өз еркімен жұмыстан босану	13,9	14,0	11,3	12,7	15,4	10,0
келісім-шарттың аяқталуына байланысты жұмыстан босатылу	6,8	3,5	4,3	4,6	2,5	5,2
кәсіпкерлік қызметтің аяқталуы	0,7	0,7	0,3	0,8	0,4	0,1
үй шаруашылығын жүргізу	4,8	5,0	4,4	5,3	7,7	7,3
оқу орнын бітіргеннен кейінгі жұмыстың болмауы	-	-	-	-	-	-
кез келген жұмыстың болмауы	23,6	19,3	22,4	18,6	17,1	15,4
жұмыс істеудің қажеттілігі жоқ	0,1	0,6	1,9	0,8	0,8	2,2

жалғасы

	соның ішінде соңғы жұмыс орнын қалдырғанына					
	1 жыл және одан көп			ешуақытта жұмыс істемегендер		
	2005	2006	2007	2005	2006	2007
Жұмыссыздар - барлығы	159,5	133,9	106,7	69,0	67,4	62,4
олардан мына себептер бойынша:						
кәсіпорынның таратылуына байланысты жұмыстан босатылу	13,0	6,3	5,3	-	-	-
штаттың қысқаруына байланысты жұмыстан босатылу	29,6	18,7	10,9	-	-	-
өз еркімен жұмыстан босану	30,4	24,3	21,4	-	-	-
келісім-шарттың аяқталуына байланысты жұмыстан босатылу	6,0	3,9	3,2	-	-	-
кәсіпкерлік қызметтің аяқталуы	0,9	0,7	0,3	-	-	-
үй шаруашылығын жүргізу	20,8	28,6	26,6	4,0	7,8	6,6
оқу орнын бітіргеннен кейінгі жұмыстың болмауы	-	-	-	51,6	40,6	26,1
кез келген жұмыстың болмауы	55,7	50,1	37,3	12,9	19,0	29,6
жұмыс істеудің қажеттілігі жоқ	3,2	1,3	1,5	0,5	-	0,1

\*) «Жұмыссыздар» ретінде сыныпталатын зейнеткерлердің, күндізгі оқу нысаны оқушыларының, мүгедектердің есебінің.

### Жұмыспен қамтылу статусы бойынша жұмыс іздестіріп жүрген жұмыссыз қала халқы

мың адам

	Барлығы			соның ішінде					
				ерлер			әйелдер		
	2005	2006	2007	2005	2006	2007	2005	2006	2007
Жұмыссыздар - барлығы	402,7	390,8	348,2	162,4	154,6	132,6	240,3	236,2	215,6
одан жұмыс іздестіріп жүргендер:									
жалдамалы қызметкерлер ретінде	213,5	224,7	213,1	83,2	88,6	74,4	130,3	136,1	138,7
соның ішінде:									
мемлекеттік ұйымда	143,5	117,9	103,7	53,0	43,5	33,4	90,5	74,5	70,3
мемлекеттік емес ұйымда	58,2	88,4	93,2	24,1	39,9	34,3	34,2	48,5	58,9
жеке тұлғаларда	10,4	17,3	14,9	5,0	4,7	5,8	5,4	12,6	9,2
шаруа (фермер) қожалықтарында	1,4	0,9	1,2	1,1	0,5	0,9	0,4	0,4	0,3
өз бетінше жұмыспен айналысатындар ретінде	2,9	3,4	2,6	1,2	1,3	1,3	1,7	2,1	1,4
кез келген жұмысты	186,2	162,7	132,5	78,0	64,7	57,0	108,3	98,0	75,5

### Жұмыс режимі бойынша жұмыс іздестіріп жүрген жұмыссыз қала халқы

мың адам

	Барлығы			соның ішінде					
				ерлер			әйелдер		
	2005	2006	2007	2005	2006	2007	2005	2006	2007
Жұмыссыздар - барлығы	402,7	390,8	348,2	162,4	154,6	132,6	240,3	236,2	215,6
одан мына мерзімге жұмыс іздестіріп жүргендер:									
белгісіз мерзімге, толық жұмыс аптасымен (күнімен)	131,5	151,6	116,8	54,2	60,9	41,6	77,3	90,7	75,2
белгісіз мерзімге, толық емес жұмыс аптасымен (күнімен)	15,6	18,9	19,3	4,1	4,2	3,9	11,5	14,7	15,4
белгілі мерзімге, толық жұмыс аптасымен (күнімен)	64,2	61,4	88,9	24,1	22,3	33,5	40,2	39,1	55,4
белгілі мерзімге, толық емес жұмыс аптасымен (күнімен)	8,3	13,9	4,7	2,8	5,7	1,2	5,5	8,2	3,5
кез келген мерзімге	183,1	145,0	118,5	77,3	61,5	52,5	105,8	83,5	66,0

### Жұмыс іздестіру тәсілдері бойынша жұмыс іздестіріп жүрген жұмыссыз қала халқы\*)

мың адам

	Барлығы			соның ішінде					
				ерлер			әйелдер		
	2005	2006	2007	2005	2006	2007	2005	2006	2007
Жұмыссыздар - барлығы	402,7	390,8	348,2	162,4	154,6	132,6	240,3	236,2	215,6
олардан:									
жұмыспен қамту органдарына барғандар	62,9	64,7	47,5	21,1	24,1	14,5	41,8	40,6	33,0
жұмыс берушінің тікелей өзіне барғандар	152,0	147,0	113,4	70,4	67,3	44,1	81,6	79,6	69,3
жеке таныстарын пайдаланғандар	341,2	300,6	267,9	139,7	124,6	108,9	201,5	176,0	159,0
баспасөз қызметін пайдаланғандар	268,5	215,2	218,0	103,6	85,7	87,9	164,9	129,5	130,1
олардан меншікті іс ұйымдастыруға талпынғандар	17,1	19,9	19,4	8,0	9,3	10,3	9,0	10,6	9,1

\*) Жолдар бойынша мәндердің сомасы қорытынды саннан көп, себебі респонденттер жұмыс іздестірудің барлық пайдаланылған тәсілдерін көрсетті.

#### 4.6. Ауылдағы жұмыссыз халық

##### Ауылдағы жұмыссыз халық жас топтары бойынша

мың адам

	Барлығы			соның ішінде					
				ерлер			әйелдер		
	2005	2006	2007	2005	2006	2007	2005	2006	2007
Жұмыссыздар - барлығы	238,1	234,6	249,0	108,2	107,9	111,9	129,8	126,7	137,1
соның ішінде жасы:									
15	1,4	0,7	0,0	0,7	0,2	0,0	0,7	0,6	-
16-19	29,9	27,2	20,6	15,6	13,4	13,9	14,3	13,8	6,8
20-24	50,4	48,3	37,0	25,2	21,1	16,3	25,1	27,2	20,7
25-29	40,1	39,6	49,3	17,9	19,8	21,7	22,2	19,8	27,5
30-34	32,1	28,5	38,8	14,1	13,8	16,5	17,9	14,7	22,3
35-39	19,3	21,4	25,2	8,1	7,8	10,4	11,3	13,6	14,8
40-44	18,1	21,1	22,5	6,4	9,4	9,0	11,7	11,7	13,5
45-49	18,8	19,4	23,8	8,4	8,9	9,1	10,4	10,4	14,6
50-54	14,0	15,7	17,6	4,7	7,8	7,6	9,3	7,9	10,0
55-59	11,6	11,5	12,1	5,1	4,9	5,6	6,5	6,6	6,5
60-64	2,5	1,2	2,2	2,0	0,9	1,7	0,5	0,3	0,5

##### Ауылдағы жұмыссыздық деңгейі жас топтары бойынша

экономикалық тұрғыдан белсенді халыққа пайызбен

	Барлығы			соның ішінде					
				ерлер			әйелдер		
	2005	2006	2007	2005	2006	2007	2005	2006	2007
Жұмыссыздар - барлығы	7,0	6,8	6,4	5,9	5,9	5,4	8,1	7,7	7,4
соның ішінде жасы:									
15	8,4	4,8	0,5	7,9	2,0	0,9	9,0	7,7	-
16-19	11,5	11,3	8,4	10,0	9,7	9,3	13,8	13,4	7,1
20-24	11,1	10,1	6,8	10,0	7,9	5,5	12,6	12,8	8,4
25-29	8,2	8,0	9,1	6,6	7,5	7,3	10,1	8,7	11,2
30-34	6,8	6,1	7,1	5,9	5,7	6,0	7,7	6,5	8,2
35-39	5,3	6,0	6,2	4,1	4,3	5,0	6,6	7,8	7,5
40-44	4,3	5,1	5,0	3,0	4,6	3,9	5,6	5,7	6,0
45-49	4,9	4,8	5,1	4,3	4,2	3,8	5,6	5,4	6,5
50-54	5,0	5,4	5,1	3,4	5,4	4,5	6,7	5,3	5,8
55-59	6,9	6,2	5,6	5,7	5,1	5,0	8,1	7,3	6,3
60-64	4,6	2,2	2,9	5,7	2,8	3,8	2,4	1,3	1,7

##### Ауылдағы жұмыссыз халық білім деңгейі бойынша

мың адам

	Барлығы			соның ішінде					
				ерлер			әйелдер		
	2005	2006	2007	2005	2006	2007	2005	2006	2007
Жұмыссыздар - барлығы	238,1	234,6	249,0	108,2	107,9	111,9	129,8	126,7	137,1
олардан білімі барлар:									
жоғары	10,3	11,1	14,8	5,5	4,0	6,5	4,7	7,1	8,3
аяқталмаған жоғары	9,3	7,1	8,3	4,6	4,3	3,2	4,7	2,8	5,1
орта кәсіптік (арнаулы)	35,6	44,2	45,2	12,9	17,2	21,2	22,7	27,0	24,0
бастауыш кәсіптік	22,9	20,9	24,1	12,6	11,3	11,8	10,3	9,6	12,3
жалпы орта	136,2	123,4	134,5	61,9	57,5	58,1	74,3	65,8	76,5
жалпы негізгі	20,1	26,0	20,1	8,9	12,4	10,9	11,2	13,6	9,2
жалпы бастауыш	3,7	2,0	1,9	1,9	1,2	0,1	1,8	0,8	1,8

# Ауылдағы жұмыссыз халық жасы және білім деңгейі бойынша

мың адам

	Барлығы			олардан білімі барлар					
				жоғары			аяқталмаған жоғары		
	2005	2006	2007	2005	2006	2007	2005	2006	2007
Жұмыссыздар - барлығы	238,1	234,6	249,0	10,3	11,1	14,8	9,3	7,1	8,3
соның ішінде жасы:									
15	1,4	0,7	0,0	-	-	-	-	-	-
16-19	29,9	27,2	20,6	-	-	-	1,3	0,6	0,7
20-24	50,4	48,3	37,0	2,0	2,8	2,7	6,3	4,7	2,2
25-29	40,1	39,6	49,3	2,6	1,3	3,3	1,0	1,0	2,3
30-34	32,1	28,5	38,8	1,6	2,6	1,9	0,6	0,1	0,6
35-39	19,3	21,4	25,2	0,7	1,5	1,3	0,1	0,3	1,0
40-44	18,1	21,1	22,5	1,5	0,8	1,8	0,0	0,4	0,6
45-49	18,8	19,4	23,8	0,4	0,3	1,2	-	-	0,5
50-54	14,0	15,7	17,6	0,5	1,0	1,3	-	-	0,4
55-59	11,6	11,5	12,1	0,9	0,8	0,9	-	-	-
60-64	2,5	1,2	2,2	0,1	0,0	0,3	-	-	-

жалғасы

	олардан білімі барлар								
	орта кәсіптік (арнаулы)			бастауыш кәсіптік			жалпы орта		
	2005	2006	2007	2005	2006	2007	2005	2006	2007
Жұмыссыздар - барлығы	35,6	44,2	45,2	22,9	20,9	24,1	136,2	123,4	134,5
соның ішінде жасы:									
15	-	-	-	-	-	-	0,6	0,1	0,0
16-19	1,9	1,5	1,1	3,0	2,7	1,6	18,3	14,4	9,8
20-24	3,3	6,9	7,2	5,4	3,9	3,8	29,3	26,1	19,0
25-29	5,9	5,4	7,0	3,7	3,7	5,4	23,7	22,7	28,2
30-34	3,7	6,7	7,1	2,5	2,4	2,2	20,9	14,4	24,3
35-39	5,4	6,5	5,8	0,9	0,8	1,9	10,8	11,1	14,4
40-44	4,3	5,4	6,4	1,6	2,3	2,3	9,8	10,7	10,5
45-49	3,0	4,5	4,9	2,4	1,8	2,7	12,0	11,8	12,3
50-54	4,5	4,1	3,2	1,7	1,8	1,6	5,7	7,6	9,5
55-59	3,3	3,1	2,2	1,5	1,4	2,3	3,6	3,8	5,2
60-64	0,4	0,2	0,4	0,2	0,2	0,3	1,4	0,6	1,1

жалғасы

	олардан білімі барлар					
	жалпы негізгі			жалпы бастауыш		
	2005	2006	2007	2005	2006	2007
Жұмыссыздар - барлығы	20,1	26,0	20,1	3,7	2,0	1,9
соның ішінде жасы:						
15	0,7	0,6	-	0,1	-	-
16-19	5,2	7,9	7,5	0,1	-	-
20-24	3,9	3,3	1,8	0,2	0,6	0,3
25-29	2,5	5,0	3,0	0,7	0,5	-
30-34	2,4	2,3	2,6	0,4	-	0,1
35-39	1,4	1,3	0,8	-	-	-
40-44	0,7	1,5	0,9	0,1	0,1	-
45-49	1,0	1,0	1,4	-	-	0,8
50-54	1,3	1,2	1,3	0,3	-	0,3
55-59	0,7	1,7	0,9	1,5	0,7	0,5
60-64	0,2	0,2	0,0	0,2	0,1	-

## Ауылдағы жұмыссыз халық жұмыспен қамтылмаудың ұзақтығы бойынша\*)

мың адам

	Барлығы			соның ішінде					
				ерлер			әйелдер		
	2005	2006	2007	2005	2006	2007	2005	2006	2007
Жұмыссыздар - барлығы	224,5	217,0	236,5	102,1	100,9	104,7	122,4	116,1	131,8
олардан жұмыс істемегендер:									
1 айдан аз	7,5	6,0	10,0	3,3	3,2	4,1	4,2	2,8	5,9
3 айға дейін	25,9	23,5	50,0	14,1	12,9	24,1	11,8	10,6	25,8
3 айдан 6 айға дейін	40,8	32,9	45,7	20,4	18,4	24,3	20,4	14,5	21,4
6 айдан 12 айға дейін	34,9	38,5	31,0	14,3	17,6	13,8	20,7	21,0	17,2
1 жыл және одан көп	70,1	66,1	56,6	28,5	26,5	20,5	41,6	39,6	36,2
олардан ешуақытта жұмыс істемегендері	45,3	50,1	43,2	21,5	22,4	17,9	23,7	27,6	25,3

\*) «Жұмыссыздар» ретінде сыныпталатын зейнеткерлердің, күндізгі оқу нысаны оқушыларының, мүгедектердің есебінен.

## Ауылдағы жұмыссыз халық жұмыспен қамтылмаудың себептері бойынша

мың адам

	Барлығы			соның ішінде					
				ерлер			әйелдер		
	2005	2006	2007	2005	2006	2007	2005	2006	2007
Жұмыссыздар - барлығы	238,1	234,6	249,0	108,2	107,9	111,9	129,8	126,7	137,1
олардан мына себептер бойынша:									
кәсіпорынның таратылуына байланысты жұмыстан босатылу	7,5	7,3	7,2	3,8	3,8	3,0	3,7	3,4	4,2
штаттың қысқаруына байланысты жұмыстан босатылу	18,3	18,6	32,5	8,0	8,2	14,8	10,4	10,4	17,6
өз еркімен жұмыстан босану	14,5	14,6	26,0	6,7	7,7	14,3	7,7	6,9	11,7
келісім-шарттың аяқталуына байланысты жұмыстан босатылу	15,5	12,4	12,0	8,5	7,3	7,3	7,0	5,1	4,7
кәсіпкерлік қызметтің аяқталуы	0,7	0,4	0,2	0,1	0,1	0,2	0,6	0,3	0,1
үй шаруашылығын жүргізу	25,4	15,1	27,4	5,6	0,6	6,0	19,8	14,5	21,5
оқу орнын бітіргеннен кейінгі жұмыстың болмауы	31,2	40,3	21,5	16,2	18,7	9,4	15,0	21,7	12,0
кез келген жұмыстың болмауы	108,9	101,7	100,4	52,8	50,0	44,2	56,2	51,8	56,2
өзге себеп	15,9	24,1	21,8	6,5	11,4	12,7	9,4	12,7	9,0

## Ауылдағы жұмыссыз халық жұмыспен қамтылмаудың себептері және жас топтары бойынша

мың адам

	Барлығы			соның ішінде жасы					
				15			16-24		
	2005	2006	2007	2005	2006	2007	2005	2006	2007
Жұмыссыздар - барлығы	238,1	234,6	249,0	1,4	0,7	0,0	80,2	75,4	57,6
олардан мына себептер бойынша:									
кәсіпорынның таратылуына байланысты жұмыстан босатылу	7,5	7,3	7,2	-	-	-	0,8	1,0	1,3
штаттың қысқаруына байланысты жұмыстан босатылу	18,3	18,6	32,5	-	-	-	4,5	5,2	4,7
өз еркімен жұмыстан босану	14,5	14,6	26,0	-	-	-	2,8	0,9	3,2
келісім-шарттың аяқталуына байланысты жұмыстан босатылу	15,5	12,4	12,0	-	-	-	3,4	1,1	1,2
кәсіпкерлік қызметтің аяқталуы	0,7	0,4	0,2	-	-	-	-	0,1	-
үй шаруашылығын жүргізу	25,4	15,1	27,4	0,3	-	-	5,5	2,7	3,7
оқу орнын бітіргеннен кейінгі жұмыстың болмауы	31,2	40,3	21,5	-	-	-	24,9	26,7	14,0
кез келген жұмыстың болмауы	108,9	101,7	100,4	0,5	0,1	0,0	29,0	25,1	21,2
өзге себеп	15,9	24,1	21,8	0,6	0,6	-	9,3	12,7	8,4

жалғасы

	соның ішінде жасы					
	25-34			35-44		
	2005	2006	2007	2005	2006	2007
Жұмыссыздар - барлығы	72,1	68,1	88,1	37,4	42,5	47,7
олардан мына себептер бойынша:						
кәсіпорынның таратылуына байланысты жұмыстан босатылу	2,0	0,5	1,9	1,8	2,5	1,0
штаттың қысқаруына байланысты жұмыстан босатылу	4,1	4,8	10,7	2,3	3,1	7,5
өз еркімен жұмыстан босану	4,9	6,3	7,7	4,2	3,0	6,9
келісім-шарттың аяқталуына байланысты жұмыстан босатылу	6,8	5,1	4,2	2,9	3,3	4,3
кәсіпкерлік қызметтің аяқталуы	0,3	-	-	0,1	-	-
үй шаруашылығын жүргізу	10,5	5,0	11,7	4,8	3,9	6,0
оқу орнын бітіргеннен кейінгі жұмыстың болмауы	4,7	11,5	5,6	1,3	1,6	1,0
кез келген жұмыстың болмауы	37,7	31,7	39,1	19,0	23,0	18,3
өзге себеп	1,1	3,3	7,1	1,0	2,2	2,4



жалғасы

	соның ішінде жасы					
	45-54			55-64		
	2005	2006	2007	2005	2006	2007
Жұмыссыздар - барлығы	32,8	35,0	41,3	14,1	12,7	14,2
олардан мына себептер бойынша:						
кәсіпорынның таратылуына байланысты жұмыстан босатылу	2,5	2,7	2,5	0,5	0,7	0,5
штаттың қысқаруына байланысты жұмыстан босатылу	3,9	3,5	6,3	3,5	2,0	3,3
өз еркімен жұмыстан босану	1,6	2,9	6,0	0,9	1,5	2,1
келісім-шарттың аяқталуына байланысты жұмыстан босатылу	1,7	2,7	1,9	0,7	0,3	0,4
кәсіпкерлік қызметтің аяқталуы	0,2	0,3	0,2	0,1	-	-
үй шаруашылығын жүргізу	3,7	3,0	4,6	0,7	0,6	1,3
оқу орнын бітіргеннен кейінгі жұмыстың болмауы	0,3	0,6	0,8	-	-	-
кез келген жұмыстың болмауы	17,9	17,5	16,6	4,8	4,3	5,2
өзге себеп	1,1	1,9	2,4	2,8	3,2	1,4

## Жұмыссыз ауыл халқы жұмыспен қамтылмаудың себептері және ұзақтығы бойынша\*)

мың адам

	Барлығы			соның ішінде соңғы жұмыс орнын қалдырғанына					
				1 айдан аз			3 айға дейін		
	2005	2006	2007	2005	2006	2007	2005	2006	2007
Жұмыссыздар - барлығы	224,5	217,0	236,5	7,5	6,0	10,0	25,9	23,5	50,0
олардан мына себептер бойынша:									
кәсіпорынның таратылуына байланысты жұмыстан босатылу	7,5	7,3	7,2	-	0,1	-	0,2	0,5	2,4
штаттың қысқаруына байланысты жұмыстан босатылу	18,3	18,6	32,5	0,4	0,4	1,7	1,3	0,8	11,2
өз еркімен жұмыстан босану	14,5	14,6	26,0	1,5	1,0	2,3	4,7	2,9	8,6
келісім-шарттың аяқталуына байланысты жұмыстан босатылу	15,5	12,4	12,0	0,5	1,5	0,3	4,7	2,6	5,4
кәсіпкерлік қызметтің аяқталуы	0,7	0,4	0,2	0,2	-	-	0,1	0,1	-
үй шаруашылығын жүргізу	25,4	15,1	27,4	1,0	0,4	2,3	4,1	0,7	2,2
оқу орнын бітіргеннен кейінгі жұмыстың болмауы	31,2	40,3	21,5	-	-	-	-	-	-
кез келген жұмыстың болмауы	108,9	101,7	100,4	3,8	2,2	2,5	10,6	14,2	17,9
жұмыс істеудің қажеттілігі жоқ	2,3	6,5	9,3	0,2	0,4	1,0	0,3	1,7	2,2

жалғасы

	соның ішінде соңғы жұмыс орнын қалдырғанына					
	3 айдан 6 айға дейін			6 айдан 12 айға дейін		
	2005	2006	2007	2005	2006	2007
Жұмыссыздар - барлығы	40,8	32,9	45,7	34,9	38,5	31,0
олардан мына себептер бойынша:						
кәсіпорынның таратылуына байланысты жұмыстан босатылу	1,1	0,3	0,5	3,3	4,3	3,1
штаттың қысқаруына байланысты жұмыстан босатылу	2,1	3,4	6,2	10,1	10,0	8,1
өз еркімен жұмыстан босану	3,0	5,1	7,5	2,7	2,6	3,4
келісім-шарттың аяқталуына байланысты жұмыстан босатылу	6,9	3,0	3,4	1,4	1,6	2,1
кәсіпкерлік қызметтің аяқталуы	0,3	0,3	-	-	-	0,2
үй шаруашылығын жүргізу	6,8	2,0	3,9	1,7	1,9	1,5
оқу орнын бітіргеннен кейінгі жұмыстың болмауы	-	-	-	-	-	-
кез келген жұмыстың болмауы	20,6	16,1	19,8	15,5	17,9	11,9
жұмыс істеудің қажеттілігі жоқ	0,1	2,8	4,3	0,2	0,2	0,7

жалғасы

	соның ішінде соңғы жұмыс орнын қалдырғанына					
	1 жыл және одан көп			ешуақытта жұмыс істемегендер		
	2005	2006	2007	2005	2006	2007
Жұмыссыздар - барлығы	70,1	66,1	56,6	45,3	50,1	43,2
олардан мына себептер бойынша:						
кәсіпорынның таратылуына байланысты жұмыстан босатылу	2,9	2,2	1,2	-	-	-
штаттың қысқаруына байланысты жұмыстан босатылу	4,5	4,0	5,2	-	-	-
өз еркімен жұмыстан босану	2,7	2,9	4,2	-	-	-
келісім-шарттың аяқталуына байланысты жұмыстан босатылу	2,0	3,7	0,7	-	-	-
кәсіпкерлік қызметтің аяқталуы	0,2	-	-	-	-	-
үй шаруашылығын жүргізу	7,5	7,1	9,6	4,3	3,1	8,0
оқу орнын бітіргеннен кейінгі жұмыстың болмауы	-	-	-	31,2	40,3	21,5
кез келген жұмыстың болмауы	49,6	45,0	34,6	9,0	6,4	13,7
жұмыс істеудің қажеттілігі жоқ	0,8	1,2	1,1	0,8	0,3	0,1

\*) «Жұмыссыздар» ретінде сыныпталатын зейнеткерлердің, күндізгі оқу нысаны оқушыларының, мүгедектердің есебінің.

### Жұмыспен қамтылу статусы бойынша жұмыс іздестіріп жүрген жұмыссыз ауыл халқы

мың адам

	Барлығы			соның ішінде					
				ерлер			әйелдер		
	2005	2006	2007	2005	2006	2007	2005	2006	2007
Жұмыссыздар - барлығы	238,1	234,6	249,0	108,2	107,9	111,9	129,8	126,7	137,1
одан жұмыс іздестіріп жүргендер:									
жалдамалы қызметкерлер ретінде	95,9	96,3	116,9	38,2	38,2	53,6	57,7	58,1	63,3
соның ішінде:									
мемлекеттік ұйымда	65,4	61,0	76,2	26,0	22,7	32,5	39,4	38,3	43,7
мемлекеттік емес ұйымда	16,6	22,6	30,4	6,2	10,5	15,7	10,4	12,1	14,8
жеке тұлғаларда	5,1	8,2	8,2	1,6	3,3	3,8	3,6	5,0	4,4
шаруа (фермер) қожалықтарында	8,7	4,4	2,0	4,4	1,7	1,6	4,3	2,7	0,4
өз бетінше жұмыспен айналысатындар ретінде	1,4	1,6	2,3	0,7	0,8	1,1	0,7	0,8	1,2
кез келген жұмысты	140,8	136,7	129,7	69,4	68,8	57,2	71,5	67,9	72,6

### Жұмыс режимі бойынша жұмыс іздестіріп жүрген жұмыссыз ауыл халқы

мың адам

	Барлығы			соның ішінде					
				ерлер			әйелдер		
	2005	2006	2007	2005	2006	2007	2005	2006	2007
Жұмыссыздар - барлығы	238,1	234,6	249,0	108,2	107,9	111,9	129,8	126,7	137,1
одан мына мерзімге жұмыс іздестіріп жүргендер:									
белгісіз мерзімге, толық жұмыс аптасымен (күнімен)	50,1	71,4	76,8	20,2	28,6	34,7	29,9	42,8	42,2
белгісіз мерзімге, толық емес жұмыс аптасымен (күнімен)	11,0	10,3	4,7	6,9	4,8	1,0	4,2	5,5	3,8
белгілі мерзімге, толық жұмыс аптасымен (күнімен)	39,1	34,3	64,4	15,1	14,6	29,8	24,0	19,7	34,6
белгілі мерзімге, толық емес жұмыс аптасымен (күнімен)	3,0	10,2	5,2	0,8	3,6	2,6	2,2	6,6	2,6
кез келген мерзімге	134,8	108,4	97,9	65,3	56,4	43,9	69,5	52,1	54,0

### Жұмыс іздестіру тәсілдері бойынша жұмыс іздестіріп жүрген жұмыссыз ауыл халқы\*)

мың адам

	Барлығы			соның ішінде					
				ерлер			әйелдер		
	2005	2006	2007	2005	2006	2007	2005	2006	2007
Жұмыссыздар - барлығы	238,1	234,6	249,0	108,2	107,9	111,9	129,8	126,7	137,1
олардан:									
жұмыспен қамту органдарына барғандар	33,4	38,0	40,6	15,6	14,8	16,2	17,9	23,3	24,4
жұмыс берушінің тікелей өзіне барғандар	92,2	103,6	83,3	45,7	46,5	38,0	46,6	57,1	45,3
жеке таныстарын пайдаланғандар	203,5	203,4	218,2	94,0	95,0	98,8	109,5	108,4	119,4
баспасөз қызметін пайдаланғандар	80,7	96,2	101,0	37,8	43,9	46,1	42,9	52,2	54,9
олардан меншікті іс ұйымдастыруға талпынғандар	9,9	10,3	12,7	6,4	5,1	7,0	3,5	5,2	5,6

\*) Жолдар бойынша мәндердің сомасы қорытынды саннан көп, себебі респонденттер жұмыс іздестірудің барлық пайдаланылған тәсілдерін көрсетті

## 5. ЭКОНОМИКАЛЫҚ ТҰРҒЫДАН ЕНЖАР ХАЛЫҚ

### 5.1. Экономикалық тұрғыдан енжар халық

#### Экономикалық тұрғыдан енжар халық жас топтары бойынша

мың адам

	Барлығы			соның ішінде					
				ерлер			әйелдер		
	2005	2006	2007	2005	2006	2007	2005	2006	2007
Экономикалық тұрғыдан енжар халық – барлығы	3 476,9	3 493,9	3 463,2	1 329,2	1 362,2	1 345,0	2 147,8	2 131,7	2 118,2
соның ішінде жасы:									
15	159,5	181,0	159,5	80,0	93,6	81,7	79,6	87,4	77,7
16-19	907,4	879,9	895,6	460,4	448,3	440,2	447,0	431,6	455,4
20-24	341,2	374,5	405,3	143,5	168,8	192,3	197,7	205,7	213,1
25-29	128,0	127,0	107,6	30,8	31,6	31,5	97,2	95,4	76,1
30-34	99,8	113,2	101,8	19,6	26,2	23,7	80,2	87,0	78,1
35-39	69,6	64,2	61,6	17,0	15,5	13,8	52,6	48,7	47,8
40-44	78,8	71,6	68,9	21,8	22,8	22,0	56,9	48,9	46,9
45-49	89,8	89,7	73,4	30,0	31,6	23,2	59,7	58,0	50,2
50-54	106,7	105,1	104,4	32,0	35,4	38,5	74,7	69,6	66,0
55-59	159,1	153,2	149,2	34,6	34,7	32,1	124,6	118,5	117,1
60-64	252,3	225,6	205,8	76,1	64,8	53,7	176,2	160,8	152,2
65 және одан асқандар	1 084,6	1 109,0	1 130,0	383,3	389,0	392,4	701,3	720,0	737,7

#### Халықтың экономикалық тұрғыдан енжарлығының деңгейі жасы бойынша

пайызбен

	Барлығы			соның ішінде					
				ерлер			әйелдер		
	2005	2006	2007	2005	2006	2007	2005	2006	2007
Экономикалық тұрғыдан енжар халық – барлығы	30,6	30,3	29,6	24,8	25,1	24,4	35,7	35,0	34,3
соның ішінде жасы:									
15	86,5	89,1	92,5	85,6	90,1	92,5	87,5	88,1	92,4
16-19	70,3	70,5	72,5	67,4	68,0	68,1	73,7	73,2	77,4
20-24	26,1	27,2	28,9	21,6	23,8	26,7	30,9	30,7	31,2
25-29	10,3	10,1	8,2	5,0	5,1	4,8	15,5	14,8	11,6
30-34	7,8	8,8	7,7	3,2	4,3	3,8	11,9	13,0	11,2
35-39	7,1	6,6	6,2	3,5	3,3	2,8	10,6	9,7	9,3
40-44	7,0	6,7	6,6	4,1	4,5	4,4	9,6	8,6	8,4
45-49	8,5	8,1	6,5	6,0	6,0	4,3	10,8	9,9	8,5
50-54	13,0	12,3	11,8	8,5	8,9	9,4	16,8	15,4	13,9
55-59	28,6	25,4	23,8	14,9	13,5	12,0	38,5	34,1	32,7
60-64	68,3	67,4	60,1	49,3	48,3	38,7	81,9	80,1	74,7
65 және одан асқандар	92,6	92,4	92,7	89,7	88,6	88,8	94,2	94,7	94,9

#### Экономикалық тұрғыдан енжар халық білім деңгейі бойынша

мың адам

	Барлығы			соның ішінде					
				ерлер			әйелдер		
	2005	2006	2007	2005	2006	2007	2005	2006	2007
Экономикалық тұрғыдан енжар халық - барлығы	3 476,9	3 493,9	3 463,2	1 329,2	1 362,2	1 345,0	2 147,8	2 131,7	2 118,2
олардан білімі барлар:									
жоғары	254,3	277,1	273,4	87,8	92,6	90,0	166,5	184,5	183,4
аяқталмаған жоғары	247,3	251,4	253,4	114,5	113,8	111,6	132,8	137,7	141,9
орта кәсіптік (арнаулы)	441,0	448,0	459,0	133,8	148,4	151,5	307,2	299,6	307,5
бастауыш кәсіптік	190,3	201,3	217,6	75,9	81,2	85,9	114,4	120,1	131,7
жалпы орта	1 045,8	1 074,3	1 066,5	412,7	428,6	430,3	633,1	645,7	636,3
жалпы негізгі	784,3	777,0	775,1	342,7	343,8	339,0	441,6	433,2	436,1
жалпы бастауыш	514,0	464,9	418,0	161,8	154,0	136,8	352,2	310,9	281,3

# Экономикалық тұрғыдан енжар халық жұмыспен қамтылмау себептері бойынша

мың адам

	Барлығы			соның ішінде					
				ерлер			әйелдер		
	2005	2006	2007	2005	2006	2007	2005	2006	2007
Экономикалық тұрғыдан енжар халық – барлығы	3 476,9	3 493,9	3 463,2	1 329,2	1 362,2	1 345,0	2 147,8	2 131,7	2 118,2
соның ішінде мына себептер бойынша:									
оқу (күндізгі нысан)	1 299,4	1 325,8	1 362,5	649,2	664,2	676,6	650,2	661,6	685,9
үй шаруашылығын жүргізу	206,9	202,6	198,0	13,2	15,1	12,9	193,7	187,5	185,0
зейнеткерлікке шығу	1 446,1	1 431,0	1 427,6	468,6	463,1	452,1	977,4	967,9	975,5
денсаулығына байланысты (мүгедектігіне байланысты жұмысқа қабілетсіздік)	244,9	251,5	239,5	115,2	121,1	119,7	129,6	130,4	119,8
басқа себептер	279,7	283,1	235,7	82,9	98,8	83,7	196,8	184,3	152,0

## Экономикалық тұрғыдан енжар халық жұмыспен қамтылмау себептері және жас топтары бойынша

мың адам

	Барлығы			соның ішінде жасы					
				15			16-24		
	2005	2006	2007	2005	2006	2007	2005	2006	2007
Экономикалық тұрғыдан енжар халық - барлығы	3 476,9	3 493,9	3 463,2	159,5	181,0	159,5	1 248,6	1 254,4	1 301,0
соның ішінде мына себептер бойынша:									
оқу (күндізгі нысан)	1 299,4	1 325,8	1 362,5	156,8	179,5	156,4	1 129,4	1 127,8	1 191,0
үй шаруашылығын жүргізу	206,9	202,6	198,0	0,5	-	-	30,6	27,5	33,3
зейнеткерлікке шығу	1 446,1	1 431,0	1 427,6	-	-	-	-	-	-
денсаулығына байланысты (мүгедектігіне байланысты жұмысқа қабілетсіздік)	244,9	251,5	239,5	1,4	1,2	1,0	23,5	25,0	25,5
басқа себептер	279,7	283,1	235,7	0,9	0,4	2,1	65,2	74,2	51,3

жалғасы

	соның ішінде жасы								
	25-34			35-44			45-54		
	2005	2006	2007	2005	2006	2007	2005	2006	2007
Экономикалық тұрғыдан енжар халық - барлығы	227,9	240,2	209,4	148,4	135,8	130,5	196,5	194,7	177,9
соның ішінде мына себептер бойынша:									
оқу (күндізгі нысан)	13,2	18,5	15,1	-	-	-	-	-	-
үй шаруашылығын жүргізу	83,5	84,7	77,6	51,4	42,0	45,3	32,5	38,7	32,9
зейнеткерлікке шығу	-	-	-	0,5	1,1	0,8	28,6	20,9	21,9
денсаулығына байланысты (мүгедектігіне байланысты жұмысқа қабілетсіздік)	43,8	44,4	39,7	42,6	45,8	42,3	85,7	84,0	79,8
басқа себептер	87,4	92,5	76,9	53,9	47,0	42,1	49,7	51,0	43,3

жалғасы

	соның ішінде жасы					
	55-64			65 және одан асқандар		
	2005	2006	2007	2005	2006	2007
Экономикалық тұрғыдан енжар халық - барлығы	411,4	378,8	355,0	1 084,6	1 109,0	1 130,0
соның ішінде мына себептер бойынша:						
оқу (күндізгі нысан)	-	-	-	-	-	-
үй шаруашылығын жүргізу	8,1	9,2	8,5	0,4	0,4	0,5
зейнеткерлікке шығу	343,6	311,6	289,0	1 073,3	1 097,4	1 115,8
денсаулығына байланысты (мүгедектігіне байланысты жұмысқа қабілетсіздік)	38,1	40,8	37,6	9,7	10,3	13,6
басқа себептер	21,6	17,1	19,9	1,1	0,8	0,1

**Экономикалық тұрғыдан енжар халық жұмыспен қамтылмау ұзақтығы бойынша\*)**

мың адам

	Барлығы			соның ішінде					
				ерлер			әйелдер		
	2005	2006	2007	2005	2006	2007	2005	2006	2007
Экономикалық тұрғыдан енжар халық - барлығы	486,6	485,6	433,6	96,1	113,9	96,6	390,5	371,8	337,0
олардан жұмыс істемегендер:									
1 айдан аз	7,3	8,7	12,9	3,0	4,1	3,8	4,3	4,6	9,0
3 айға дейін	43,5	54,0	47,2	17,1	22,5	16,8	26,5	31,5	30,5
3 айдан 6 айға дейін	52,6	54,8	56,6	15,6	18,6	21,4	37,0	36,2	35,2
6 айдан 12 айға дейін	55,7	59,5	53,8	11,2	13,2	12,1	44,4	46,3	41,7
1 жыл және одан көп	222,3	197,9	156,0	28,2	29,1	19,2	194,1	168,8	136,7
олардан ешуақытта жұмыс істемегендері	105,2	110,8	107,2	20,9	26,4	23,4	84,2	84,5	83,9

\*) Зейнеткерлердің, күндізгі оқу нысаны оқушыларының, мүгедектердің есебінсіз.

**Экономикалық тұрғыдан енжар халық жұмыспен қамтылмау ұзақтығы және жас топтары бойынша**

мың адам

	Барлығы			соның ішінде жасы					
				15			16-24		
	2005	2006	2007	2005	2006	2007	2005	2006	2007
Экономикалық тұрғыдан енжар халық - барлығы	486,6	485,6	433,6	1,3	0,4	2,1	95,8	101,6	84,5
олардан жұмыс істемегендер:									
1 айдан аз	7,3	8,7	12,9	0,2	-	0,0	1,4	1,1	0,7
3 айға дейін	43,5	54,0	47,2	-	-	-	10,1	9,9	6,8
3 айдан 6 айға дейін	52,6	54,8	56,6	0,1	0,2	-	7,4	11,8	11,8
6 айдан 12 айға дейін	55,7	59,5	53,8	0,1	0,1	-	9,4	10,1	8,7
1 жыл және одан көп	222,3	197,9	156,0	0,5	-	-	17,0	19,9	15,7
олардан ешуақытта жұмыс істемегендері	105,2	110,8	107,2	0,5	0,1	2,1	50,4	48,8	40,9

*жалғасы*

	соның ішінде жасы								
	25-34			35-44			45-54		
	2005	2006	2007	2005	2006	2007	2005	2006	2007
Экономикалық тұрғыдан енжар халық - барлығы	170,8	177,3	154,5	105,3	89,0	87,4	82,2	89,7	76,1
олардан жұмыс істемегендер:									
1 айдан аз	2,7	1,9	4,5	1,4	2,1	2,5	1,1	2,7	3,6
3 айға дейін	12,9	18,9	15,9	8,5	9,5	11,5	6,7	11,8	10,4
3 айдан 6 айға дейін	19,4	19,1	21,7	10,7	10,9	10,9	11,2	9,2	7,4
6 айдан 12 айға дейін	23,0	23,8	19,2	11,8	11,1	11,5	8,6	11,9	11,1
1 жыл және одан көп	74,3	72,0	53,0	62,7	45,0	36,6	49,8	45,4	35,9
олардан ешуақытта жұмыс істемегендері	38,6	41,5	40,3	10,1	10,5	14,3	4,7	8,7	7,8

*жалғасы*

	соның ішінде жасы						
	55-64			65 және одан асқандар			
	2005	2006	2007	2005	2006	2007	
Экономикалық тұрғыдан енжар халық - барлығы	29,7	26,4	28,4	1,6	1,2	0,5	
олардан жұмыс істемегендер:							
1 айдан аз	0,5	0,7	1,6	-	0,2	-	
3 айға дейін	5,1	3,9	2,6	0,1	-	0,1	
3 айдан 6 айға дейін	3,4	3,3	4,8	0,3	0,4	-	
6 айдан 12 айға дейін	2,9	2,3	3,3	-	0,1	-	
1 жыл және одан көп	17,3	15,3	14,7	0,9	0,2	0,1	
олардан ешуақытта жұмыс істемегендері	0,6	0,8	1,5	0,2	0,4	0,4	

## 5.2. Экономикалық тұрғыдан енжар қала халқы

### Экономикалық тұрғыдан енжар қала халқы жас топтары бойынша

мың адам

	Барлығы			соның ішінде					
				ерлер			әйелдер		
	2005	2006	2007	2005	2006	2007	2005	2006	2007
Экономикалық тұрғыдан енжар халық – барлығы	2 259,3	2 276,0	2 127,8	855,0	865,9	814,8	1 404,4	1 410,1	1 313,0
соның ішінде жасы:									
15	76,6	92,1	69,5	40,7	48,7	34,9	35,9	43,4	34,6
16-19	572,2	540,5	511,9	301,8	278,9	257,3	270,4	261,6	254,6
20-24	248,4	285,7	292,0	104,5	126,1	142,2	143,9	159,6	149,8
25-29	82,0	83,9	63,4	15,0	18,6	17,4	67,0	65,3	46,0
30-34	64,2	74,3	62,4	7,5	12,5	10,2	56,7	61,8	52,3
35-39	46,3	42,6	39,8	9,1	8,6	6,5	37,2	34,0	33,3
40-44	54,3	49,6	44,3	12,2	12,5	13,2	42,2	37,2	31,1
45-49	60,1	57,4	47,1	19,5	19,8	13,5	40,6	37,5	33,6
50-54	68,2	70,1	67,5	19,1	23,1	24,3	49,1	47,0	43,2
55-59	93,9	90,9	85,7	22,8	22,6	21,8	71,1	68,3	64,0
60-64	170,5	150,2	134,6	49,5	39,1	30,9	121,0	111,1	103,7
65 және одан асқандар	722,6	738,7	709,6	253,4	255,5	242,7	469,2	483,2	466,9

### Қала халқының экономикалық тұрғыдан енжарлығының деңгейі жас топтары бойынша

пайызбен

	Барлығы			соның ішінде					
				ерлер			әйелдер		
	2005	2006	2007	2005	2006	2007	2005	2006	2007
Экономикалық тұрғыдан енжар халық – барлығы	33,5	33,3	33,0	27,9	27,8	27,9	38,2	37,8	37,2
соның ішінде жасы:									
15	90,1	92,9	95,9	89,2	95,0	96,5	91,2	90,7	95,2
16-19	82,3	81,0	84,4	81,9	79,4	82,0	82,7	82,7	87,1
20-24	32,7	35,3	39,1	28,0	31,7	38,0	37,2	38,9	40,2
25-29	11,6	11,5	8,7	4,6	5,4	5,0	17,7	17,0	12,0
30-34	8,4	9,6	8,6	2,1	3,5	3,1	13,6	14,8	13,1
35-39	7,8	7,1	6,9	3,2	3,0	2,4	12,1	10,9	11,1
40-44	8,0	7,7	7,7	4,0	4,4	5,1	11,3	10,5	9,9
45-49	9,4	8,5	7,5	6,7	6,5	4,8	11,6	10,1	9,7
50-54	13,5	13,4	13,3	8,5	9,5	10,7	17,5	16,7	15,5
55-59	29,1	25,6	24,6	17,3	15,3	14,8	37,3	33,0	31,9
60-64	73,3	73,8	68,0	53,7	52,6	42,8	86,2	86,1	82,5
65 және одан асқандар	95,9	95,8	96,6	94,4	94,0	94,8	96,7	96,8	97,6

### Экономикалық тұрғыдан енжар қала халқы білім деңгейі бойынша

мың адам

	Барлығы			соның ішінде					
				ерлер			әйелдер		
	2005	2006	2007	2005	2006	2007	2005	2006	2007
Экономикалық тұрғыдан енжар халық - барлығы	2 259,3	2 276,0	2 127,8	855,0	865,9	814,8	1 404,4	1 410,1	1 313,0
олардан білімі барлар:									
жоғары	217,0	233,1	227,1	70,2	73,6	69,2	146,8	159,5	157,9
аяқталмаған жоғары	202,5	200,8	192,5	96,1	92,8	88,6	106,4	107,9	103,8
орта кәсіптік (арнаулы)	356,2	358,9	353,0	105,4	115,9	116,7	250,7	243,0	236,4
бастауыш кәсіптік	146,8	159,0	169,8	55,0	60,7	67,4	91,7	98,3	102,5
жалпы орта	622,2	650,0	592,4	246,2	250,0	235,9	376,1	400,0	356,5
жалпы негізгі	453,3	433,8	398,3	201,6	191,6	172,1	251,7	242,3	226,2
жалпы бастауыш	261,4	240,4	194,6	80,3	81,3	64,9	181,0	159,1	129,7

## Экономикалық тұрғыдан енжар қала халқы жұмыспен қамтылмау себептері бойынша

мың адам

	Барлығы			соның ішінде					
				ерлер			әйелдер		
	2005	2006	2007	2005	2006	2007	2005	2006	2007
Экономикалық тұрғыдан енжар халық – барлығы	2 259,3	2 276,0	2 127,8	855,0	865,9	814,8	1 404,4	1 410,1	1 313,0
соның ішінде мына себептер бойынша:									
оқу (күндізгі нысан)	840,6	859,7	827,1	431,0	433,9	417,0	409,5	425,8	410,0
үй шаруашылығын жүргізу	141,4	128,3	112,6	5,7	8,2	4,4	135,6	120,0	108,3
зейнеткерлікке шығу	952,2	946,4	891,9	311,4	302,7	278,7	640,8	643,7	613,2
денсаулығына байланысты (мүгедектігіне байланысты жұмысқа қабілетсіздік)	146,7	154,3	141,9	67,2	72,8	72,0	79,5	81,5	69,9
басқа себептер	178,5	187,2	154,3	39,6	48,3	42,7	138,9	139,0	111,6

## Экономикалық тұрғыдан енжар қала халқы жұмыспен қамтылмау себептері және жас топтары бойынша

мың адам

	Барлығы			соның ішінде жасы					
				15			16-24		
	2005	2006	2007	2005	2006	2007	2005	2006	2007
Экономикалық тұрғыдан енжар халық - барлығы	2 259,3	2 276,0	2 127,8	76,6	92,1	69,5	820,6	826,1	803,9
соның ішінде мына себептер бойынша:									
оқу (күндізгі нысан)	840,6	859,7	827,1	75,4	91,6	67,3	756,8	755,4	749,9
үй шаруашылығын жүргізу	141,4	128,3	112,6	0,1	-	-	17,3	15,5	14,8
зейнеткерлікке шығу	952,2	946,4	891,9	-	-	-	-	-	-
денсаулығына байланысты (мүгедектігіне байланысты жұмысқа қабілетсіздік)	146,7	154,3	141,9	0,8	0,4	0,6	13,0	13,2	10,7
басқа себептер	178,5	187,2	154,3	0,3	0,1	1,6	33,4	42,0	28,6

жалғасы

	соның ішінде жасы								
	25-34			35-44			45-54		
	2005	2006	2007	2005	2006	2007	2005	2006	2007
Экономикалық тұрғыдан енжар халық - барлығы	146,2	158,2	125,8	100,6	92,2	84,2	128,3	127,4	114,6
соның ішінде мына себептер бойынша:									
оқу (күндізгі нысан)	8,3	12,7	10,0	-	-	-	-	-	-
үй шаруашылығын жүргізу	62,4	55,4	44,1	36,5	29,8	28,1	21,1	21,5	20,8
зейнеткерлікке шығу	-	-	-	0,2	0,7	0,2	16,1	13,9	11,6
денсаулығына байланысты (мүгедектігіне байланысты жұмысқа қабілетсіздік)	20,5	24,5	21,7	25,8	28,0	26,0	55,1	57,7	51,1
басқа себептер	55,0	65,7	50,0	38,1	33,8	29,9	36,1	34,4	31,1

жалғасы

	соның ішінде жасы						
	55-64			65 және одан асқандар			
	2005	2006	2007	2005	2006	2007	
Экономикалық тұрғыдан енжар халық - барлығы		264,4	241,1	220,3	722,6	738,7	709,6
соның ішінде мына себептер бойынша:							
оқу (күндізгі нысан)		-	-	-	-	-	-
үй шаруашылығын жүргізу		4,1	5,9	4,5	-	0,3	0,3
зейнеткерлікке шығу		220,8	200,2	178,4	715,1	731,7	701,8
денсаулығына байланысты (мүгедектігіне байланысты жұмысқа қабілетсіздік)		24,3	24,4	24,4	7,1	6,1	7,5
басқа себептер		15,1	10,6	13,1	0,4	0,7	0,0

### Экономикалық тұрғыдан енжар қала халқы жұмыспен қамтылмау ұзақтығы бойынша\*)

мың адам

	Барлығы			соның ішінде					
				ерлер			әйелдер		
	2005	2006	2007	2005	2006	2007	2005	2006	2007
Экономикалық тұрғыдан енжар халық - барлығы	319,9	315,5	266,9	45,3	56,5	47,1	274,6	259,0	219,8
олардан жұмыс істемегендер:									
1 айдан аз	2,8	3,7	8,8	1,2	1,4	1,9	1,6	2,3	6,9
3 айға дейін	23,0	28,1	24,4	8,2	9,0	6,8	14,8	19,0	17,7
3 айдан 6 айға дейін	25,9	30,7	20,3	4,6	7,7	5,8	21,3	22,9	14,5
6 айдан 12 айға дейін	39,8	38,0	35,1	6,3	7,0	7,0	33,6	31,0	28,1
1 жыл және одан көп	165,3	141,3	111,4	15,5	17,0	11,4	149,8	124,3	100,0
олардан ешуақытта жұмыс істемегендері	63,0	73,8	66,9	9,5	14,4	14,3	53,5	59,4	52,6

\*) Зейнеткерлердің, күндізгі оқу нысаны оқушыларының, мүгедектердің есебінсіз.

### 5.3. Экономикалық тұрғыдан енжар ауыл халқы

#### Экономикалық тұрғыдан енжар ауыл халқы жас топтары бойынша

мың адам

	Барлығы			соның ішінде					
				ерлер			әйелдер		
	2005	2006	2007	2005	2006	2007	2005	2006	2007
Экономикалық тұрғыдан енжар халық – барлығы	1 217,6	1 217,9	1 335,4	474,2	496,3	530,2	743,4	721,6	805,2
соның ішінде жасы:									
15	82,9	88,9	90,0	39,3	44,9	46,8	43,6	44,0	43,1
16-19	335,2	339,4	383,7	158,6	169,4	182,9	176,6	170,0	200,8
20-24	92,9	88,9	113,4	39,0	42,8	50,1	53,8	46,1	63,2
25-29	46,0	43,1	44,2	15,8	13,0	14,1	30,2	30,1	30,1
30-34	35,6	38,9	39,3	12,1	13,7	13,6	23,5	25,2	25,8
35-39	23,3	21,6	21,8	7,9	7,0	7,3	15,4	14,7	14,5
40-44	24,4	22,0	24,5	9,7	10,3	8,8	14,7	11,7	15,8
45-49	29,6	32,3	26,3	10,5	11,8	9,7	19,1	20,5	16,7
50-54	38,6	35,0	37,0	12,9	12,4	14,2	25,7	22,6	22,8
55-59	65,2	62,3	63,5	11,8	12,0	10,4	53,4	50,2	53,1
60-64	81,8	75,4	71,2	26,6	25,7	22,8	55,2	49,7	48,5
65 және одан асқандар	362,0	370,2	420,4	129,9	133,5	149,6	232,1	236,8	270,8

#### Ауыл халқының экономикалық тұрғыдан енжарлығының деңгейі жас топтары бойынша

пайызбен

	Барлығы			соның ішінде					
				ерлер			әйелдер		
	2005	2006	2007	2005	2006	2007	2005	2006	2007
Экономикалық тұрғыдан енжар халық – барлығы	26,2	26,0	25,5	20,6	21,4	20,4	31,8	30,6	30,4
соның ішінде жасы:									
15	83,4	85,6	90,0	82,1	85,3	89,7	84,6	85,8	90,3
16-19	56,4	58,4	61,0	50,4	55,0	55,0	63,1	62,2	67,8
20-24	17,0	15,6	17,3	13,3	13,8	14,5	21,2	17,8	20,4
25-29	8,6	8,0	7,5	5,5	4,7	4,5	12,1	11,6	10,9
30-34	7,0	7,6	6,7	4,8	5,3	4,7	9,1	10,0	8,7
35-39	6,0	5,7	5,1	3,9	3,7	3,4	8,2	7,8	6,8
40-44	5,5	5,1	5,1	4,4	4,8	3,7	6,6	5,4	6,5
45-49	7,2	7,4	5,3	5,1	5,3	3,9	9,3	9,6	6,9
50-54	12,1	10,7	9,7	8,5	7,9	7,7	15,6	13,2	11,6
55-59	27,9	25,0	22,8	11,7	11,1	8,6	40,2	35,8	33,8
60-64	59,8	57,4	49,3	42,8	43,0	34,2	73,9	69,5	62,2
65 және одан асқандар	86,6	86,4	86,8	81,7	79,7	80,5	89,6	90,6	90,7



## Экономикалық тұрғыдан енжар ауыл халқы білім деңгейі бойынша

мың адам

	Барлығы			соның ішінде					
				ерлер			әйелдер		
	2005	2006	2007	2005	2006	2007	2005	2006	2007
Экономикалық тұрғыдан енжар халық - барлығы	1 217,6	1 217,9	1 335,4	474,2	496,3	530,2	743,4	721,6	805,2
олардан білімі барлар:									
жоғары	37,3	44,0	46,3	17,6	19,0	20,8	19,7	25,0	25,5
аяқталмаған жоғары	44,7	50,7	61,0	18,4	20,9	22,9	26,4	29,7	38,0
орта кәсіптік (арнаулы)	84,8	89,1	106,0	28,3	32,5	34,8	56,5	56,5	71,1
бастауыш кәсіптік	43,6	42,3	47,8	20,9	20,4	18,5	22,7	21,8	29,2
жалпы орта	423,6	424,3	474,2	166,5	178,5	194,4	257,1	245,7	279,8
жалпы негізгі	330,9	343,2	376,8	141,1	152,2	166,9	189,8	191,0	209,9
жалпы бастауыш	252,6	224,5	223,4	81,5	72,7	71,8	171,2	151,8	151,6

## Экономикалық тұрғыдан енжар ауыл халқы жұмыспен қамтылмау себептері бойынша

мың адам

	Барлығы			соның ішінде					
				ерлер			әйелдер		
	2005	2006	2007	2005	2006	2007	2005	2006	2007
Экономикалық тұрғыдан енжар халық – барлығы	1 217,6	1 217,9	1 335,4	474,2	496,3	530,2	743,4	721,6	805,2
соның ішінде мына себептер бойынша:									
оқу (күндізгі нысан)	458,8	466,1	535,4	218,2	230,2	259,5	240,6	235,8	275,8
үй шаруашылығын жүргізу	65,6	74,3	85,3	7,5	6,9	8,6	58,1	67,4	76,8
зейнеткерлікке шығу	493,9	484,5	535,7	157,2	160,4	173,4	336,7	324,1	362,3
денсаулығына байланысты (мүгедектігіне байланысты жұмысқа қабілетсіздік)	98,1	97,2	97,6	48,0	48,3	47,7	50,1	48,9	49,9
басқа себептер	101,2	95,8	81,4	43,3	50,5	41,0	57,9	45,3	40,4

## Экономикалық тұрғыдан енжар ауыл халқы жұмыспен қамтылмау себептері және жас топтары бойынша

мың адам

	Барлығы			соның ішінде жасы					
				15			16-24		
	2005	2006	2007	2005	2006	2007	2005	2006	2007
Экономикалық тұрғыдан енжар халық - барлығы	1 217,6	1 217,9	1 335,4	82,9	88,9	90,0	428,1	428,2	497,1
соның ішінде мына себептер бойынша:									
оқу (күндізгі нысан)	458,8	466,1	535,4	81,3	87,8	89,1	372,5	372,4	441,1
үй шаруашылығын жүргізу	65,6	74,3	85,3	0,4	-	-	13,3	11,9	18,5
зейнеткерлікке шығу	493,9	484,5	535,7	-	-	-	-	-	-
денсаулығына байланысты (мүгедектігіне байланысты жұмысқа қабілетсіздік)	98,1	97,2	97,6	0,6	0,8	0,4	10,5	11,7	14,8
басқа себептер	101,2	95,8	81,4	0,5	0,3	0,5	31,8	32,2	22,7

жалғасы

	соның ішінде жасы								
	25-34			35-44			45-54		
	2005	2006	2007	2005	2006	2007	2005	2006	2007
Экономикалық тұрғыдан енжар халық - барлығы	81,6	82,0	83,6	47,8	43,6	46,3	68,2	67,3	63,3
соның ішінде мына себептер бойынша:									
оқу (күндізгі нысан)	4,9	5,8	5,1	-	-	-	-	-	-
үй шаруашылығын жүргізу	21,1	29,3	33,5	14,9	12,2	17,1	11,5	17,3	12,1
зейнеткерлікке шығу	-	-	-	0,3	0,4	0,6	12,6	7,0	10,4
денсаулығына байланысты (мүгедектігіне байланысты жұмысқа қабілетсіздік)	23,3	20,0	18,0	16,8	17,8	16,4	30,6	26,4	28,7
басқа себептер	32,3	26,8	26,9	15,7	13,3	12,2	13,6	16,6	12,1

	соның ішінде жасы					
	55-64			65 және одан асқандар		
	2005	2006	2007	2005	2006	2007
Экономикалық тұрғыдан енжар халық - барлығы	147,1	137,7	134,7	362,0	370,2	420,4
соның ішінде мына себептер бойынша:						
оқу (күндізгі нысан)	-	-	-	-	-	-
үй шаруашылығын жүргізу	4,0	3,4	4,0	0,4	0,2	0,2
зейнеткерлікке шығу	122,8	111,4	110,7	358,2	365,8	414,1
денсаулығына байланысты (мүгедектігіне байланысты жұмысқа қабілетсіздік)	13,8	16,4	13,2	2,6	4,2	6,1
басқа себептер	6,5	6,5	6,8	0,8	0,1	0,1

**Экономикалық тұрғыдан енжар ауыл халқы жұмыспен қамтылмау ұзақтығы бойынша\*)**

мың адам

	Барлығы			соның ішінде					
				ерлер			әйелдер		
	2005	2006	2007	2005	2006	2007	2005	2006	2007
Экономикалық тұрғыдан енжар халық - барлығы	166,8	170,1	166,7	50,8	57,4	49,5	116,0	112,7	117,2
олардан жұмыс істемегендер:									
1 айдан аз	4,5	5,0	4,1	1,8	2,7	2,0	2,7	2,2	2,1
3 айға дейін	20,5	25,9	22,8	8,9	13,5	10,0	11,6	12,5	12,8
3 айдан 6 айға дейін	26,7	24,1	36,3	11,1	10,9	15,6	15,6	13,3	20,7
6 айдан 12 айға дейін	15,8	21,5	18,7	5,0	6,2	5,1	10,9	15,3	13,6
1 жыл және одан көп	57,0	56,6	44,6	12,7	12,2	7,9	44,3	44,4	36,7
олардан ешуақытта жұмыс істемегендері	42,2	37,0	40,3	11,4	11,9	9,0	30,8	25,1	31,2

\*) Зейнеткерлердің, күндізгі оқу нысаны оқушыларының, мүгедектердің есебінсіз.

## 6. ЕҢБЕККЕ ЖАРАМДЫ ЖАСТАҒЫ ХАЛЫҚҚА ЭКОНОМИКАЛЫҚ СИПАТТАМА

### 6.1. Экономикалық тұрғыдан белсенді халық

Еңбек рыногының негізгі индикаторлары

	Барлығы			соның ішінде					
				ерлер			әйелдер		
	2005	2006	2007	2005	2006	2007	2005	2006	2007
Экономикалық тұрғыдан белсенді халық, мың адам	7 722,5	7 842,4	8 041,5	3 964,7	4 001,5	4 104,5	3 757,8	3 840,9	3 937,0
Халықтың экономикалық тұрғыдан белсенділігінің деңгейі, %	79,5	79,8	80,4	82,7	82,4	82,8	76,4	77,3	78,0
Жұмыспен қамтылған халық, мың адам	7 085,8	7 221,6	7 446,3	3 695,6	3 739,3	3 860,3	3 390,2	3 482,3	3 586,0
Жұмыспен қамту деңгейі, %-бен: еңбекке жарамды жастағы халыққа	72,9	73,5	74,4	77,1	77,0	77,9	68,9	70,0	71,0
экономикалық тұрғыдан белсенді халыққа	91,8	92,1	92,6	93,2	93,4	94,1	90,2	90,7	91,1
Жалдамалы қызметкерлер, мың адам	4 608,3	4 738,1	4 921,8	2 469,0	2 489,2	2 577,4	2 139,3	2 248,9	2 344,4
Жұмыспен қамтылған халық санындағы үлесі, %	65,0	65,6	66,1	66,8	66,6	66,8	63,1	64,6	65,4
Өз бетінше жұмыспен қамтылғандар, мың адам	2 477,5	2 483,5	2 524,5	1 226,6	1 250,1	1 282,9	1 250,9	1 233,4	1 241,6
Жұмыспен қамтылған халық санындағы үлесі, %	35,0	34,4	33,9	33,2	33,4	33,2	36,9	35,4	34,6
Жұмыссыз халық, мың адам	636,7	620,8	595,1	269,1	262,2	244,2	367,6	358,6	350,9
Жұмыссыздық деңгейі, %	8,2	7,9	7,4	6,8	6,6	5,9	9,8	9,3	8,9
Жастар жұмыссыздығының деңгейі, % (16-24 жастағылар)	13,5	12,2	9,5	12,6	10,1	8,5	14,6	14,8	10,6
Экономикалық тұрғыдан енжар халық, мың адам	1 994,6	1 984,1	1 962,1	830,8	853,5	850,8	1 163,7	1 130,6	1 111,2
Халықтың экономикалық тұрғыдан енжарлығының (әрекетсіздігінің) деңгейі, %	20,5	20,2	19,6	17,3	17,6	17,2	23,6	22,7	22,0

Экономикалық тұрғыдан белсенді халық жас топтары бойынша

мың адам

	Барлығы			соның ішінде					
				ерлер			әйелдер		
	2005	2006	2007	2005	2006	2007	2005	2006	2007
Экономикалық тұрғыдан белсенді халық - барлығы	7 722,5	7 842,4	8 041,5	3 964,7	4 001,5	4 104,5	3 757,8	3 840,9	3 937,0
соның ішінде жасы:									
16-19	382,8	368,4	339,6	223,0	210,8	206,3	159,8	157,7	133,3
20-24	965,0	1 002,6	996,8	522,0	539,2	528,0	443,1	463,5	468,9
25-29	1 114,9	1 134,9	1 211,9	584,1	587,8	630,9	530,8	547,2	581,1
30-34	1 177,8	1 169,0	1 212,1	584,8	584,2	595,0	593,0	584,8	617,1
35-39	909,4	911,3	939,0	467,4	460,2	473,4	442,0	451,1	465,6
40-44	1 044,4	1 001,3	982,0	506,0	478,8	472,4	538,4	522,5	509,6
45-49	963,6	1 022,2	1 050,1	468,1	495,7	511,2	495,5	526,5	538,9
50-54	717,2	746,7	781,3	345,8	363,6	372,8	371,4	383,0	408,5
55-58	359,8	392,1	411,0	176,0	187,4	197,1	183,8	204,7	213,9
59-63	87,6	93,8	117,6	87,6	93,8	117,6	-	-	-

## Халықтың экономикалық тұрғыдан белсенділігінің деңгейі жас топтары бойынша

пайызбен

	Барлығы			соның ішінде					
				ерлер			әйелдер		
	2005	2006	2007	2005	2006	2007	2005	2006	2007
Экономикалық тұрғыдан белсенді халық - барлығы	79,5	79,8	80,4	82,7	82,4	82,8	76,4	77,3	78,0
соның ішінде жасы:									
16-19	29,7	29,5	27,5	32,6	32,0	31,9	26,3	26,8	22,6
20-24	73,9	72,8	71,1	78,4	76,2	73,3	69,1	69,3	68,8
25-29	89,7	89,9	91,8	95,0	94,9	95,2	84,5	85,2	88,4
30-34	92,2	91,2	92,3	96,8	95,7	96,2	88,1	87,0	88,8
35-39	92,9	93,4	93,8	96,5	96,7	97,2	89,4	90,3	90,7
40-44	93,0	93,3	93,4	95,9	95,5	95,6	90,4	91,4	91,6
45-49	91,5	91,9	93,5	94,0	94,0	95,7	89,2	90,1	91,5
50-54	87,0	87,7	88,2	91,5	91,1	90,6	83,2	84,6	86,1
55-58	74,0	77,9	80,2	86,0	87,9	89,2	65,3	70,5	73,4
59-63	65,1	66,4	73,8	65,1	66,4	73,8	-	-	-

## Экономикалық тұрғыдан белсенді халық білім деңгейі бойынша

мың адам

	Барлығы			соның ішінде					
				ерлер			әйелдер		
	2005	2006	2007	2005	2006	2007	2005	2006	2007
Экономикалық тұрғыдан белсенді халық - барлығы	7 722,5	7 842,4	8 041,5	3 964,7	4 001,5	4 104,5	3 757,8	3 840,9	3 937,0
олардан білімі барлар:									
жоғары	1 626,8	1 736,2	1 829,9	742,4	774,3	821,4	884,5	961,9	1 008,5
аяқталмаған жоғары	272,6	285,5	274,3	124,1	145,8	129,7	148,5	139,7	144,6
орта кәсіптік (арнаулы)	2 108,7	2 069,0	2 170,8	984,3	984,3	1 044,8	1 124,4	1 084,7	1 126,0
бастауыш кәсіптік	930,3	971,5	938,7	587,6	605,2	582,0	342,7	366,3	356,7
жалпы орта	2 423,9	2 419,6	2 481,8	1 317,7	1 295,7	1 322,3	1 106,2	1 123,9	1 159,5
жалпы негізгі	318,1	327,7	319,0	186,0	179,4	190,0	132,2	148,3	129,0
жалпы бастауыш	42,0	32,7	26,9	22,6	16,7	14,3	19,4	16,1	12,7

## 6.2. Жұмыспен қамтылған халық

### Жұмыспен қамтылған халық жас топтары бойынша

мың адам

	Барлығы			соның ішінде					
				ерлер			әйелдер		
	2005	2006	2007	2005	2006	2007	2005	2006	2007
Жұмыспен қамтылған халық - барлығы	7 085,8	7 221,6	7 446,3	3 695,6	3 739,3	3 860,3	3 390,2	3 482,3	3 586,0
соның ішінде жасы:									
16-19	331,4	323,8	303,7	193,6	188,9	183,6	137,7	134,9	120,1
20-24	834,7	879,6	906,3	457,5	485,3	488,1	377,2	394,3	418,2
25-29	1 011,6	1 022,7	1 092,1	542,9	537,2	582,7	468,7	485,5	509,4
30-34	1 090,7	1 088,8	1 121,4	553,0	550,7	560,9	537,7	538,1	560,5
35-39	848,4	853,6	881,8	445,0	439,1	451,9	403,4	414,5	429,8
40-44	984,5	937,3	925,7	485,6	454,4	451,1	498,8	482,9	474,6
45-49	899,2	963,6	989,5	441,9	475,3	490,9	457,3	488,3	498,6
50-54	666,8	700,6	734,0	327,8	343,3	355,8	339,0	357,3	378,2
55-58	335,9	364,2	381,8	165,5	177,6	185,2	170,4	186,6	196,7
59-63	82,6	87,6	110,1	82,6	87,6	110,1	-	-	-

### Халықтың жұмыспен қамтылу деңгейі жынысы бойынша

пайызбен

	Барлығы			соның ішінде					
				ерлер			әйелдер		
	2005	2006	2007	2005	2006	2007	2005	2006	2007
Жұмыспен қамтылғандық деңгейі, пайызбен:									
еңбекке жарамды жастағы халыққа	72,9	73,5	74,4	77,1	77,0	77,9	68,9	70,0	71,0
экономикалық тұрғыдан белсенді халыққа	91,8	92,1	92,6	93,2	93,4	94,1	90,2	90,7	91,1

## Халықтың жұмыспен қамтылу деңгейі жас топтары бойынша

пайызбен

	Жұмыспен қамтылғандық деңгейі					
	еңбекке жарамды жастағы халыққа			экономикалық тұрғыдан белсенді халыққа		
	2005	2006	2007	2005	2006	2007
Жұмыспен қамтылған халық - барлығы	72,9	73,5	74,4	91,8	92,1	92,6
соның ішінде жасы:						
16-19	25,7	25,9	24,6	86,6	87,9	89,4
20-24	63,9	63,9	64,6	86,5	87,7	90,9
25-29	81,4	81,0	82,8	90,7	90,1	90,1
30-34	85,4	84,9	85,3	92,6	93,1	92,5
35-39	86,7	87,5	88,1	93,3	93,7	93,9
40-44	87,6	87,4	88,1	94,3	93,6	94,3
45-49	85,4	86,7	88,1	93,3	94,3	94,2
50-54	80,9	82,3	82,9	93,0	93,8	94,0
55-58	69,1	72,3	74,5	93,3	92,9	92,9
59-63	61,4	62,0	69,1	94,3	93,4	93,7

## Жұмыспен қамтылған халық білім деңгейі бойынша

мың адам

	Барлығы			соның ішінде					
				ерлер			әйелдер		
	2005	2006	2007	2005	2006	2007	2005	2006	2007
Жұмыспен қамтылған халық - барлығы	7 085,8	7 221,6	7 446,3	3 695,6	3 739,3	3 860,3	3 390,2	3 482,3	3 586,0
олардан білімі барлар:									
жоғары	1 552,7	1 655,7	1 748,4	712,6	748,5	796,6	840,1	907,1	951,8
аяқталмаған жоғары	236,9	250,4	243,6	110,1	128,0	116,1	126,8	122,4	127,5
орта кәсіптік (арнаулы)	1 949,2	1 912,1	2 021,2	930,2	926,0	987,2	1 018,9	986,0	1 034,0
бастауыш кәсіптік	857,6	899,8	869,9	548,1	569,8	550,1	309,5	330,1	319,7
жалпы орта	2 169,8	2 186,0	2 254,5	1 205,8	1 191,6	1 225,7	964,0	994,5	1 028,8
жалпы негізгі	284,0	288,3	284,9	169,3	160,7	171,1	114,7	127,7	113,8
жалпы бастауыш	35,6	29,2	23,9	19,5	14,6	13,5	16,2	14,6	10,4

## Халықтың жұмыспен қамтылу деңгейі білімі бойынша

пайызбен

	Жұмыспен қамтылғандық деңгейі					
	еңбекке жарамды жастағы халыққа			экономикалық тұрғыдан белсенді халыққа		
	2005	2006	2007	2005	2006	2007
Жұмыспен қамтылған халық - барлығы	72,9	73,5	74,4	91,8	92,1	92,6
олардан білімі барлар:						
жоғары	88,9	88,6	89,2	95,4	95,4	95,5
аяқталмаған жоғары	46,4	47,7	47,2	86,9	87,7	88,8
орта кәсіптік (арнаулы)	83,1	83,1	84,0	92,4	92,4	93,1
бастауыш кәсіптік	81,3	82,6	82,7	92,2	92,6	92,7
жалпы орта	68,2	68,5	70,3	89,5	90,3	90,8
жалпы негізгі	36,7	38,0	36,7	89,3	88,0	89,3
жалпы бастауыш	34,6	32,4	27,1	84,8	89,2	88,8

## Жұмыспен қамтылғандық статусы бойынша жұмыспен қамтылған халық

мың адам

	Барлығы			соның ішінде					
				ерлер			әйелдер		
	2005	2006	2007	2005	2006	2007	2005	2006	2007
Жұмыспен қамтылған халық - барлығы	7 085,8	7 221,6	7 446,3	3 695,6	3 739,3	3 860,3	3 390,2	3 482,3	3 586,0
Жалдамалы қызметкерлер	4 608,3	4 738,1	4 921,8	2 469,0	2 489,2	2 577,4	2 139,3	2 248,9	2 344,4
соның ішінде жұмыспен қамтылғандар:									
мемлекеттік ұйымда	1 765,1	1 689,6	1 663,0	731,9	686,3	659,6	1 033,2	1 003,3	1 003,4
мемлекеттік емес ұйымда	1 964,9	2 178,9	2 315,7	1 221,4	1 312,3	1 391,8	743,5	866,6	923,9
жеке тұлғаларда	561,8	555,1	573,2	285,6	281,5	281,6	276,2	273,6	291,6
шаруа (фермер) қожалықтарында	316,5	314,6	369,9	230,1	209,1	244,4	86,4	105,5	125,5
Өз бетінше жұмыспен қамтылғандар	2 477,5	2 483,5	2 524,5	1 226,6	1 250,1	1 282,9	1 250,9	1 233,4	1 241,6

	Барлығы			соның ішінде					
				ерлер			әйелдер		
	2005	2006	2007	2005	2006	2007	2005	2006	2007
соның ішінде:									
жұмыс берушілер	87,5	105,6	121,1	67,1	72,9	80,6	20,4	32,8	40,5
өз бетінше жұмыс істейтін қызметкерлер	2 286,7	2 263,9	2 297,3	1 097,5	1 113,3	1 150,0	1 189,2	1 150,6	1 147,3
өндірістік кооперативтің мүшелері	33,0	30,2	30,9	22,7	20,7	17,6	10,2	9,5	13,2
отбасылық кәсіпорындардың ақы төленбейтін қызметкерлері	70,3	83,8	75,2	39,3	43,2	34,6	31,0	40,5	40,6

### Экономикалық қызмет түрлері бойынша жұмыспен қамтылған халық

мың адам

	Барлығы			соның ішінде					
				ерлер			әйелдер		
	2005	2006	2007	2005	2006	2007	2005	2006	2007
Жұмыспен қамтылған халық - барлығы	7 085,8	7 221,6	7 446,3	3 695,6	3 739,3	3 860,3	3 390,2	3 482,3	3 586,0
соның ішінде:									
Ауыл шаруашылығы, аңшылық және орман шаруашылығы	2 202,1	2 185,7	2 238,7	1 191,3	1 183,8	1 218,8	1 010,8	1 002,0	1 019,8
Балық аулау, балық өсіру	17,3	16,2	16,6	14,5	11,7	13,5	2,9	4,5	3,1
Өнеркәсіп	886,8	898,8	917,9	594,8	599,3	611,5	292,0	299,5	306,4
соның ішінде:									
кен өндіру	183,9	186,4	192,7	138,9	132,9	142,7	45,0	53,6	50,0
өңдеу	536,5	550,6	564,9	341,6	350,7	358,6	194,9	200,0	206,3
электр энергиясын, газ бен су өндіру және тарату	166,4	161,7	160,3	114,3	115,8	110,1	52,1	46,0	50,2
Құрылыс	412,9	456,5	514,4	327,2	345,8	382,7	85,7	110,7	131,6
Сауда; автомобильдерді, тұрмыстық бұйымдар мен жеке пайдаланатын заттарды жөндеу	1 024,5	1 049,6	1 057,3	417,6	420,3	422,9	607,0	629,3	634,4
Қонақ үйлер мен мейрамханалар	86,8	89,6	98,9	21,6	24,7	28,3	65,2	64,9	70,6
Көлік және байланыс	525,9	534,0	548,6	400,1	397,7	414,3	125,8	136,2	134,3
Қаржы қызметі	66,1	73,1	87,2	24,3	27,8	35,4	41,8	45,3	51,8
Жылжымайтын мүлікпен операциялар, жалға беру және тұтынушыларға қызмет көрсету	290,1	316,8	350,8	157,7	167,8	177,2	132,5	149,0	173,6
Мемлекеттік басқару	328,7	333,7	340,5	195,0	192,4	192,3	133,7	141,3	148,2
Білім беру	681,2	713,8	723,1	179,4	189,2	191,0	501,8	524,6	532,2
Денсаулық сақтау және әлеуметтік қызмет көрсету	325,4	328,6	331,5	64,6	78,8	79,5	260,8	249,8	251,9
Коммуналдық, әлеуметтік және дербес қызметтер көрсету	201,5	196,1	192,6	95,4	92,6	86,6	106,1	103,5	105,9
Үй шаруашылығын жүргізу бойынша қызмет көрсету	36,2	29,1	28,3	12,2	7,3	6,3	24,0	21,7	22,0

### Жұмыспен қамтылған халық экономикалық қызмет түрлері және жұмыспен қамтылғандық статусы бойынша

мың адам

	Барлығы			соның ішінде					
				Жалдамалы қызметкерлер			Өз бетінше жұмыспен қамтылғандар		
	2005	2006	2007	2005	2006	2007	2005	2006	2007
Жұмыспен қамтылған халық - барлығы	7 085,8	7 221,6	7 446,3	4 608,3	4 738,1	4 921,8	2 477,5	2 483,5	2 524,5
соның ішінде:									
Ауыл шаруашылығы, аңшылық және орман шаруашылығы	2 202,1	2 185,7	2 238,7	599,8	607,1	640,0	1 602,4	1 578,6	1 598,6
Балық аулау, балық өсіру	17,3	16,2	16,6	7,0	7,6	8,4	10,4	8,6	8,2
Өнеркәсіп	886,8	898,8	917,9	865,5	876,2	893,9	21,2	22,6	24,0
соның ішінде:									
кен өндіру өнеркәсібі	183,9	186,4	192,7	183,9	186,4	192,7	-	-	-
өңдеу өнеркәсібі	536,5	550,6	564,9	515,3	528,0	540,9	21,2	22,6	24,0
электр энергиясын, газ бен су өндіру және бөлу	166,4	161,7	160,3	166,4	161,7	160,3	-	-	-
Құрылыс	412,9	456,5	514,4	351,4	386,6	426,6	61,4	69,9	87,7

	Барлығы			соның ішінде					
				Жалдамалы қызметкерлер			Өз бетінше жұмыспен қамтылғандар		
	2005	2006	2007	2005	2006	2007	2005	2006	2007
Сауда; автомобильдерді, тұрмыстық бұйымдар мен жеке пайдаланатын заттарды жөндеу	1 024,5	1 049,6	1 057,3	473,5	481,3	497,3	551,0	568,3	560,0
Қонақ үйлер мен мейрамханалар	86,8	89,6	98,9	73,3	76,8	81,2	13,5	12,8	17,7
Көлік және байланыс	525,9	534,0	548,6	400,8	397,5	409,9	125,1	136,5	138,8
Қаржы қызметі	66,1	73,1	87,2	66,1	73,1	87,2	-	-	-
Жылжымайтын мүлікпен операциялар, жалға беру және тұтынушыларға қызмет көрсету	290,1	316,8	350,8	275,2	299,4	328,2	14,9	17,4	22,6
Мемлекеттік басқару	328,7	333,7	340,5	328,7	333,7	340,5	-	-	-
Білім беру	681,2	713,8	723,1	676,1	708,0	719,0	5,1	5,7	4,1
Денсаулық сақтау және әлеуметтік қызмет көрсету	325,4	328,6	331,5	319,3	321,9	323,7	6,0	6,7	7,7
Коммуналдық, әлеуметтік және дербес қызмет көрсету	201,5	196,1	192,6	155,8	155,2	152,5	45,6	40,9	40,0
Үй шаруашылығын жүргізу бойынша қызмет көрсету	36,2	29,1	28,3	15,3	13,6	13,3	20,8	15,4	15,0

### 6.3. Жұмыссыз халық

#### Жұмыссыз халық жас топтары бойынша

мың адам

	барлығы			соның ішінде					
				ерлер			әйелдер		
	2005	2006	2007	2005	2006	2007	2005	2006	2007
Жұмыссыз халық - барлығы	636,7	620,8	595,1	269,1	262,2	244,2	367,6	358,6	350,9
соның ішінде жасы:									
16-19	51,4	44,6	35,9	29,3	21,9	22,7	22,1	22,8	13,2
20-24	130,4	123,1	90,6	64,4	53,9	39,9	65,9	69,2	50,6
25-29	103,3	112,3	119,9	41,2	50,6	48,1	62,1	61,7	71,7
30-34	87,1	80,2	90,8	31,8	33,5	34,1	55,3	46,7	56,6
35-39	60,9	57,8	57,3	22,4	21,1	21,5	38,6	36,6	35,7
40-44	60,0	64,1	56,3	20,4	24,4	21,2	39,6	39,7	35,1
45-49	64,4	58,6	60,6	26,1	20,4	20,3	38,2	38,2	40,3
50-54	50,4	46,1	47,3	18,0	20,3	17,0	32,4	25,8	30,3
55-58	23,9	27,9	29,1	10,5	9,9	11,9	13,4	18,0	17,2
59-63	5,0	6,2	7,5	5,0	6,2	7,5	-	-	-

#### Жұмыссыздық деңгейі жас топтары бойынша

пайызбен

	Барлығы			соның ішінде					
				ерлер			әйелдер		
	2005	2006	2007	2005	2006	2007	2005	2006	2007
Жұмыссыз халық - барлығы	8,2	7,9	7,4	6,8	6,6	5,9	9,8	9,3	8,9
соның ішінде жасы:									
16-19	13,4	12,1	10,6	13,2	10,4	11,0	13,8	14,4	9,9
20-24	13,5	12,3	9,1	12,3	10,0	7,6	14,9	14,9	10,8
25-29	9,3	9,9	9,9	7,0	8,6	7,6	11,7	11,3	12,3
30-34	7,4	6,9	7,5	5,4	5,7	5,7	9,3	8,0	9,2
35-39	6,7	6,3	6,1	4,8	4,6	4,5	8,7	8,1	7,7
40-44	5,7	6,4	5,7	4,0	5,1	4,5	7,4	7,6	6,9
45-49	6,7	5,7	5,8	5,6	4,1	4,0	7,7	7,2	7,5
50-54	7,0	6,2	6,0	5,2	5,6	4,6	8,7	6,7	7,4
55-58	6,7	7,1	7,1	6,0	5,3	6,0	7,3	8,8	8,1
59-63	5,7	6,6	6,3	5,7	6,6	6,3	-	-	-

## Жұмыссыз халық білім деңгейі бойынша

мың адам

	Барлығы			соның ішінде					
				ерлер			әйелдер		
	2005	2006	2007	2005	2006	2007	2005	2006	2007
Жұмыссыз халық - барлығы	636,7	620,8	595,1	269,1	262,2	244,2	367,6	358,6	350,9
олардан білімі барлар:									
жоғары	74,1	80,5	81,5	29,8	25,8	24,9	44,3	54,8	56,7
аяқталмаған жоғары	35,7	35,1	30,7	14,0	17,8	13,6	21,7	17,3	17,1
орта кәсіптік (арнаулы)	159,6	157,0	149,6	54,1	58,3	57,6	105,5	98,7	92,0
бастауыш кәсіптік	72,7	71,7	68,8	39,4	35,4	31,9	33,2	36,3	36,9
жалпы орта	254,1	233,6	227,4	111,9	104,1	96,7	142,2	129,4	130,7
жалпы негізгі	34,1	39,4	34,1	16,7	18,8	18,9	17,4	20,6	15,3
жалпы бастауыш	6,4	3,5	3,0	3,1	2,0	0,7	3,3	1,5	2,3

## 6.4. Экономикалық тұрғыдан енжар халық

### Экономикалық тұрғыдан енжар халық жас топтары бойынша

мың адам

	Барлығы			соның ішінде					
				ерлер			әйелдер		
	2005	2006	2007	2005	2006	2007	2005	2006	2007
Экономикалық тұрғыдан енжар халық - барлығы	1 994,6	1 984,1	1 962,1	830,8	853,5	850,8	1 163,7	1 130,6	1 111,2
соның ішінде жасы:									
16-19	907,4	879,9	895,6	460,4	448,3	440,2	447,0	431,6	455,4
20-24	341,2	374,5	405,3	143,5	168,8	192,3	197,7	205,7	213,1
25-29	128,0	127,0	107,6	30,8	31,6	31,5	97,2	95,4	76,1
30-34	99,8	113,2	101,8	19,6	26,2	23,7	80,2	87,0	78,1
35-39	69,6	64,2	61,6	17,0	15,5	13,8	52,6	48,7	47,8
40-44	78,8	71,6	68,9	21,8	22,8	22,0	56,9	48,9	46,9
45-49	89,8	89,7	73,4	30,0	31,6	23,2	59,7	58,0	50,2
50-54	106,7	105,1	104,4	32,0	35,4	38,5	74,7	69,6	66,0
55-58	126,2	111,5	101,6	28,6	25,8	24,0	97,6	85,7	77,6
59-63	47,0	47,5	41,8	47,0	47,5	41,8	-	-	-

### Халықтың жас топтары бойынша экономикалық тұрғыдан енжарлығының деңгейі

пайызбен

	Барлығы			соның ішінде					
				ерлер			әйелдер		
	2005	2006	2007	2005	2006	2007	2005	2006	2007
Экономикалық тұрғыдан енжар халық - барлығы	20,5	20,2	19,6	17,3	17,6	17,2	23,6	22,7	22,0
соның ішінде жасы:									
16-19	70,3	70,5	72,5	67,4	68,0	68,1	73,7	73,2	77,4
20-24	26,1	27,2	28,9	21,6	23,8	26,7	30,9	30,7	31,2
25-29	10,3	10,1	8,2	5,0	5,1	4,8	15,5	14,8	11,6
30-34	7,8	8,8	7,7	3,2	4,3	3,8	11,9	13,0	11,2
35-39	7,1	6,6	6,2	3,5	3,3	2,8	10,6	9,7	9,3
40-44	7,0	6,7	6,6	4,1	4,5	4,4	9,6	8,6	8,4
45-49	8,5	8,1	6,5	6,0	6,0	4,3	10,8	9,9	8,5
50-54	13,0	12,3	11,8	8,5	8,9	9,4	16,8	15,4	13,9
55-58	26,0	22,1	19,8	14,0	12,1	10,8	34,7	29,5	26,6
59-63	34,9	33,6	26,2	34,9	33,6	26,2	-	-	-



## Экономикалық тұрғыдан енжар халық білім деңгейі бойынша

мың адам

	Барлығы			соның ішінде					
				ерлер			әйелдер		
	2005	2006	2007	2005	2006	2007	2005	2006	2007
Экономикалық тұрғыдан енжар халық - барлығы	1 994,6	1 984,1	1 962,1	830,8	853,5	850,8	1 163,7	1 130,6	1 111,2
олардан білімі барлар:									
жоғары	119,3	131,9	129,4	35,2	38,8	39,9	84,0	93,2	89,6
аяқталмаған жоғары	238,2	239,6	242,3	110,3	108,4	106,4	127,9	131,2	135,9
орта кәсіптік (арнаулы)	236,9	232,9	234,9	68,2	78,6	79,2	168,6	154,3	155,7
бастауыш кәсіптік	124,8	118,0	112,5	50,3	51,3	49,7	74,5	66,6	62,8
жалпы орта	759,4	772,3	724,1	314,6	326,1	316,1	444,8	446,2	408,0
жалпы негізгі	455,1	432,0	457,5	221,9	216,1	225,5	233,3	215,8	231,9
жалпы бастауыш	60,9	57,4	61,3	30,3	34,1	34,0	30,5	23,3	27,3

## Экономикалық тұрғыдан енжар халық жұмыспен қамтылмау себептері бойынша

мың адам

	Барлығы			соның ішінде					
				ерлер			әйелдер		
	2005	2006	2007	2005	2006	2007	2005	2006	2007
Экономикалық тұрғыдан енжар халық - барлығы	1 994,6	1 984,1	1 962,1	830,8	853,5	850,8	1 163,7	1 130,6	1 111,2
соның ішінде мына себептер бойынша:									
оқу (күндізгі нысан)	1 142,6	1 146,3	1 206,1	570,1	571,4	596,4	572,5	574,9	609,6
үй шаруашылығын жүргізу	205,1	201,6	197,2	12,7	14,8	12,8	192,3	186,8	184,4
зейнеткерлікке шығу	142,1	118,4	105,0	56,4	53,5	46,3	85,7	64,9	58,7
денсаулығына байланысты (мүгедектігіне байланысты жұмысқа қабілетсіздік)	229,3	236,4	221,1	109,4	115,6	112,9	119,9	120,8	108,1
басқа себептер	275,5	281,3	232,8	82,3	98,1	82,4	193,3	183,2	150,3

## 6.5. Қала халқы

### Қаладағы еңбек рыногының негізгі индикаторлары

	Еңбекке жарамды жастағы халық, барлығы								
	барлығы			ерлер			әйелдер		
	2005	2006	2007	2005	2006	2007	2005	2006	2007
Экономикалық тұрғыдан белсенді халық, мың адам	4 407,7	4 490,8	4 253,5	2 184,4	2 222,4	2 086,9	2 223,3	2 268,4	2 166,6
Халықтың экономикалық тұрғыдан белсенділігінің деңгейі, %	77,3	77,6	77,9	80,3	80,3	79,9	74,5	75,1	76,0
Жұмыспен қамтылған халық, мың адам	4 006,4	4 102,5	3 906,0	2 022,6	2 067,9	1 954,4	1 983,8	2 034,6	1 951,6
Жұмыспен қамту деңгейі, % - бен: еңбекке жарамды жастағы халыққа	70,2	70,9	71,5	74,3	74,7	74,8	66,5	67,4	68,4
экономикалық тұрғыдан белсенді халыққа	90,9	91,4	91,8	92,6	93,1	93,7	89,2	89,7	90,1
Жалдамалы қызметкерлер, мың адам	3 167,5	3 277,0	3 175,5	1 619,1	1 662,9	1 590,1	1 548,4	1 614,1	1 585,4
Жұмыспен қамтылған халық санындағы үлесі, %	79,1	79,9	81,3	80,1	80,4	81,4	78,1	79,3	81,2
Өз бетінше жұмыспен қамтылғандар, мың адам	838,9	825,6	730,5	403,5	405,1	364,3	435,4	420,5	366,3
Жұмыспен қамтылған халық санындағы үлесі, %	20,9	20,1	18,7	19,9	19,6	18,6	21,9	20,7	18,8
Жұмыссыз халық, мың адам	401,3	388,3	347,4	161,9	154,5	132,5	239,4	233,8	215,0
Жұмыссыздық деңгейі, %	9,1	8,6	8,2	7,4	6,9	6,3	10,8	10,3	9,9
Жастар жұмыссыздығының деңгейі, % (16-24 жастағылар)	16,0	14,2	12,5	15,8	12,0	11,2	16,2	16,7	14,0
Экономикалық тұрғыдан енжар халық, мың адам	1 295,9	1 295,3	1 210,1	536,3	544,3	524,7	759,5	751,0	685,4
Халықтың экономикалық тұрғыдан енжарлығының (әрекетсіздігінің) деңгейі, %	22,7	22,4	22,1	19,7	19,7	20,1	25,5	24,9	24,0

### Экономикалық тұрғыдан белсенді қала халқы жас топтары бойынша

мың адам

	Барлығы			соның ішінде					
				ерлер			әйелдер		
	2005	2006	2007	2005	2006	2007	2005	2006	2007
Экономикалық тұрғыдан белсенді халық - барлығы	4 407,7	4 490,8	4 253,5	2 184,4	2 222,4	2 086,9	2 223,3	2 268,4	2 166,6
соның ішінде жасы:									
16-19	123,1	127,0	94,3	66,7	72,4	56,5	56,4	54,5	37,8
20-24	511,4	523,1	454,5	268,4	272,2	232,0	243,0	251,0	222,5
25-29	625,6	642,4	669,2	314,1	323,8	333,1	311,5	318,6	336,1
30-34	703,7	697,9	664,2	345,1	340,7	317,5	358,7	357,2	346,7
35-39	543,7	556,4	533,4	273,4	279,0	266,0	270,3	277,4	267,4
40-44	623,9	590,9	528,1	294,0	273,2	243,8	329,8	317,7	284,3
45-49	580,9	616,8	584,3	271,2	284,3	270,2	309,8	332,4	314,1
50-54	438,2	454,0	438,6	206,0	220,2	203,6	232,2	233,8	235,0
55-58	208,8	232,0	230,4	97,1	106,3	107,8	111,7	125,7	122,6
59-63	48,5	50,3	56,4	48,5	50,3	56,4	-	-	-

### Қала халқының экономикалық тұрғыдан белсенділігінің деңгейі жас топтары бойынша

пайызбен

	Барлығы			соның ішінде					
				ерлер			әйелдер		
	2005	2006	2007	2005	2006	2007	2005	2006	2007
Экономикалық тұрғыдан белсенді халық – барлығы	77,3	77,6	77,9	80,3	80,3	79,9	74,5	75,1	76,0
соның ішінде жасы:									
16-19	17,7	19,0	15,6	18,1	20,6	18,0	17,3	17,3	12,9
20-24	67,3	64,7	60,9	72,0	68,3	62,0	62,8	61,1	59,8
25-29	88,4	88,5	91,3	95,4	94,6	95,0	82,3	83,0	88,0
30-34	91,6	90,4	91,4	97,9	96,5	96,9	86,4	85,2	86,9
35-39	92,2	92,9	93,1	96,8	97,0	97,6	87,9	89,1	88,9
40-44	92,0	92,3	92,3	96,0	95,6	94,9	88,7	89,5	90,1
45-49	90,6	91,5	92,5	93,3	93,5	95,2	88,4	89,9	90,3
50-54	86,5	86,6	86,7	91,5	90,5	89,3	82,5	83,3	84,5
55-58	74,5	78,3	79,9	83,8	85,9	86,6	68,0	72,8	74,7
59-63	62,7	65,1	70,5	62,7	65,1	70,5	-	-	-

### Экономикалық тұрғыдан белсенді қала халқы білім деңгейі бойынша

мың адам

	Барлығы			соның ішінде					
				ерлер			әйелдер		
	2005	2006	2007	2005	2006	2007	2005	2006	2007
Экономикалық тұрғыдан белсенді халық – барлығы	4 407,7	4 490,8	4 253,5	2 184,4	2 222,4	2 086,9	2 223,3	2 268,4	2 166,6
олардан білімі барлар:									
жоғары	1 308,8	1 389,4	1 399,6	592,8	619,0	626,8	716,0	770,4	772,8
аяқталмаған жоғары	195,7	204,5	180,9	92,8	107,9	89,0	102,9	96,5	91,9
орта кәсіптік (арнаулы)	1 433,5	1 386,7	1 382,0	676,0	666,9	667,0	757,5	719,8	715,0
бастауыш кәсіптік	578,5	599,7	543,3	351,2	361,6	318,7	227,3	238,1	224,6
жалпы орта	784,8	804,6	667,3	410,3	409,4	337,8	374,6	395,2	329,6
жалпы негізгі	96,3	96,3	75,1	56,5	52,0	44,8	39,8	44,2	30,3
жалпы бастауыш	10,1	9,7	5,2	4,8	5,6	2,8	5,3	4,1	2,4

### Жұмыспен қамтылған қала халқы жас топтары бойынша

мың адам

	Барлығы			соның ішінде					
				ерлер			әйелдер		
	2005	2006	2007	2005	2006	2007	2005	2006	2007
Жұмыспен қамтылған халық – барлығы	4 006,4	4 102,5	3 906,0	2 022,6	2 067,9	1 954,4	1 983,8	2 034,6	1 951,6
соның ішінде жасы:									
16-19	101,6	109,5	79,1	53,0	63,9	47,7	48,6	45,6	31,4
20-24	431,4	448,4	400,9	229,2	239,3	208,4	202,2	209,0	192,5
25-29	562,4	569,7	598,6	290,8	293,0	306,7	271,6	276,8	291,9
30-34	648,7	646,2	612,3	327,4	321,0	299,9	321,3	325,2	312,3
35-39	502,1	520,1	501,4	259,1	265,7	254,9	243,0	254,4	246,5
40-44	582,0	547,9	494,3	280,1	258,2	231,6	301,9	289,8	262,7
45-49	535,3	577,6	547,5	253,4	272,9	259,1	281,9	304,7	288,4
50-54	401,8	423,6	408,9	192,7	207,7	194,2	209,1	215,9	214,7
55-58	195,3	213,4	211,5	91,0	100,2	100,3	104,3	113,2	111,3
59-63	45,9	46,2	51,7	45,9	46,2	51,7	-	-	-

### Қала халқының жұмыспен қамтылу деңгейі жынысы бойынша

пайызбен

	Барлығы			соның ішінде					
				ерлер			әйелдер		
	2005	2006	2007	2005	2006	2007	2005	2006	2007
Жұмыспен қамтылу деңгейі пайызбен:									
еңбекке жарамды жастағы халыққа	70,2	70,9	71,5	74,3	74,7	74,8	66,5	67,4	68,4
экономикалық тұрғыдан белсенді халыққа	90,9	91,4	91,8	92,6	93,1	93,7	89,2	89,7	90,1

### Қала халқының жұмыспен қамтылу деңгейі жас топтары бойынша

пайызбен

	Жұмыспен қамтылу деңгейі					
	еңбекке жарамды жастағы халыққа			экономикалық тұрғыдан белсенді халыққа		
	2005	2006	2007	2005	2006	2007
Жұмыспен қамтылған халық – барлығы	70,2	70,9	71,5	90,9	91,4	91,8
соның ішінде жасы:						
16-19	14,6	16,4	13,0	82,5	86,2	83,8
20-24	56,8	55,4	53,7	84,4	85,7	88,2
25-29	79,5	78,5	81,7	89,9	88,7	89,4
30-34	84,5	83,7	84,3	92,2	92,6	92,2
35-39	85,1	86,8	87,5	92,3	93,5	94,0
40-44	85,8	85,5	86,3	93,3	92,7	93,6
45-49	83,5	85,7	86,7	92,1	93,6	93,7
50-54	79,4	80,8	80,8	91,7	93,3	93,2
55-58	69,7	72,0	73,3	93,5	92,0	91,8
59-63	59,4	59,8	64,6	94,8	91,8	91,7

### Жұмыспен қамтылған қала халқы білім деңгейі бойынша

мың адам

	Барлығы			соның ішінде					
				ерлер			әйелдер		
	2005	2006	2007	2005	2006	2007	2005	2006	2007
Жұмыспен қамтылған халық – барлығы	4 006,4	4 102,5	3 906,0	2 022,6	2 067,9	1 954,4	1 983,8	2 034,6	1 951,6
олардан білімі барлар:									
жоғары	1 244,9	1 320,0	1 332,7	568,5	597,2	608,5	676,4	722,8	724,3
аяқталмаған жоғары	169,3	176,4	158,5	83,3	94,4	78,6	85,9	82,0	79,9
орта кәсіптік (арнаулы)	1 309,2	1 273,4	1 277,4	634,8	625,8	630,6	674,5	647,6	646,8
бастауыш кәсіптік	528,7	548,9	498,4	324,4	337,5	298,6	204,3	211,4	199,8
жалпы орта	666,1	693,9	573,9	359,9	362,8	299,1	306,2	331,1	274,8
жалпы негізгі	81,2	82,0	61,1	48,2	45,5	36,8	33,0	36,5	24,3
жалпы бастауыш	7,0	8,0	4,1	3,4	4,7	2,2	3,6	3,3	1,8

## Қала халқының жұмыспен қамтылу деңгейі білімі бойынша

пайызбен

	Жұмыспен қамтылғандық деңгейі					
	еңбекке жарамды жастағы халыққа			экономикалық тұрғыдан белсенді халыққа		
	2005	2006	2007	2005	2006	2007
Жұмыспен қамтылған халық - барлығы	70,2	70,9	71,5	90,9	91,4	91,8
олардан білімі барлар:						
жоғары	88,3	87,9	88,3	95,1	95,0	95,2
аяқталмаған жоғары	43,3	44,7	43,6	86,5	86,3	87,6
орта кәсіптік (арнаулы)	81,1	81,4	82,5	91,3	91,8	92,4
бастауыш кәсіптік	79,3	80,2	79,4	91,4	91,5	91,7
жалпы орта	54,4	54,7	53,7	84,9	86,2	86,0
жалпы негізгі	22,7	24,7	19,4	84,4	85,2	81,3
жалпы бастауыш	18,2	20,1	13,4	69,3	83,1	78,4

## Жұмыспен қамтылған қала халқы экономикалық қызмет түрлері бойынша

мың адам

	Барлығы			соның ішінде					
				ерлер			әйелдер		
	2005	2006	2007	2005	2006	2007	2005	2006	2007
Жұмыспен қамтылған халық - барлығы	4 006,4	4 102,5	3 906,0	2 022,6	2 067,9	1 954,4	1 983,8	2 034,6	1 951,6
соның ішінде:									
Ауыл шаруашылығы, аңшылық және орман шаруашылығы	324,7	314,2	219,3	149,0	150,6	106,1	175,7	163,6	113,1
Балық аулау, балық өсіру	4,3	6,7	3,5	3,4	3,3	2,4	0,9	3,4	1,1
Өнеркәсіп	778,2	780,5	748,3	513,2	513,1	488,8	265,0	267,4	259,4
соның ішінде:									
кен өндіру өнеркәсібі	159,5	161,9	138,6	118,5	113,3	99,1	41,1	48,5	39,5
өңдеу өнеркәсібі	481,0	486,7	483,6	302,8	307,1	304,8	178,2	179,6	178,8
электр энергиясын, газ бен су өндіру және бөлу	137,6	131,9	126,1	92,0	92,7	85,0	45,7	39,2	41,1
Құрылыс	323,8	354,4	378,3	250,6	266,0	271,0	73,2	88,4	107,3
Сауда; автомобильдерді, тұрмыстық бұйымдар мен жеке пайдаланатын заттарды жөндеу	750,9	762,2	729,6	293,3	293,0	279,2	457,6	469,2	450,4
Қонақ үйлер мен мейрамханалар	71,0	74,3	74,4	18,1	19,3	21,9	52,9	55,0	52,5
Көлік және байланыс	383,0	392,5	373,5	276,8	277,5	267,7	106,2	115,0	105,9
Қаржы қызметі	57,8	64,1	78,7	20,7	24,3	31,1	37,0	39,7	47,5
Жылжымайтын мүлікпен операциялар, жалға беру және тұтынушыларға қызмет көрсету	256,0	279,4	298,2	136,8	146,2	145,9	119,2	133,2	152,3
Мемлекеттік басқару	248,4	249,1	238,5	148,2	145,1	136,4	100,2	103,9	102,1
Білім беру	394,4	412,3	386,2	90,5	98,0	89,0	303,8	314,3	297,2
Денсаулық сақтау және әлеуметтік қызмет көрсету	244,3	244,3	225,7	44,2	55,3	50,0	200,2	188,9	175,7
Коммуналдық, әлеуметтік және дербес қызмет көрсету	153,2	155,2	139,7	73,6	72,4	61,4	79,6	82,7	78,3
Үй шаруашылығын жүргізу бойынша қызмет көрсету	16,2	13,3	12,0	4,1	3,7	3,3	12,1	9,5	8,8

## Жұмыссыз қала халқы жас топтары бойынша

мың адам

	Барлығы			соның ішінде					
				ерлер			әйелдер		
	2005	2006	2007	2005	2006	2007	2005	2006	2007
Жұмыссыз халық - барлығы	401,3	388,3	347,4	161,9	154,5	132,5	239,4	233,8	215,0
соның ішінде жасы:									
16-19	21,6	17,5	15,3	13,7	8,5	8,8	7,8	9,0	6,5
20-24	80,0	74,8	53,6	39,2	32,9	23,6	40,8	41,9	30,0
25-29	63,2	72,6	70,6	23,3	30,8	26,4	39,9	41,9	44,2
30-34	55,0	51,7	52,0	17,7	19,7	17,6	37,3	32,0	34,4
35-39	41,6	36,3	32,1	14,3	13,3	11,1	27,3	23,0	20,9
40-44	41,9	43,0	33,8	14,0	15,0	12,2	27,9	28,0	21,6
45-49	45,6	39,2	36,8	17,7	11,5	11,1	27,9	27,7	25,7
50-54	36,3	30,4	29,7	13,3	12,5	9,4	23,1	17,9	20,3
55-58	13,6	18,6	18,9	6,1	6,1	7,5	7,4	12,5	11,4
59-63	2,5	4,1	4,7	2,5	4,1	4,7	-	-	-

### Қала халқының жұмыссыздық деңгейі жас топтары бойынша

пайызбен

	Барлығы			соның ішінде					
				ерлер			әйелдер		
	2005	2006	2007	2005	2006	2007	2005	2006	2007
Жұмыссыз халық - барлығы	9,1	8,6	8,2	7,4	6,9	6,3	10,8	10,3	9,9
соның ішінде жасы:									
16-19	17,5	13,8	16,2	20,6	11,8	15,6	13,9	16,4	17,1
20-24	15,6	14,3	11,8	14,6	12,1	10,2	16,8	16,7	13,5
25-29	10,1	11,3	10,6	7,4	9,5	7,9	12,8	13,1	13,1
30-34	7,8	7,4	7,8	5,1	5,8	5,5	10,4	9,0	9,9
35-39	7,7	6,5	6,0	5,2	4,8	4,2	10,1	8,3	7,8
40-44	6,7	7,3	6,4	4,7	5,5	5,0	8,5	8,8	7,6
45-49	7,9	6,4	6,3	6,5	4,0	4,1	9,0	8,3	8,2
50-54	8,3	6,7	6,8	6,4	5,7	4,6	9,9	7,6	8,6
55-58	6,5	8,0	8,2	6,3	5,8	7,0	6,6	10,0	9,3
59-63	5,2	8,2	8,3	5,2	8,2	8,3	-	-	-

### Жұмыссыз қала халқы білім деңгейі бойынша

мың адам

	Барлығы			соның ішінде					
				ерлер			әйелдер		
	2005	2006	2007	2005	2006	2007	2005	2006	2007
Жұмыссыз халық - барлығы	401,3	388,3	347,4	161,9	154,5	132,5	239,4	233,8	215,0
олардан білімі барлар:									
жоғары	63,9	69,5	66,9	24,3	21,8	18,3	39,6	47,7	48,6
аяқталмаған жоғары	26,4	28,1	22,4	9,4	13,5	10,4	17,0	14,5	12,0
орта кәсіптік (арнаулы)	124,3	113,4	104,6	41,3	41,1	36,4	83,0	72,3	68,2
бастауыш кәсіптік	49,8	50,8	44,9	26,8	24,1	20,1	22,9	26,7	24,8
жалпы орта	118,7	110,7	93,5	50,3	46,6	38,7	68,4	64,1	54,7
жалпы негізгі	15,1	14,3	14,0	8,3	6,5	7,9	6,8	7,7	6,1
жалпы бастауыш	3,1	1,6	1,1	1,4	0,8	0,6	1,7	0,8	0,5

### Экономикалық тұрғыдан енжар қала халқы жас топтары бойынша

мың адам

	Барлығы			соның ішінде					
				ерлер			әйелдер		
	2005	2006	2007	2005	2006	2007	2005	2006	2007
Экономикалық тұрғыдан енжар халық - барлығы	1 295,9	1 295,3	1 210,1	536,3	544,3	524,7	759,5	751,0	685,4
соның ішінде жасы:									
16-19	572,2	540,5	511,9	301,8	278,9	257,3	270,4	261,6	254,6
20-24	248,4	285,7	292,0	104,5	126,1	142,2	143,9	159,6	149,8
25-29	82,0	83,9	63,4	15,0	18,6	17,4	67,0	65,3	46,0
30-34	64,2	74,3	62,4	7,5	12,5	10,2	56,7	61,8	52,3
35-39	46,3	42,6	39,8	9,1	8,6	6,5	37,2	34,0	33,3
40-44	54,3	49,6	44,3	12,2	12,5	13,2	42,2	37,2	31,1
45-49	60,1	57,4	47,1	19,5	19,8	13,5	40,6	37,5	33,6
50-54	68,2	70,1	67,5	19,1	23,1	24,3	49,1	47,0	43,2
55-58	71,3	64,4	58,1	18,8	17,4	16,7	52,5	47,0	41,5
59-63	28,8	26,9	23,6	28,8	26,9	23,6	-	-	-

## Қала халқының экономикалық тұрғыдан енжарлығының деңгейі жас топтары бойынша

пайызбен

	Барлығы			соның ішінде					
				ерлер			әйелдер		
	2005	2006	2007	2005	2006	2007	2005	2006	2007
Экономикалық тұрғыдан енжар халық - барлығы	22,7	22,4	22,1	19,7	19,7	20,1	25,5	24,9	24,0
соның ішінде жасы:									
16-19	82,3	81,0	84,4	81,9	79,4	82,0	82,7	82,7	87,1
20-24	32,7	35,3	39,1	28,0	31,7	38,0	37,2	38,9	40,2
25-29	11,6	11,5	8,7	4,6	5,4	5,0	17,7	17,0	12,0
30-34	8,4	9,6	8,6	2,1	3,5	3,1	13,6	14,8	13,1
35-39	7,8	7,1	6,9	3,2	3,0	2,4	12,1	10,9	11,1
40-44	8,0	7,7	7,7	4,0	4,4	5,1	11,3	10,5	9,9
45-49	9,4	8,5	7,5	6,7	6,5	4,8	11,6	10,1	9,7
50-54	13,5	13,4	13,3	8,5	9,5	10,7	17,5	16,7	15,5
55-58	25,5	21,7	20,1	16,2	14,1	13,4	32,0	27,2	25,3
59-63	37,3	34,9	29,5	37,3	34,9	29,5	-	-	-

## 6.6. Ауыл халқы

### Ауылдағы еңбек рыногының негізгі индикаторлары

мың адам

	Барлығы			соның ішінде					
				ерлер			әйелдер		
	2005	2006	2007	2005	2006	2007	2005	2006	2007
Экономикалық тұрғыдан белсенді халық, мың адам	3 314,8	3 351,5	3 788,0	1 780,2	1 779,1	2 017,6	1 534,5	1 572,5	1 770,4
Халықтың экономикалық тұрғыдан белсенділігінің деңгейі, %	82,6	83,0	83,4	85,8	85,2	86,1	79,2	80,6	80,6
Жұмыспен қамтылған халық, мың адам	3 079,4	3 119,0	3 540,3	1 673,0	1 671,3	1 905,9	1 406,3	1 447,7	1 634,4
Жұмыспен қамту деңгейі, %-бен:									
еңбекке жарамды жастағы халыққа	76,7	77,2	78,0	80,6	80,0	81,3	72,5	74,2	74,4
экономикалық тұрғыдан белсенді халыққа	92,9	93,1	93,5	94,0	93,9	94,5	91,6	92,1	92,3
Жалдамалы қызметкерлер, мың адам	1 440,8	1 461,1	1 746,3	849,9	826,3	987,3	590,9	634,8	759,0
Жұмыспен қамтылған халық санындағы үлесі, %	46,8	46,8	49,3	50,8	49,4	51,8	42,0	43,9	46,4
Өз бетінше жұмыспен қамтылғандар, мың адам	1 638,6	1 657,9	1 794,0	823,1	845,0	918,6	815,5	812,9	875,3
Жұмыспен қамтылған халық санындағы үлесі, %	53,2	53,2	50,7	49,2	50,6	48,2	58,0	56,1	53,6
Жұмыссыз халық, мың адам	235,4	232,5	247,7	107,2	107,7	111,7	128,2	124,8	136,0
Жұмыссыздық деңгейі, %	7,1	6,9	6,5	6,0	6,1	5,5	8,4	7,9	7,7
Жастар жұмыссыздығының деңгейі, % (16-24 жастағылар)	11,2	10,5	7,3	10,0	8,5	6,8	13,0	13,0	8,0
Экономикалық тұрғыдан енжар халық, мың адам	698,7	688,7	752,0	294,5	309,1	326,1	404,2	379,6	425,8
Халықтың экономикалық тұрғыдан енжарлығының (өрекетсіздігінің) деңгейі, %	17,4	17,0	16,6	14,2	14,8	13,9	20,8	19,4	19,4

### Экономикалық тұрғыдан белсенді ауыл халқы жас топтары бойынша

мың адам

	Барлығы			соның ішінде					
				ерлер			әйелдер		
	2005	2006	2007	2005	2006	2007	2005	2006	2007
Экономикалық тұрғыдан белсенді халық - барлығы	3 314,8	3 351,5	3 788,0	1 780,2	1 779,1	2 017,6	1 534,5	1 572,5	1 770,4
соның ішінде жасы:									
16-19	259,6	241,5	245,2	156,2	138,3	149,8	103,4	103,1	95,5
20-24	453,7	479,5	542,4	253,5	267,0	296,0	200,1	212,5	246,4
25-29	489,3	492,6	542,8	270,0	264,0	297,8	219,3	228,6	245,0
30-34	474,1	471,0	547,9	239,8	243,5	277,5	234,3	227,6	270,4
35-39	365,7	354,9	405,6	194,0	181,2	207,4	171,7	173,7	198,2
40-44	420,6	410,4	453,9	211,9	205,7	228,6	208,6	204,8	225,3
45-49	382,7	405,4	465,8	196,9	211,4	241,0	185,8	194,0	224,8
50-54	279,0	292,7	342,7	139,9	143,4	169,2	139,2	149,2	173,5
55-58	150,9	160,1	180,5	78,8	81,1	89,2	72,1	79,0	91,3
59-63	39,1	43,5	61,2	39,1	43,5	61,2	-	-	-

### Ауыл халқының экономикалық тұрғыдан белсенділігінің деңгейі жас топтары бойынша

пайызбен

	Барлығы			соның ішінде					
				ерлер			әйелдер		
	2005	2006	2007	2005	2006	2007	2005	2006	2007
Экономикалық тұрғыдан белсенді халық - барлығы	82,6	83,0	83,4	85,8	85,2	86,1	79,2	80,6	80,6
соның ішінде жасы:									
16-19	43,6	41,6	39,0	49,6	45,0	45,0	36,9	37,8	32,2
20-24	83,0	84,4	82,7	86,7	86,2	85,5	78,8	82,2	79,6
25-29	91,4	92,0	92,5	94,5	95,3	95,5	87,9	88,4	89,1
30-34	93,0	92,4	93,3	95,2	94,7	95,3	90,9	90,0	91,3
35-39	94,0	94,3	94,9	96,1	96,3	96,6	91,8	92,2	93,2
40-44	94,5	94,9	94,9	95,6	95,2	96,3	93,4	94,6	93,5
45-49	92,8	92,6	94,7	94,9	94,7	96,1	90,7	90,4	93,1
50-54	87,9	89,3	90,3	91,5	92,1	92,3	84,4	86,8	88,4
55-58	73,3	77,3	80,6	89,0	90,7	92,4	61,5	67,1	71,6
59-63	68,3	67,9	77,1	68,3	67,9	77,1	-	-	-

### Экономикалық тұрғыдан белсенді ауыл халқы білім деңгейі бойынша

мың адам

	Барлығы			соның ішінде					
				ерлер			әйелдер		
	2005	2006	2007	2005	2006	2007	2005	2006	2007
Экономикалық тұрғыдан белсенді халық - барлығы	3 314,8	3 351,5	3 788,0	1 780,2	1 779,1	2 017,6	1 534,5	1 572,5	1 770,4
олардан білімі барлар:									
жоғары	318,0	346,8	430,3	149,5	155,3	194,6	168,5	191,5	235,7
аяқталмаған жоғары	76,9	81,1	93,4	31,4	37,9	40,7	45,5	43,2	52,7
орта кәсіптік (арнаулы)	675,2	682,3	788,8	308,3	317,4	377,8	366,9	364,9	411,0
бастауыш кәсіптік	351,8	371,8	395,4	236,3	243,6	263,3	115,5	128,2	132,1
жалпы орта	1 639,1	1 615,0	1 814,5	907,5	886,3	984,6	731,6	728,7	829,9
жалпы негізгі	221,8	231,5	243,9	129,5	127,4	145,2	92,4	104,1	98,7
жалпы бастауыш	32,0	23,1	21,7	17,8	11,1	11,4	14,2	11,9	10,3

### Жұмыспен қамтылған ауыл халқы жас топтары бойынша

мың адам

	Барлығы			соның ішінде					
				ерлер			әйелдер		
	2005	2006	2007	2005	2006	2007	2005	2006	2007
Жұмыспен қамтылған халық - барлығы	3 079,4	3 119,0	3 540,3	1 673,0	1 671,3	1 905,9	1 406,3	1 447,7	1 634,4
соның ішінде жасы:									
16-19	229,8	214,3	224,6	140,6	125,0	135,9	89,2	89,3	88,7
20-24	403,3	431,2	505,3	228,3	245,9	279,6	175,0	185,3	225,7
25-29	449,2	452,9	493,5	252,1	244,2	276,1	197,1	208,7	217,4
30-34	442,0	442,5	509,1	225,7	229,7	260,9	216,4	212,8	248,2
35-39	346,4	333,4	380,4	186,0	173,3	197,0	160,4	160,1	183,4
40-44	402,5	389,3	431,4	205,5	196,3	219,6	196,9	193,1	211,9
45-49	363,9	386,1	442,0	188,5	202,5	231,8	175,4	183,6	210,2
50-54	265,0	277,0	325,2	135,2	135,6	161,6	129,9	141,4	163,5
55-58	140,6	150,8	170,3	74,5	77,4	84,9	66,1	73,4	85,4
59-63	36,6	41,4	58,5	36,6	41,4	58,5	-	-	-

### Ауыл халқының жұмыспен қамтылу деңгейі жынысы бойынша

пайызбен

	Барлығы			соның ішінде					
				ерлер			әйелдер		
	2005	2006	2007	2005	2006	2007	2005	2006	2007
Жұмыспен қамтылу деңгейі пайызбен:									
еңбекке жарамды жастағы халыққа	76,7	77,2	78,0	80,6	80,0	81,3	72,5	74,2	74,4
экономикалық тұрғыдан белсенді халыққа	92,9	93,1	93,5	94,0	93,9	94,5	91,6	92,1	92,3

### Ауыл халқының жұмыспен қамтылу деңгейі жас топтары бойынша

	Жұмыспен қамтылу деңгейі пайызбен:					
	еңбекке жарамды жастағы халыққа			экономикалық тұрғыдан белсенді халыққа		
	2005	2006	2007	2005	2006	2007
Жұмыспен қамтылған халық - барлығы	76,7	77,2	78,0	92,9	93,1	93,5
соның ішінде жасы:						
16-19	38,6	36,9	35,7	88,5	88,7	91,6
20-24	73,8	75,9	77,1	88,9	89,9	93,2
25-29	83,9	84,6	84,1	91,8	92,0	90,9
30-34	86,7	86,8	86,7	93,2	93,9	92,9
35-39	89,0	88,6	89,0	94,7	94,0	93,8
40-44	90,5	90,0	90,2	95,7	94,9	95,0
45-49	88,3	88,2	89,8	95,1	95,2	94,9
50-54	83,4	84,5	85,6	95,0	94,6	94,9
55-58	68,3	72,8	76,0	93,1	94,2	94,3
59-63	64,0	64,7	73,6	93,7	95,3	95,5

### Жұмыспен қамтылған ауыл халқы білім деңгейі бойынша

мың адам

	Барлығы			соның ішінде					
				ерлер			әйелдер		
	2005	2006	2007	2005	2006	2007	2005	2006	2007
Жұмыспен қамтылған халық - барлығы	3 079,4	3 119,0	3 540,3	1 673,0	1 671,3	1 905,9	1 406,3	1 447,7	1 634,4
олардан білімі барлар:									
жоғары	307,8	335,7	415,7	144,1	151,3	188,1	163,8	184,4	227,6
аяқталмаған жоғары	67,6	74,0	85,1	26,8	33,6	37,5	40,8	40,4	47,6
орта кәсіптік (арнаулы)	639,9	638,7	743,8	295,5	300,2	356,6	344,5	338,5	387,2
бастауыш кәсіптік	328,9	351,0	371,5	223,7	232,3	251,5	105,2	118,6	120,0
жалпы орта	1 503,7	1 492,2	1 680,6	845,9	828,8	926,6	657,8	663,4	754,0
жалпы негізгі	202,7	206,4	223,8	121,0	115,2	134,3	81,7	91,2	89,5
жалпы бастауыш	28,6	21,2	19,8	16,1	9,9	11,3	12,6	11,3	8,6



### Ауыл халқының жұмыспен қамтылу деңгейі білімі бойынша

	Жұмыспен қамтылғандық деңгейі					
	еңбекке жарамды жастағы халыққа			экономикалық тұрғыдан белсенді халыққа		
	2005	2006	2007	2005	2006	2007
Жұмыспен қамтылған халық - барлығы	76,7	77,2	78,0	92,9	93,1	93,5
олардан білімі барлар:						
жоғары	91,7	91,6	92,2	96,8	96,8	96,6
аяқталмаған жоғары	56,5	56,9	55,7	88,0	91,3	91,2
орта кәсіптік (арнаулы)	87,6	86,6	86,8	94,8	93,6	94,3
бастауыш кәсіптік	84,7	86,6	87,7	93,5	94,4	94,0
жалпы орта	76,8	77,6	78,6	91,7	92,4	92,6
жалпы негізгі	48,7	48,2	48,5	91,4	89,1	91,8
жалпы бастауыш	44,3	42,3	34,3	89,7	91,8	91,2

### Жұмыспен қамтылған ауыл халқы экономикалық қызмет түрлері бойынша

мың адам

	Барлығы			соның ішінде					
				ерлер			әйелдер		
	2005	2006	2007	2005	2006	2007	2005	2006	2007
Жұмыспен қамтылған халық - барлығы	3 079,4	3 119,0	3 540,3	1 673,0	1 671,3	1 905,9	1 406,3	1 447,7	1 634,4
соның ішінде:									
Ауыл шаруашылығы, аңшылық және орман шаруашылығы	1 877,4	1 871,5	2 019,4	1 042,3	1 033,2	1 112,7	835,1	838,3	906,7
Балық аулау, балық өсіру	13,0	9,5	13,1	11,0	8,4	11,1	2,0	1,1	2,0
Өнеркәсіп	108,6	118,3	169,6	81,6	86,2	122,6	27,1	32,1	47,0
соның ішінде:									
кен өндіру өнеркәсібі	24,3	24,6	54,1	20,4	19,6	43,7	3,9	5,0	10,4
өңдеу өнеркәсібі	55,5	63,9	81,3	38,8	43,6	53,9	16,7	20,3	27,5
электр энергиясын, газ бен су өндіру және бөлу	28,8	29,8	34,2	22,3	23,1	25,1	6,4	6,7	9,1
Құрылыс	89,1	102,1	136,0	76,6	79,8	111,7	12,5	22,3	24,3
Сауда; автомобильдерді, тұрмыстық бұйымдар мен жеке пайдаланатын заттарды жөндеу	273,6	287,4	327,6	124,3	127,3	143,6	149,3	160,1	184,0
Қонақ үйлер мен мейрамханалар	15,9	15,2	24,5	3,5	5,4	6,4	12,3	9,9	18,1
Көлік және байланыс	142,8	141,5	175,1	123,3	120,2	146,6	19,6	21,3	28,5
Қаржы қызметі	8,4	9,0	8,5	3,6	3,5	4,2	4,8	5,5	4,3
Жылжымайтын мүлікпен операциялар, жалға беру және тұтынушыларға қызмет көрсету	34,1	37,4	52,6	20,9	21,6	31,3	13,3	15,8	21,2
Мемлекеттік басқару	80,3	84,6	102,0	46,8	47,3	55,9	33,5	37,3	46,1
Білім беру	286,9	301,5	336,9	88,9	91,2	102,0	198,0	210,3	235,0
Денсаулық сақтау және әлеуметтік қызмет көрсету	81,0	84,3	105,7	20,4	23,4	29,5	60,6	60,9	76,2
Коммуналдық, әлеуметтік және дербес қызмет көрсету	48,2	40,9	52,9	21,8	20,2	25,2	26,4	20,8	27,7
Үй шаруашылығын жүргізу бойынша қызмет көрсету	19,9	15,8	16,3	8,1	3,6	3,0	11,9	12,2	13,2

### Жұмыссыз ауыл халқы жас топтары бойынша

мың адам

	Барлығы			соның ішінде					
				ерлер			әйелдер		
	2005	2006	2007	2005	2006	2007	2005	2006	2007
Жұмыссыз халық - барлығы	235,4	232,5	247,7	107,2	107,7	111,7	128,2	124,8	136,0
соның ішінде жасы:									
16-19	29,9	27,2	20,6	15,6	13,4	13,9	14,3	13,8	6,8
20-24	50,4	48,3	37,0	25,2	21,1	16,3	25,1	27,2	20,7
25-29	40,1	39,6	49,3	17,9	19,8	21,7	22,2	19,8	27,5
30-34	32,1	28,5	38,8	14,1	13,8	16,5	17,9	14,7	22,3
35-39	19,3	21,4	25,2	8,1	7,8	10,4	11,3	13,6	14,8
40-44	18,1	21,1	22,5	6,4	9,4	9,0	11,7	11,7	13,5
45-49	18,8	19,4	23,8	8,4	8,9	9,1	10,4	10,4	14,6
50-54	14,0	15,7	17,6	4,7	7,8	7,6	9,3	7,9	10,0
55-58	10,4	9,3	10,2	4,3	3,8	4,3	6,0	5,5	5,9
59-63	2,5	2,0	2,8	2,5	2,0	2,8	-	-	-

## Ауыл халқы жұмыссыздығының деңгейі жас топтары бойынша

пайызбен

	Барлығы			соның ішінде					
				ерлер			әйелдер		
	2005	2006	2007	2005	2006	2007	2005	2006	2007
Жұмыссыз халық - барлығы	7,1	6,9	6,5	6,0	6,1	5,5	8,4	7,9	7,7
соның ішінде жасы:									
16-19	11,5	11,3	8,4	10,0	9,7	9,3	13,8	13,4	7,1
20-24	11,1	10,1	6,8	10,0	7,9	5,5	12,6	12,8	8,4
25-29	8,2	8,0	9,1	6,6	7,5	7,3	10,1	8,7	11,2
30-34	6,8	6,1	7,1	5,9	5,7	6,0	7,7	6,5	8,2
35-39	5,3	6,0	6,2	4,1	4,3	5,0	6,6	7,8	7,5
40-44	4,3	5,1	5,0	3,0	4,6	3,9	5,6	5,7	6,0
45-49	4,9	4,8	5,1	4,3	4,2	3,8	5,6	5,4	6,5
50-54	5,0	5,4	5,1	3,4	5,4	4,5	6,7	5,3	5,8
55-58	6,9	5,8	5,7	5,5	4,7	4,9	8,4	7,0	6,4
59-63	6,3	4,7	4,5	6,3	4,7	4,5	-	-	-

## Ауылдағы жұмыссыз халық білім деңгейі бойынша

мың адам

	Барлығы			соның ішінде					
				ерлер			әйелдер		
	2005	2006	2007	2005	2006	2007	2005	2006	2007
Жұмыссыз халық - барлығы	235,4	232,5	247,7	107,2	107,7	111,7	128,2	124,8	136,0
олардан білімі барлар:									
жоғары	10,2	11,1	14,6	5,5	4,0	6,5	4,7	7,1	8,1
аяқталмаған жоғары	9,3	7,1	8,3	4,6	4,3	3,2	4,7	2,8	5,1
орта кәсіптік (арнаулы)	35,3	43,6	45,0	12,8	17,2	21,2	22,5	26,4	23,7
бастауыш кәсіптік	22,9	20,9	23,9	12,6	11,3	11,8	10,3	9,6	12,1
жалпы орта	135,4	122,8	133,9	61,6	57,5	57,9	73,8	65,3	76,0
жалпы негізгі	19,1	25,1	20,1	8,4	12,3	10,9	10,6	12,9	9,2
жалпы бастауыш	3,3	1,9	1,9	1,8	1,2	0,1	1,6	0,7	1,8

## Экономикалық тұрғыдан енжар ауыл халқы жас топтары бойынша

мың адам

	Барлығы			соның ішінде					
				ерлер			әйелдер		
	2005	2006	2007	2005	2006	2007	2005	2006	2007
Экономикалық тұрғыдан енжар халық - барлығы	698,7	688,7	752,0	294,5	309,1	326,1	404,2	379,6	425,8
соның ішінде жасы:									
16-19	335,2	339,4	383,7	158,6	169,4	182,9	176,6	170,0	200,8
20-24	92,9	88,9	113,4	39,0	42,8	50,1	53,8	46,1	63,2
25-29	46,0	43,1	44,2	15,8	13,0	14,1	30,2	30,1	30,1
30-34	35,6	38,9	39,3	12,1	13,7	13,6	23,5	25,2	25,8
35-39	23,3	21,6	21,8	7,9	7,0	7,3	15,4	14,7	14,5
40-44	24,4	22,0	24,5	9,7	10,3	8,8	14,7	11,7	15,8
45-49	29,6	32,3	26,3	10,5	11,8	9,7	19,1	20,5	16,7
50-54	38,6	35,0	37,0	12,9	12,4	14,2	25,7	22,6	22,8
55-58	54,9	47,1	43,5	9,7	8,4	7,3	45,2	38,7	36,2
59-63	18,2	20,6	18,2	18,2	20,6	18,2	-	-	-

## Ауыл халқының экономикалық тұрғыдан енжарлығының деңгейі жас топтары бойынша

пайызбен

	Барлығы			соның ішінде					
				ерлер			әйелдер		
	2005	2006	2007	2005	2006	2007	2005	2006	2007
Экономикалық тұрғыдан енжар халық - барлығы	17,4	17,0	16,6	14,2	14,8	13,9	20,8	19,4	19,4
соның ішінде жасы:									
16-19	56,4	58,4	61,0	50,4	55,0	55,0	63,1	62,2	67,8
20-24	17,0	15,6	17,3	13,3	13,8	14,5	21,2	17,8	20,4
25-29	8,6	8,0	7,5	5,5	4,7	4,5	12,1	11,6	10,9
30-34	7,0	7,6	6,7	4,8	5,3	4,7	9,1	10,0	8,7
35-39	6,0	5,7	5,1	3,9	3,7	3,4	8,2	7,8	6,8
40-44	5,5	5,1	5,1	4,4	4,8	3,7	6,6	5,4	6,5
45-49	7,2	7,4	5,3	5,1	5,3	3,9	9,3	9,6	6,9
50-54	12,1	10,7	9,7	8,5	7,9	7,7	15,6	13,2	11,6
55-58	26,7	22,7	19,4	11,0	9,3	7,6	38,5	32,9	28,4
59-63	31,7	32,1	22,9	31,7	32,1	22,9	-	-	-

## 1. ЭКОНОМИЧЕСКИ АКТИВНОЕ НАСЕЛЕНИЕ

### 1.1. Индикаторы рынка труда Республики Казахстан

Основные индикаторы рынка труда

	1996	1997	1998	1999	2000	2001
<b>Экономически активное население, тыс. человек</b>	7 489,5	7 440,1	7 052,6	7 055,4	7 107,4	7 479,1
Уровень экономической активности населения, %	68,7	68,8	65,9	66,0	66,0	70,2
Занятое население, тыс. человек	6 518,9	6 472,3	6 127,6	6 105,4	6 201,0	6 698,8
Уровень занятости, в % к:						
населению в возрасте 15 лет и старше	59,8	59,9	57,3	57,1	57,6	62,9
экономически активному населению	87,0	87,0	86,9	86,5	87,2	89,6
Наемные работники, тыс. человек	4 918,4	4 271,3	3 783,0	3 354,2	3 504,4	3 863,3
Доля в численности занятого населения, %	75,4	66,0	61,7	54,9	56,5	57,7
Самостоятельно занятые, тыс. человек	1 600,5	2 201,0	2 344,6	2 751,2	2 696,6	2 835,5
Доля в численности занятого населения, %	24,6	34,0	38,3	45,1	43,5	42,3
Безработное население, тыс. человек	970,6	967,8	925,0	950,0	906,4	780,3
Уровень безработицы, %	13,0	13,0	13,1	13,5	12,8	10,4
Численность граждан, обратившихся в органы занятости в поисках работы, тыс. человек	562,0	533,6	537,3	362,4	368,2	332,7
Численность граждан, трудоустроенных органами занятости, тыс. человек	100,4	96,4	105,3	72,9	127,7	143,1
Численность граждан, зарегистрированных в качестве безработных, тыс. человек	282,4	257,5	251,9	251,4	231,4	216,1
Доля зарегистрированных безработных в численности экономически активного населения, %	4,2	3,8	3,7	3,9	3,7	2,9
<b>Экономически неактивное население, тыс. человек</b>	3 417,7	3 368,8	3 649,9	3 639,5	3 655,2	3 175,8
Уровень экономической неактивности (пассивности) населения, %	31,3	31,2	34,1	34,0	34,0	29,8

продолжение

	2002	2003	2004	2005	2006	2007
<b>Экономически активное население, тыс. человек</b>	7 399,7	7 657,3	7 840,6	7 901,7	8 028,9	8 228,3
Уровень экономической активности населения, %	70,1	70,0	69,9	69,4	69,7	70,4
Занятое население, тыс. человек	6 708,9	6 985,2	7 181,8	7 261,0	7 403,5	7 631,1
Уровень занятости, в % к:						
населению в возрасте 15 лет и старше	63,6	63,9	64,0	63,8	64,3	65,3
экономически активному населению	90,7	91,2	91,6	91,9	92,2	92,7
Наемные работники, тыс. человек	4 030,2	4 229,6	4 469,9	4 640,5	4 776,6	4 973,5
Доля в численности занятого населения, %	60,1	60,6	62,2	63,9	64,5	65,2
Самостоятельно занятые, тыс. человек	2 678,7	2 755,6	2 711,9	2 620,4	2 626,9	2 657,6
Доля в численности занятого населения, %	39,9	39,4	37,8	36,1	35,5	34,8
Безработное население, тыс. человек	690,7	672,1	658,8	640,7	625,4	597,2
Уровень безработицы, %	9,3	8,8	8,4	8,1	7,8	7,3
Численность граждан, обратившихся в органы занятости в поисках работы, тыс. человек	362,8	273,5	282,0	262,5	264,4	236,3
Численность граждан, трудоустроенных органами занятости, тыс. человек	148,6	154,6	167,5	184,7	204,7	211,2
Численность граждан, зарегистрированных в качестве безработных, тыс. человек	193,7	142,8	117,7	94,0	75,1	54,7
Доля зарегистрированных безработных в численности экономически активного населения, %	2,6	1,8	1,5	1,2	0,9	0,7
<b>Экономически неактивное население, тыс. человек</b>	3 155,3	3 278,6	3 383,4	3 476,9	3 493,9	3 463,2
Уровень экономической неактивности (пассивности) населения, %	29,9	30,0	30,1	30,6	30,3	29,6

### Занятое население

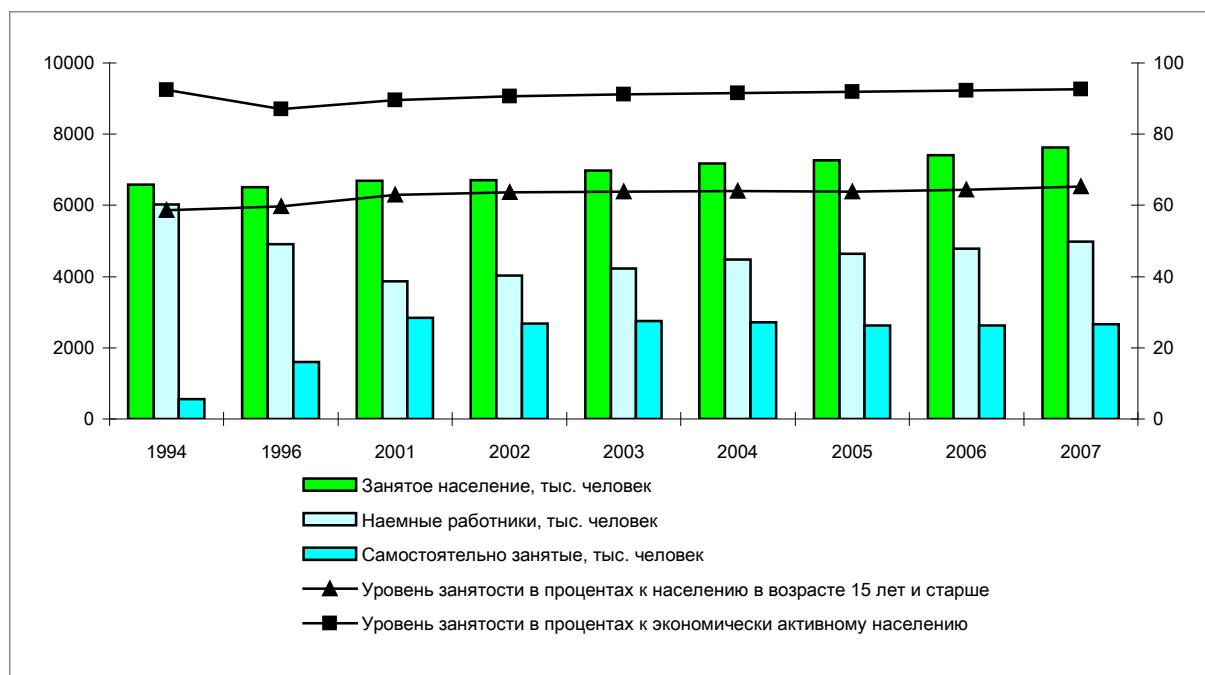

### Изменение индикаторов рынка труда

в процентах к предыдущему году

	1996	1997	1998	1999	2000	2001
<b>Экономически активное население</b>	101,8	99,3	94,8	100,0	100,7	105,2
Занятое население	99,5	99,3	94,7	99,6	101,6	108,0
Наемные работники	90,0	86,8	88,6	88,7	104,5	110,2
Самостоятельно занятые	147,5	137,5	106,5	117,3	98,0	105,2
Безработное население	120,1	99,7	95,6	102,7	95,4	86,1
Численность граждан, обратившихся в органы занятости в поисках работы	159,7	94,9	100,7	67,4	101,6	90,4
Численность граждан, трудоустроенных органами занятости	108,9	96,0	109,2	69,2	175,2	112,1
Численность граждан, зарегистрированных в качестве безработных	202,3	91,2	97,8	99,8	92,0	93,4
<b>Экономически неактивное население</b>	93,4	98,6	108,3	99,7	100,4	86,9

продолжение

	2002	2003	2004	2005	2006	2007
<b>Экономически активное население</b>	98,9	103,5	102,4	100,8	101,6	102,5
Занятое население	100,2	104,1	102,8	101,1	102,0	103,1
Наемные работники	104,3	104,9	105,7	103,8	102,9	104,1
Самостоятельно занятые	94,5	102,9	98,4	96,6	100,2	101,2
Безработное население	88,5	97,3	98,0	97,3	97,6	95,5
Численность граждан, обратившихся в органы занятости в поисках работы	109,0	75,4	103,1	93,1	100,7	89,4
Численность граждан, трудоустроенных органами занятости	103,8	104,0	108,3	110,3	110,9	103,2
Численность граждан, зарегистрированных в качестве безработных	89,6	73,7	82,4	79,9	79,9	72,8
<b>Экономически неактивное население</b>	99,4	103,9	103,2	102,8	100,5	99,1

### Безработное население

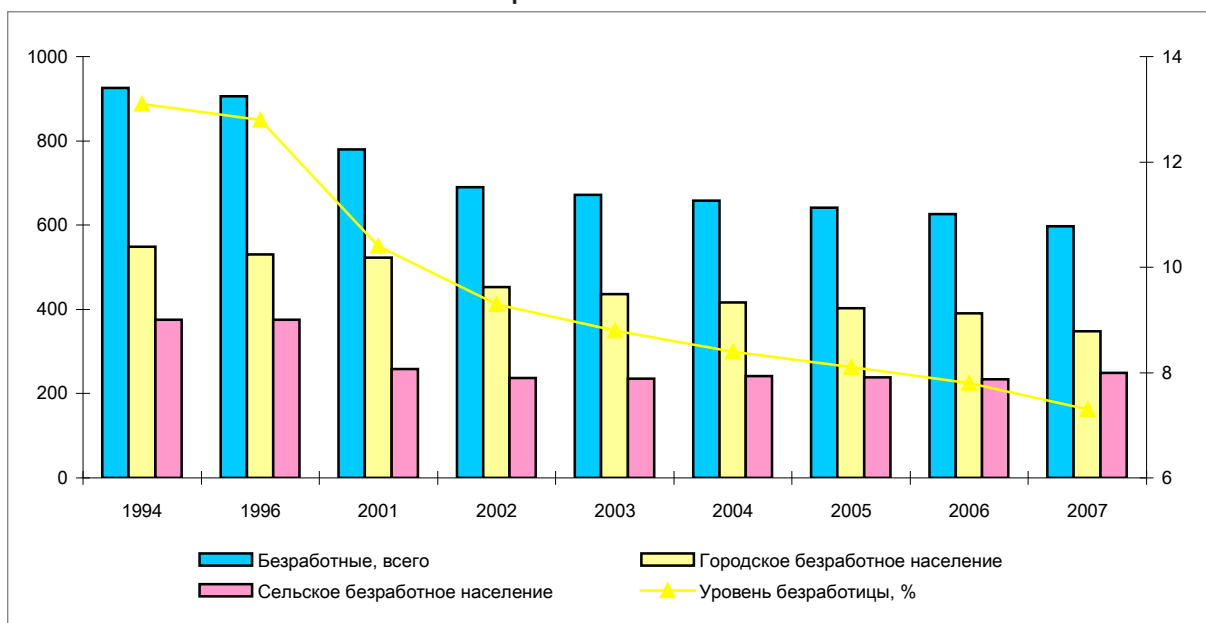

## 1.2. Экономически активное население

### Экономическая активность населения

	Экономически активное население, тыс. человек	в том числе		Уровень, в процентах		
		занятое	безработное	экономической активности	занятости	безработицы
1996	7 489,5	6 518,9	970,6	68,7	87,0	13,0
1997	7 440,1	6 472,3	967,8	68,8	87,0	13,0
1998	7 052,6	6 127,6	925,0	65,9	86,9	13,1
1999	7 055,4	6 105,4	950,0	66,0	86,5	13,5
2000	7 107,4	6 201,0	906,4	66,0	87,2	12,8
2001	7 479,1	6 698,8	780,3	70,2	89,6	10,4
2002	7 399,7	6 708,9	690,7	70,1	90,7	9,3
2003	7 657,3	6 985,2	672,1	70,0	91,2	8,8
2004	7 840,6	7 181,8	658,8	69,9	91,6	8,4
2005	7 901,7	7 261,0	640,7	69,4	91,9	8,1
2006	8 028,9	7 403,5	625,4	69,7	92,2	7,8
2007	8 228,3	7 631,1	597,2	70,4	92,7	7,3

### Экономическая активность молодежи (в возрасте 15-24 лет)

	Экономически активное население, тыс. человек	в том числе		Уровень, в процентах		
		занятое	безработное	экономической активности	занятости	безработицы
2001	1 256,5	1 016,1	240,3	55,5	80,9	19,1
2002	1 114,0	920,9	193,1	51,1	82,7	17,3
2003	1 298,3	1 109,8	188,5	50,6	85,5	14,5
2004	1 342,5	1 150,9	191,6	49,5	85,7	14,3
2005	1 372,7	1 189,1	183,6	49,4	86,6	13,4
2006	1 393,1	1 224,1	169,0	49,3	87,9	12,1
2007	1 349,4	1 222,7	126,8	48,0	90,6	9,4

## Экономически активное население по возрастным группам

тысяч человек

	Всего			в том числе					
				мужчины			женщины		
	2005	2006	2007	2005	2006	2007	2005	2006	2007
<b>Экономически активное население - всего</b>	7 901,7	8 028,9	8 228,3	4 035,0	4 071,5	4 167,3	3 866,7	3 957,4	4 061,0
в том числе в возрасте, лет:									
15	24,9	22,1	13,0	13,5	10,3	6,6	11,4	11,8	6,4
16-19	382,8	368,4	339,6	223,0	210,8	206,3	159,8	157,7	133,3
20-24	965,0	1 002,6	996,8	522,0	539,2	528,0	443,1	463,5	468,9
25-29	1 114,9	1 134,9	1 211,9	584,1	587,8	630,9	530,8	547,2	581,1
30-34	1 177,8	1 169,0	1 212,1	584,8	584,2	595,0	593,0	584,8	617,1
35-39	909,4	911,3	939,0	467,4	460,2	473,4	442,0	451,1	465,6
40-44	1 044,4	1 001,3	982,0	506,0	478,8	472,4	538,4	522,5	509,6
45-49	963,6	1 022,2	1 050,1	468,1	495,7	511,2	495,5	526,5	538,9
50-54	717,2	746,7	781,3	345,8	363,6	372,8	371,4	383,0	408,5
55-59	397,4	450,3	476,9	198,1	221,4	236,4	199,3	228,9	240,5
60-64	117,1	109,1	136,4	78,3	69,3	84,9	38,8	39,9	51,4
65 и старше	87,1	90,9	89,1	44,1	50,3	49,6	43,0	40,6	39,5

## Уровень экономической активности населения по возрастным группам

в процентах

	Всего			в том числе					
				мужчины			женщины		
	2005	2006	2007	2005	2006	2007	2005	2006	2007
<b>Экономически активное население - всего</b>	69,4	69,7	70,4	75,2	74,9	75,6	64,3	65,0	65,7
в том числе в возрасте, лет:									
15	13,5	10,9	7,5	14,4	9,9	7,5	12,5	11,9	7,6
16-19	29,7	29,5	27,5	32,6	32,0	31,9	26,3	26,8	22,6
20-24	73,9	72,8	71,1	78,4	76,2	73,3	69,1	69,3	68,8
25-29	89,7	89,9	91,8	95,0	94,9	95,2	84,5	85,2	88,4
30-34	92,2	91,2	92,3	96,8	95,7	96,2	88,1	87,0	88,8
35-39	92,9	93,4	93,8	96,5	96,7	97,2	89,4	90,3	90,7
40-44	93,0	93,3	93,4	95,9	95,5	95,6	90,4	91,4	91,6
45-49	91,5	91,9	93,5	94,0	94,0	95,7	89,2	90,1	91,5
50-54	87,0	87,7	88,2	91,5	91,1	90,6	83,2	84,6	86,1
55-59	71,4	74,6	76,2	85,1	86,5	88,0	61,5	65,9	67,3
60-64	31,7	32,6	39,9	50,7	51,7	61,3	18,1	19,9	25,3
65 и старше	7,4	7,6	7,3	10,3	11,4	11,2	5,8	5,3	5,1

## Экономически активное население по уровню образования

тысяч человек

	Всего			в том числе					
				мужчины			женщины		
	2005	2006	2007	2005	2006	2007	2005	2006	2007
<b>Экономически активное население - всего</b>	7 901,7	8 028,9	8 228,3	4 035,0	4 071,5	4 167,3	3 866,7	3 957,4	4 061,0
из них имеют образование:									
высшее	1 649,7	1 760,4	1 860,0	751,2	782,2	831,5	898,5	978,2	1 028,5
незаконченное высшее	273,6	287,6	276,7	124,5	146,7	130,6	149,1	140,9	146,1
среднее профессиональное (специальное)	2 136,0	2 098,7	2 206,1	995,4	993,7	1 053,3	1 140,6	1 105,1	1 152,9
начальное профессиональное	941,2	984,5	949,8	592,0	610,4	585,7	349,3	374,1	364,0
среднее общее	2 459,4	2 463,7	2 524,8	1 330,2	1 311,9	1 336,2	1 129,2	1 151,8	1 188,6
основное общее	364,6	369,7	355,2	205,7	196,9	204,5	158,9	172,8	150,6
начальное общее	77,2	64,3	55,8	36,0	29,7	25,6	41,2	34,6	30,2

### 1.3. Городское экономически активное население

#### Основные индикаторы рынка труда городского населения

	1996	1997	1998	1999	2000	2001
<b>Экономически активное население, тыс. человек</b>	4 658,9	4 530,5	4 350,0	4 318,9	4 322,8	4 162,3
Уровень экономической активности населения, %	72,8	71,3	69,2	68,9	68,8	66,5
Занятое население, тыс. человек	4 081,3	3 959,1	3 801,1	3 757,1	3 792,0	3 639,6
Уровень занятости, в % к:						
населению в возрасте 15 лет и старше	63,8	62,3	60,4	59,9	60,3	58,1
экономически активному населению	87,6	87,4	87,4	87,0	87,7	87,4
Наемные работники, тыс. человек	3 118,6	2 757,1	2 542,2	2 346,3	2 541,8	2 621,7
Доля в численности занятого населения, %	76,4	69,6	66,9	62,4	67,0	72,0
Самостоятельно занятые, тыс. человек	962,7	1 202,0	1 258,9	1 410,8	1 250,2	1 017,9
Доля в численности занятого населения, %	23,6	30,4	33,1	37,6	33,0	28,0
Безработное население, тыс. человек	577,6	571,4	548,9	561,8	530,8	522,7
Уровень безработицы, %	12,4	12,6	12,6	13,0	12,3	12,6
<b>Экономически неактивное население, тыс. человек</b>	1 739,4	1 819,6	1 938,2	1 948,2	1 961,7	2 099,3
Уровень экономической неактивности (пассивности) населения, %	27,2	28,7	30,8	31,1	31,2	33,5

продолжение

	2002	2003	2004	2005	2006	2007
<b>Экономически активное население, тыс. человек</b>	4 170,2	4 341,2	4 419,7	4 480,6	4 565,0	4 320,0
Уровень экономической активности населения, %	66,8	66,7	66,9	66,5	66,7	67,0
Занятое население, тыс. человек	3 716,8	3 905,0	4 002,9	4 077,9	4 174,2	3 971,8
Уровень занятости, в % к:						
населению в возрасте 15 лет и старше	59,6	60,0	60,6	60,5	61,0	61,6
экономически активному населению	89,1	90,0	90,6	91,0	91,4	91,9
Наемные работники, тыс. человек	2 752,4	2 921,1	3 042,4	3 192,8	3 305,2	3 214,1
Доля в численности занятого населения, %	74,1	74,8	76,0	78,3	79,2	80,9
Самостоятельно занятые, тыс. человек	964,5	984,0	960,5	885,1	869,0	757,7
Доля в численности занятого населения, %	25,9	25,2	24,0	21,7	20,8	19,1
Безработное население, тыс. человек	453,3	436,2	416,7	402,7	390,8	348,2
Уровень безработицы, %	10,9	10,0	9,4	9,0	8,6	8,1
<b>Экономически неактивное население, тыс. человек</b>	2 069,3	2 163,0	2 183,3	2 259,3	2 276,0	2 127,8
Уровень экономической неактивности (пассивности) населения, %	33,2	33,3	33,1	33,5	33,3	33,0

#### Изменение показателей рынка труда городского населения

в процентах к предыдущему году

	1996	1997	1998	1999	2000	2001
<b>Экономически активное население</b>	101,7	97,2	96,0	99,3	100,1	96,3
Занятое население	99,8	97,0	96,0	98,8	100,9	96,0
Наемные работники	91,0	88,4	92,2	92,3	108,3	103,1
Самостоятельно занятые	145,3	124,9	104,7	112,1	88,6	81,4
Безработное население	117,8	98,9	96,1	102,4	94,5	98,5
<b>Экономически неактивное население</b>	92,7	104,6	106,5	100,5	100,7	107,0

продолжение

	2002	2003	2004	2005	2006	2007
<b>Экономически активное население</b>	100,2	104,1	101,8	101,4	101,9	94,6
Занятое население	102,1	105,1	102,5	101,9	102,4	95,2
Наемные работники	105,0	106,1	104,2	104,9	103,5	97,2
Самостоятельно занятые	94,8	102,0	97,6	92,1	98,2	87,2
Безработное население	86,7	96,2	95,5	96,6	97,0	89,1
<b>Экономически неактивное население</b>	98,6	104,5	100,9	103,5	100,7	93,5

# Городское экономически активное население по возрастным группам

тыс. человек

	Всего			в том числе					
				мужчины			женщины		
	2005	2006	2007	2005	2006	2007	2005	2006	2007
<b>Экономически активное население - всего</b>	4 480,6	4 565,0	4 320,0	2 210,5	2 245,1	2 103,9	2 270,1	2 319,9	2 216,1
в том числе в возрасте, лет:									
15	8,4	7,0	3,0	4,9	2,6	1,3	3,4	4,5	1,7
16-19	123,1	127,0	94,3	66,7	72,4	56,5	56,4	54,5	37,8
20-24	511,4	523,1	454,5	268,4	272,2	232,0	243,0	251,0	222,5
25-29	625,6	642,4	669,2	314,1	323,8	333,1	311,5	318,6	336,1
30-34	703,7	697,9	664,2	345,1	340,7	317,5	358,7	357,2	346,7
35-39	543,7	556,4	533,4	273,4	279,0	266,0	270,3	277,4	267,4
40-44	623,9	590,9	528,1	294,0	273,2	243,8	329,8	317,7	284,3
45-49	580,9	616,8	584,3	271,2	284,3	270,2	309,8	332,4	314,1
50-54	438,2	454,0	438,6	206,0	220,2	203,6	232,2	233,8	235,0
55-59	228,8	263,8	262,1	109,0	125,1	125,4	119,8	138,7	136,7
60-64	62,0	53,2	63,2	42,7	35,2	41,2	19,3	18,0	22,0
65 и старше	31,0	32,4	25,0	15,0	16,4	13,2	16,0	16,1	11,7

## Уровень экономической активности городского населения по возрастным группам

в процентах

	Всего			в том числе					
				мужчины			женщины		
	2005	2006	2007	2005	2006	2007	2005	2006	2007
<b>Экономически активное население - всего</b>	66,5	66,7	67,0	72,1	72,2	72,1	61,8	62,2	62,8
в том числе в возрасте, лет:									
15	9,9	7,1	4,1	10,8	5,0	3,5	8,8	9,3	4,8
16-19	17,7	19,0	15,6	18,1	20,6	18,0	17,3	17,3	12,9
20-24	67,3	64,7	60,9	72,0	68,3	62,0	62,8	61,1	59,8
25-29	88,4	88,5	91,3	95,4	94,6	95,0	82,3	83,0	88,0
30-34	91,6	90,4	91,4	97,9	96,5	96,9	86,4	85,2	86,9
35-39	92,2	92,9	93,1	96,8	97,0	97,6	87,9	89,1	88,9
40-44	92,0	92,3	92,3	96,0	95,6	94,9	88,7	89,5	90,1
45-49	90,6	91,5	92,5	93,3	93,5	95,2	88,4	89,9	90,3
50-54	86,5	86,6	86,7	91,5	90,5	89,3	82,5	83,3	84,5
55-59	70,9	74,4	75,4	82,7	84,7	85,2	62,7	67,0	68,1
60-64	26,7	26,2	32,0	46,3	47,4	57,2	13,8	13,9	17,5
65 и старше	4,1	4,2	3,4	5,6	6,0	5,2	3,3	3,2	2,4

## Городское экономически активное население по уровню образования

тысяч человек

	Всего			в том числе					
				мужчины			женщины		
	2005	2006	2007	2005	2006	2007	2005	2006	2007
<b>Экономически активное население - всего</b>	4 480,6	4 565,0	4 320,0	2 210,5	2 245,1	2 103,9	2 270,1	2 319,9	2 216,1
из них имеют образование:									
высшее	1 325,0	1 406,5	1 420,6	598,1	624,0	632,5	726,9	782,5	788,1
незаконченное высшее	196,5	206,1	182,3	93,1	108,8	89,6	103,4	97,3	92,7
среднее профессиональное (специальное)	1 450,8	1 403,1	1 399,3	682,1	670,9	670,0	768,7	732,2	729,3
начальное профессиональное	583,5	605,7	548,9	353,4	363,8	320,3	230,1	242,0	228,6
среднее общее	797,2	817,5	677,4	414,5	412,7	340,2	382,7	404,7	337,2
основное общее	109,8	107,5	82,7	61,7	55,9	47,6	48,1	51,5	35,1
начальное общее	17,7	18,6	8,8	7,5	8,9	3,8	10,2	9,7	5,0



## 1.4. Сельское экономически активное население

### Основные индикаторы рынка труда сельского населения

	1996	1997	1998	1999	2000	2001
<b>Экономически активное население, тыс. человек</b>	2 830,6	2 909,6	2 702,6	2 736,5	2 784,6	3 316,9
Уровень экономической активности населения, %	62,8	65,3	61,2	61,8	62,2	75,5
Занятое население, тыс. человек	2 437,6	2 513,2	2 326,5	2 348,3	2 409,0	3 059,2
Уровень занятости, в % к:						
населению в возрасте 15 лет и старше	54,1	56,4	52,7	53,0	53,8	69,6
экономически активному населению	86,1	86,4	86,1	85,8	86,5	92,2
Наемные работники, тыс. человек	1 799,8	1 514,2	1 240,8	1 007,9	962,6	1 241,6
Доля в численности занятого населения, %	73,8	60,2	53,3	42,9	40,0	40,6
Самостоятельно занятые, тыс. человек	637,8	999,0	1 085,7	1 340,4	1 446,4	1 817,7
Доля в численности занятого населения, %	26,2	39,8	46,7	57,1	60,0	59,4
Безработное население, тыс. человек	393,0	396,4	376,1	388,2	375,6	257,6
Уровень безработицы, %	13,9	13,6	13,9	14,2	13,5	7,8
<b>Экономически неактивное население, тыс. человек</b>	1 678,3	1 549,2	1 711,7	1 691,3	1 693,5	1 076,5
Уровень экономической неактивности (пассивности) населения, %	37,2	34,7	38,8	38,2	37,8	24,5

продолжение

	2002	2003	2004	2005	2006	2007
<b>Экономически активное население, тыс. человек</b>	3 229,5	3 316,1	3 420,9	3 421,1	3 463,9	3 908,3
Уровень экономической активности населения, %	74,8	74,8	74,0	73,8	74,0	74,5
Занятое население, тыс. человек	2 992,1	3 080,2	3 178,8	3 183,1	3 229,3	3 659,3
Уровень занятости, в % к:						
населению в возрасте 15 лет и старше	69,3	69,5	68,8	68,6	69,0	69,8
экономически активному населению	92,6	92,9	92,9	93,0	93,2	93,6
Наемные работники, тыс. человек	1 277,9	1 308,6	1 427,5	1 447,7	1 471,5	1 759,4
Доля в численности занятого населения, %	42,7	42,5	44,9	45,5	45,6	48,1
Самостоятельно занятые, тыс. человек	1 714,2	1 771,6	1 751,4	1 735,4	1 757,9	1 899,9
Доля в численности занятого населения, %	57,3	57,5	55,1	54,5	54,4	51,9
Безработное население, тыс. человек	237,4	235,9	242,1	238,1	234,6	249,0
Уровень безработицы, %	7,4	7,1	7,1	7,0	6,8	6,4
<b>Экономически неактивное население, тыс. человек</b>	1 086,0	1 115,6	1 200,1	1 217,6	1 217,9	1 335,4
Уровень экономической неактивности (пассивности) населения, %	25,2	25,2	26,0	26,2	26,0	25,5

### Изменение показателей рынка труда сельского населения

в процентах к предыдущему году

	1996	1997	1998	1999	2000	2001
<b>Экономически активное население</b>	101,9	102,8	92,9	101,3	101,8	119,1
Занятое население	99,1	103,1	92,6	100,9	102,6	127,0
Наемные работники	88,3	84,1	81,9	81,2	95,5	129,0
Самостоятельно занятые	150,9	156,6	108,7	123,5	107,9	125,7
Безработное население	123,6	100,9	94,9	103,2	96,8	68,6
<b>Экономически неактивное население</b>	94,2	92,3	110,5	98,8	100,1	63,6

продолжение

	2002	2003	2004	2005	2006	2007
<b>Экономически активное население</b>	97,4	102,7	103,2	100,0	101,3	112,8
Занятое население	97,8	102,9	103,2	100,1	101,5	113,3
Наемные работники	102,9	102,4	109,1	101,4	101,6	119,6
Самостоятельно занятые	94,3	103,3	98,9	99,1	101,3	108,1
Безработное население	92,2	99,4	102,6	98,3	98,5	106,1
<b>Экономически неактивное население</b>	100,9	102,7	107,6	101,5	100,0	109,6

## Сельское экономически активное население по возрастным группам

тысяч человек

	Всего			в том числе					
				мужчины			женщины		
	2005	2006	2007	2005	2006	2007	2005	2006	2007
<b>Экономически активное население - всего</b>	3 421,1	3 463,9	3 908,3	1 824,6	1 826,4	2 063,5	1 596,5	1 637,5	1 844,8
в том числе в возрасте, лет:									
15	16,5	15,0	10,0	8,6	7,7	5,3	8,0	7,3	4,7
16-19	259,6	241,5	245,2	156,2	138,3	149,8	103,4	103,1	95,5
20-24	453,7	479,5	542,4	253,5	267,0	296,0	200,1	212,5	246,4
25-29	489,3	492,6	542,8	270,0	264,0	297,8	219,3	228,6	245,0
30-34	474,1	471,0	547,9	239,8	243,5	277,5	234,3	227,6	270,4
35-39	365,7	354,9	405,6	194,0	181,2	207,4	171,7	173,7	198,2
40-44	420,6	410,4	453,9	211,9	205,7	228,6	208,6	204,8	225,3
45-49	382,7	405,4	465,8	196,9	211,4	241,0	185,8	194,0	224,8
50-54	279,0	292,7	342,7	139,9	143,4	169,2	139,2	149,2	173,5
55-59	168,6	186,5	214,8	89,1	96,3	110,9	79,6	90,2	103,8
60-64	55,1	55,9	73,2	35,6	34,0	43,7	19,5	21,8	29,5
65 и старше	56,1	58,5	64,1	29,1	33,9	36,3	27,1	24,6	27,8

## Уровень экономической активности сельского населения по возрастным группам

в процентах

	Всего			в том числе					
				мужчины			женщины		
	2005	2006	2007	2005	2006	2007	2005	2006	2007
<b>Экономически активное население - всего</b>	73,8	74,0	74,5	79,4	78,6	79,6	68,2	69,4	69,6
в том числе в возрасте, лет:									
15	16,6	14,4	10,0	17,9	14,7	10,3	15,4	14,2	9,7
16-19	43,6	41,6	39,0	49,6	45,0	45,0	36,9	37,8	32,2
20-24	83,0	84,4	82,7	86,7	86,2	85,5	78,8	82,2	79,6
25-29	91,4	92,0	92,5	94,5	95,3	95,5	87,9	88,4	89,1
30-34	93,0	92,4	93,3	95,2	94,7	95,3	90,9	90,0	91,3
35-39	94,0	94,3	94,9	96,1	96,3	96,6	91,8	92,2	93,2
40-44	94,5	94,9	94,9	95,6	95,2	96,3	93,4	94,6	93,5
45-49	92,8	92,6	94,7	94,9	94,7	96,1	90,7	90,4	93,1
50-54	87,9	89,3	90,3	91,5	92,1	92,3	84,4	86,8	88,4
55-59	72,1	75,0	77,2	88,3	88,9	91,4	59,8	64,2	66,2
60-64	40,2	42,6	50,7	57,2	57,0	65,8	26,1	30,5	37,8
65 и старше	13,4	13,6	13,2	18,3	20,3	19,5	10,4	9,4	9,3

## Сельское экономически активное население по уровню образования

тысяч человек

	Всего			в том числе					
				мужчины			женщины		
	2005	2006	2007	2005	2006	2007	2005	2006	2007
<b>Экономически активное население - всего</b>	3 421,1	3 463,9	3 908,3	1 824,6	1 826,4	2 063,5	1 596,5	1 637,5	1 844,8
из них имеют образование:									
высшее	324,7	353,9	439,3	153,1	158,2	198,9	171,5	195,7	240,4
незаконченное высшее	77,0	81,4	94,4	31,4	37,9	41,0	45,7	43,5	53,4
среднее профессиональное (специальное)	685,2	695,6	806,8	313,3	322,8	383,3	371,9	372,8	423,6
начальное профессиональное	357,7	378,8	400,9	238,6	246,7	265,5	119,2	132,1	135,4
среднее общее	1 662,2	1 646,2	1 847,4	915,7	899,2	996,0	746,5	747,1	851,4
основное общее	254,8	262,2	272,5	144,0	140,9	157,0	110,8	121,3	115,5
начальное общее	59,5	45,7	47,0	28,5	20,8	21,8	30,9	24,9	25,2

## 2. ЗАНЯТОЕ В ЭКОНОМИКЕ НАСЕЛЕНИЕ

### 2.1. Занятое население по возрасту

#### Занятое население по возрастным группам

тысяч человек

	Всего			в том числе					
	2005	2006	2007	мужчины			женщины		
				2005	2006	2007	2005	2006	2007
<b>Занятое население - всего</b>	7 261,0	7 403,5	7 631,1	3 764,4	3 808,9	3 922,8	3 496,5	3 594,5	3 708,3
в том числе в возрасте, лет:									
15	23,1	20,8	12,7	12,6	10,1	6,4	10,5	10,6	6,3
16-19	331,4	323,8	303,7	193,6	188,9	183,6	137,7	134,9	120,1
20-24	834,7	879,6	906,3	457,5	485,3	488,1	377,2	394,3	418,2
25-29	1 011,6	1 022,7	1 092,1	542,9	537,2	582,7	468,7	485,5	509,4
30-34	1 090,7	1 088,8	1 121,4	553,0	550,7	560,9	537,7	538,1	560,5
35-39	848,4	853,6	881,8	445,0	439,1	451,9	403,4	414,5	429,8
40-44	984,5	937,3	925,7	485,6	454,4	451,1	498,8	482,9	474,6
45-49	899,2	963,6	989,5	441,9	475,3	490,9	457,3	488,3	498,6
50-54	666,8	700,6	734,0	327,8	343,3	355,8	339,0	357,3	378,2
55-59	371,2	417,0	444,2	186,2	208,8	221,7	185,0	208,2	222,5
60-64	112,3	105,0	130,8	74,1	65,6	80,2	38,1	39,4	50,6
65 и старше	87,1	90,9	89,1	44,1	50,3	49,6	43,0	40,6	39,5

#### Уровень занятости населения по полу

	Всего			в том числе					
	2005	2006	2007	мужчины			женщины		
				2005	2006	2007	2005	2006	2007
Уровень занятости в процентах к:									
населению в возрасте 15 лет и старше	63,8	64,3	65,3	70,2	70,1	71,2	58,1	59,0	60,0
экономически активному населению	91,9	92,2	92,7	93,3	93,6	94,1	90,4	90,8	91,3

#### Уровень занятости населения по возрастным группам

	Уровень занятости в процентах к					
	населению в возрасте 15 лет и старше			экономически активному населению		
	2005	2006	2007	2005	2006	2007
<b>Занятое население - всего</b>	63,8	64,3	65,3	91,9	92,2	92,7
в том числе в возрасте, лет:						
15	12,5	10,2	7,4	92,6	94,2	97,6
16-19	25,7	25,9	24,6	86,6	87,9	89,4
20-24	63,9	63,9	64,6	86,5	87,7	90,9
25-29	81,4	81,0	82,8	90,7	90,1	90,1
30-34	85,4	84,9	85,3	92,6	93,1	92,5
35-39	86,7	87,5	88,1	93,3	93,7	93,9
40-44	87,6	87,4	88,1	94,3	93,6	94,3
45-49	85,4	86,7	88,1	93,3	94,3	94,2
50-54	80,9	82,3	82,9	93,0	93,8	94,0
55-59	66,7	69,1	70,9	93,4	92,6	93,1
60-64	30,4	31,4	38,2	95,8	96,2	95,9
65 и старше	7,4	7,6	7,3	100,0	100,0	100,0

## 2.2. Занятое население по уровню образования

### Занятое население по уровню образования

тысяч человек

	Всего			в том числе					
				мужчины			женщины		
	2005	2006	2007	2005	2006	2007	2005	2006	2007
<b>Занятое население - всего</b>	7 261,0	7 403,5	7 631,1	3 764,4	3 808,9	3 922,8	3 496,5	3 594,5	3 708,3
из них имеют образование:									
высшее	1 575,4	1 679,3	1 778,1	721,3	756,4	806,6	854,1	922,9	971,5
незаконченное высшее	237,9	252,4	246,0	110,5	128,9	117,0	127,4	123,5	129,0
среднее профессиональное (специальное)	1 975,6	1 940,5	2 056,2	941,0	935,4	995,6	1 034,6	1 005,2	1 060,6
начальное профессиональное	868,4	912,6	880,4	552,5	575,0	553,8	315,9	337,6	326,6
среднее общее	2 204,2	2 229,3	2 296,6	1 217,9	1 207,7	1 239,3	986,4	1 021,6	1 057,3
основное общее	329,1	329,2	321,0	188,4	177,9	185,6	140,6	151,2	135,4
начальное общее	70,4	60,2	52,7	32,8	27,7	24,8	37,6	32,6	27,9

### Уровень занятости населения по образованию

	Уровень занятости в процентах к					
	населению в возрасте 15 лет и старше			экономически активному населению		
	2005	2006	2007	2005	2006	2007
<b>Занятое население - всего</b>	63,8	64,3	65,3	91,9	92,2	92,7
из них имеют образование:						
высшее	82,7	82,4	83,3	95,5	95,4	95,6
незаконченное высшее	45,7	46,8	46,4	87,0	87,8	88,9
среднее профессиональное (специальное)	76,7	76,2	77,2	92,5	92,5	93,2
начальное профессиональное	76,7	77,0	75,4	92,3	92,7	92,7
среднее общее	62,9	63,0	63,9	89,6	90,5	91,0
основное общее	28,6	28,7	28,4	90,3	89,0	90,4
начальное общее	11,9	11,4	11,1	91,2	93,7	94,6

### Занятое население по возрасту и уровню образования

тысяч человек

	Всего			из них имеющее образование					
				высшее			незаконченное высшее		
	2005	2006	2007	2005	2006	2007	2005	2006	2007
<b>Занятое население - всего</b>	7 261,0	7 403,5	7 631,1	1 575,4	1 679,3	1 778,1	237,9	252,4	246,0
в том числе в возрасте, лет:									
15	23,1	20,8	12,7	-	-	-	-	-	-
16-19	331,4	323,8	303,7	-	-	-	15,7	18,2	15,4
20-24	834,7	879,6	906,3	123,6	143,1	145,0	86,2	88,5	88,7
25-29	1 011,6	1 022,7	1 092,1	256,5	275,6	319,9	44,6	44,8	42,5
30-34	1 090,7	1 088,8	1 121,4	267,2	277,6	290,8	37,5	36,4	30,7
35-39	848,4	853,6	881,8	200,0	210,7	224,1	20,0	19,3	21,6
40-44	984,5	937,3	925,7	249,2	244,6	235,9	13,9	15,7	15,4
45-49	899,2	963,6	989,5	208,1	231,8	244,8	10,1	14,6	14,2
50-54	666,8	700,6	734,0	147,8	161,7	170,3	5,0	7,6	10,0
55-59	371,2	417,0	444,2	91,5	101,8	105,8	3,4	5,0	4,8
60-64	112,3	105,0	130,8	22,5	23,4	30,6	1,3	1,1	1,5
65 и старше	87,1	90,9	89,1	9,1	9,1	11,0	0,3	1,2	1,3

продолжение

	из них имеющее образование								
	среднее профессиональное (специальное)			начальное профессиональное			среднее общее		
	2005	2006	2007	2005	2006	2007	2005	2006	2007
<b>Занятое население - всего</b>	1 975,6	1 940,5	2 056,2	868,4	912,6	880,4	2 204,2	2 229,3	2 296,6
в том числе в возрасте, лет:									
15	-	-	-	1,7	1,9	1,1	1,7	3,5	1,8
16-19	22,0	17,9	23,1	42,1	35,9	29,3	161,2	157,8	146,9
20-24	164,4	166,7	182,2	97,2	113,7	94,2	331,7	336,9	357,8
25-29	221,4	224,3	247,3	111,1	113,9	119,9	342,9	324,8	325,8
30-34	299,3	278,3	282,5	137,7	143,1	140,9	319,5	324,1	347,5
35-39	268,0	269,3	280,6	105,0	101,7	100,0	238,3	236,1	238,9
40-44	323,4	298,8	303,8	117,2	114,2	108,1	260,7	247,2	245,9
45-49	300,8	305,4	316,6	110,3	125,4	125,0	242,0	260,1	267,2
50-54	222,5	219,1	236,8	79,7	95,0	88,9	179,6	188,3	202,1
55-59	115,4	125,6	138,4	48,5	51,9	53,7	82,5	99,0	111,0
60-64	25,0	22,1	31,4	13,1	10,7	14,6	26,0	28,8	32,4
65 и старше	13,4	12,9	13,4	4,8	5,2	4,7	18,1	22,7	19,3

продолжение

	из них имеющее образование					
	основное общее			начальное общее		
	2005	2006	2007	2005	2006	2007
<b>Занятое население - всего</b>	329,1	329,2	321,0	70,4	60,2	52,7
в том числе в возрасте, лет:						
15	15,5	10,8	8,1	4,1	4,6	1,7
16-19	85,8	85,3	82,1	4,5	8,6	6,8
20-24	28,8	29,5	36,4	2,8	1,1	2,0
25-29	32,2	36,1	35,1	2,9	3,2	1,6
30-34	27,1	27,4	28,2	2,3	1,7	0,8
35-39	15,6	15,5	15,8	1,6	1,0	0,7
40-44	17,7	14,7	15,1	2,5	2,1	1,5
45-49	24,5	24,9	20,5	3,5	1,4	1,3
50-54	26,4	25,6	23,6	5,9	3,4	2,3
55-59	21,6	28,0	25,1	8,3	5,8	5,4
60-64	14,8	11,8	12,2	9,6	7,1	8,0
65 и старше	19,0	19,6	18,8	22,4	20,2	20,6

## 2.3. Занятое население по формам собственности

### Занятое население по формам собственности

	2005	2006	2007
тысяч человек			
<b>Занятое население - всего</b>	7 261,0	7 403,5	7 631,1
в том числе по формам собственности:			
государственная	1 779,0	1 705,7	1 793,3
частная	5 310,8	5 521,8	5 647,0
собственность других государств, их юридических лиц и граждан	171,2	176,0	190,8
в процентах			
<b>Занятое население - всего</b>	100	100	100
в том числе по формам собственности:			
государственная	24,5	23,0	23,5
частная	73,1	74,6	74,0
собственность других государств, их юридических лиц и граждан	2,4	2,4	2,5

### Изменение численности занятого населения по формам собственности

в процентах к предыдущему году

	2005	2006	2007
<b>Занятое население - всего</b>	101,1	102,0	103,1
в том числе по формам собственности:			
государственная	100,1	95,9	105,1
частная	101,3	104,0	102,3
собственность других государств, их юридических лиц и граждан	105,9	102,8	108,4

## Структура занятого населения по формам собственности

в процентах

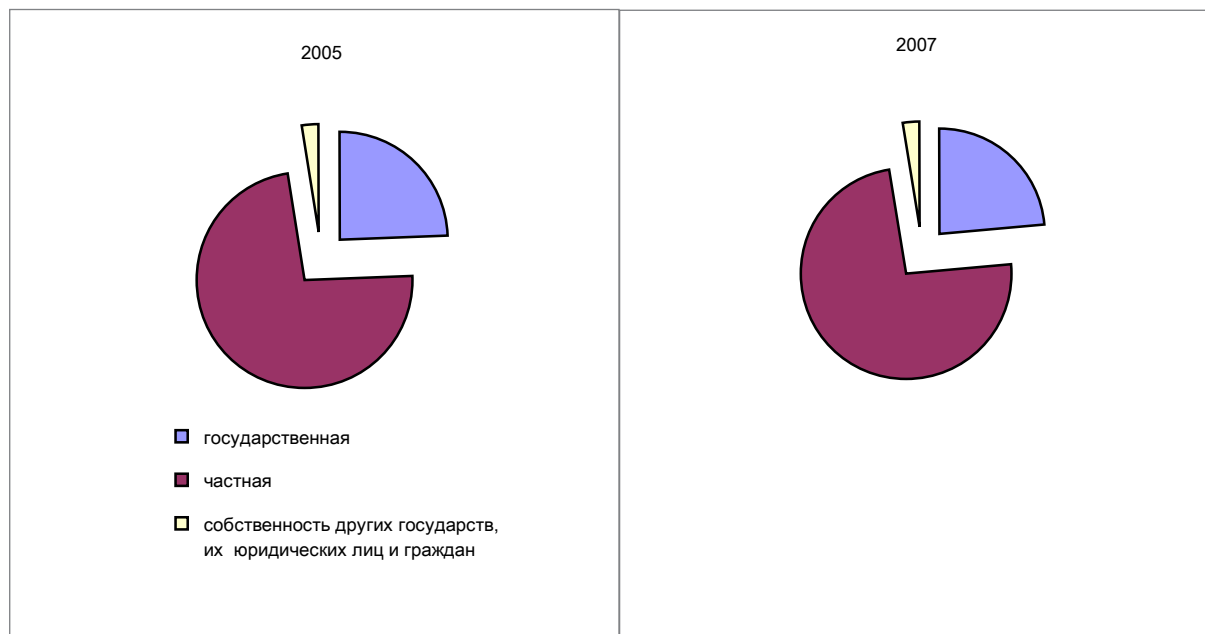

## 2.4. Занятое население по статусу занятости

### Занятое население по статусу занятости

тысяч человек

	Всего			в том числе					
				мужчины			женщины		
	2005	2006	2007	2005	2006	2007	2005	2006	2007
<b>Занятое население - всего</b>	7 261,0	7 403,5	7 631,1	3 764,4	3 808,9	3 922,8	3 496,5	3 594,5	3 708,3
Наемные работники	4 640,5	4 776,6	4 973,5	2 481,0	2 501,0	2 590,4	2 159,5	2 275,6	2 383,0
в том числе занятые:									
в государственной организации	1 779,0	1 705,7	1 685,6	735,9	690,0	663,5	1 043,1	1 015,8	1 022,1
в негосударственной организации	1 977,7	2 196,1	2 338,0	1 226,6	1 319,1	1 399,3	751,1	877,0	938,8
у физических лиц	564,4	558,5	577,1	287,0	282,6	282,4	277,4	275,9	294,8
в крестьянском (фермерском) хозяйстве	319,5	316,2	372,7	231,5	209,4	245,3	88,0	106,9	127,4
Самостоятельно занятые	2 620,4	2 626,9	2 657,6	1 283,4	1 307,9	1 332,4	1 337,0	1 318,9	1 325,3
в том числе:									
работодатели	89,6	109,1	123,4	68,8	75,3	82,0	20,8	33,8	41,4
самостоятельные работники	2 427,0	2 402,8	2 427,7	1 152,3	1 168,1	1 198,0	1 274,6	1 234,8	1 229,7
члены производственного кооператива	33,2	30,6	30,9	23,0	21,1	17,6	10,2	9,5	13,2
неоплачиваемые работники семейных предприятий	70,7	84,3	75,7	39,3	43,5	34,8	31,3	40,8	40,9

# Структура занятого населения по статусу занятости населения в 2007 году

в процентах

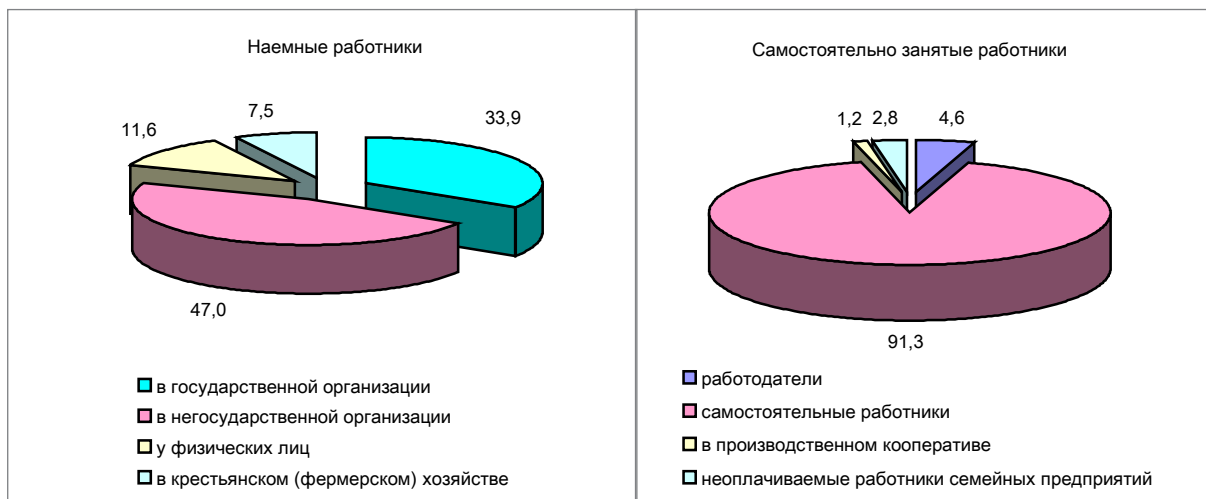

## Занятое население по статусу занятости и возрастным группам

тысяч человек

	Всего			в том числе в возрасте, лет					
				15			16-24		
	2005	2006	2007	2005	2006	2007	2005	2006	2007
<b>Занятое население - всего</b>	7 261,0	7 403,5	7 631,1	23,1	20,8	12,7	1 166,1	1 203,3	1 210,0
Наемные работники	4 640,5	4 776,6	4 973,5	1,0	0,8	1,1	576,7	619,7	638,8
в том числе занятые:									
в государственной организации	1 779,0	1 705,7	1 685,6	-	-	-	162,9	164,2	161,8
в негосударственной организации	1 977,7	2 196,1	2 338,0	0,1	0,2	0,5	234,7	267,6	304,0
у физических лиц	564,4	558,5	577,1	0,6	0,5	-	114,5	123,2	97,3
в крестьянском (фермерском) хозяйстве	319,5	316,2	372,7	0,4	0,1	0,6	64,6	64,7	75,7
Самостоятельно занятые	2 620,4	2 626,9	2 657,6	22,0	20,0	11,6	589,3	583,7	571,2
в том числе:									
работодатели	89,6	109,1	123,4	-	-	-	3,7	6,4	8,3
самостоятельные работники	2 427,0	2 402,8	2 427,7	21,7	20,0	11,5	554,3	550,5	536,8
члены производственного кооператива	33,2	30,6	30,9	0,2	-	-	6,4	7,7	3,9
неоплачиваемые работники семейных предприятий	70,7	84,3	75,7	0,2	0,1	0,2	24,9	19,1	22,1

продолжение

	в том числе в возрасте, лет								
	25-34			35-44			45-54		
	2005	2006	2007	2005	2006	2007	2005	2006	2007
<b>Занятое население - всего</b>	2 102,3	2 111,4	2 213,4	1 832,9	1 790,8	1 807,5	1 566,1	1 664,2	1 723,5
Наемные работники	1 412,5	1 416,9	1 529,1	1 258,5	1 231,7	1 231,7	1 091,7	1 168,6	1 193,2
в том числе занятые:									
в государственной организации	553,7	499,0	504,4	508,5	485,8	455,1	430,2	427,4	428,8
в негосударственной организации	580,1	659,0	723,3	542,9	546,3	564,7	486,9	560,4	564,7
у физических лиц	182,8	165,7	183,8	137,3	133,2	135,6	105,4	110,1	122,5
в крестьянском (фермерском) хозяйстве	95,9	93,2	117,6	69,8	66,3	76,3	69,1	70,7	77,3
Самостоятельно занятые	689,8	694,5	684,3	574,3	559,2	575,7	474,4	495,6	530,3
в том числе:									
работодатели	22,2	30,5	39,1	30,2	32,0	32,0	23,6	29,2	31,1
самостоятельные работники	636,6	624,1	607,6	521,8	501,0	522,0	437,0	449,5	482,8
члены производственного кооператива	10,3	9,1	11,1	8,5	8,0	8,7	6,3	3,9	5,7
неоплачиваемые работники семейных предприятий	20,8	30,8	26,5	13,7	18,1	13,0	7,6	13,0	10,7

продолжение

	в том числе в возрасте, лет					
	55-64			65 и старше		
	2005	2006	2007	2005	2006	2007
<b>Занятое население - всего</b>	483,4	522,0	574,9	87,1	90,9	89,1
Наемные работники	289,0	327,3	365,2	11,0	11,8	14,2
в том числе занятые:						
в государственной организации	119,7	125,7	129,6	4,0	3,7	5,9
в негосударственной организации	128,5	156,3	174,2	4,5	6,2	6,6
у физических лиц	22,7	24,8	37,1	1,1	1,1	1,0
в крестьянском (фермерском) хозяйстве	18,2	20,4	24,4	1,5	0,9	0,8
Самостоятельно занятые	194,4	194,7	209,7	76,1	79,1	74,9
в том числе:						
работодатели	9,2	9,1	11,5	0,7	2,0	1,3
самостоятельные работники	180,3	181,3	193,8	75,3	76,4	73,2
члены производственного кооператива	1,5	1,5	1,5	-	0,3	-
неоплачиваемые работники семейных предприятий	3,5	2,8	2,9	0,0	0,4	0,3

### Структура занятого населения по уровню образования

в процентах

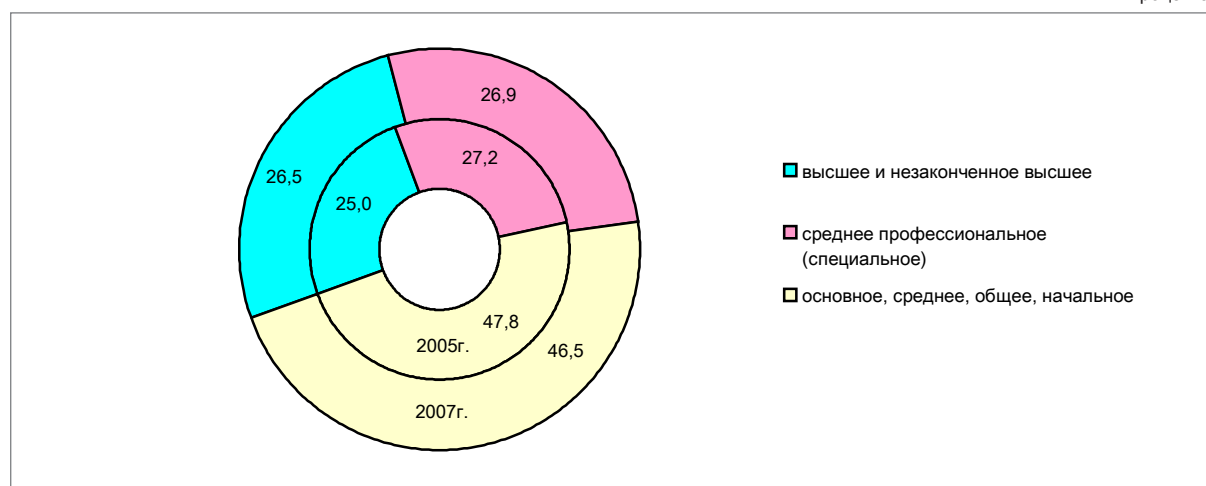

### Занятое население по статусу занятости и уровню образования

тысяч человек

	Всего			из них имеющее образование					
				высшее			незаконченное высшее		
	2005	2006	2007	2005	2006	2007	2005	2006	2007
<b>Занятое население - всего</b>	7 261,0	7 403,5	7 631,1	1 575,4	1 679,3	1 778,1	237,9	252,4	246,0
Наемные работники	4 640,5	4 776,6	4 973,5	1 368,7	1 460,3	1 541,9	170,9	174,7	171,8
в том числе занятые:									
в государственной организации	1 779,0	1 705,7	1 685,6	804,4	777,8	802,3	74,5	62,6	62,4
в негосударственной организации	1 977,7	2 196,1	2 338,0	488,1	612,5	657,1	70,9	81,6	83,8
у физических лиц	564,4	558,5	577,1	55,2	51,8	65,3	20,5	24,5	20,3
в крестьянском (фермерском) хозяйстве	319,5	316,2	372,7	20,9	18,3	17,3	5,0	6,0	5,2
Самостоятельно занятые	2 620,4	2 626,9	2 657,6	206,7	219,0	236,1	67,0	77,7	74,2
в том числе:									
работодатели	89,6	109,1	123,4	28,1	43,9	41,0	3,3	3,8	3,5
самостоятельные работники	2 427,0	2 402,8	2 427,7	171,9	167,9	189,3	62,6	73,0	69,3
члены производственного кооператива	33,2	30,6	30,9	2,9	3,4	2,4	0,4	0,4	-
неоплачиваемые работники семейных предприятий	70,7	84,3	75,7	3,9	3,8	3,5	0,7	0,5	1,3



продолжение

	из них имеющее образование								
	среднее профессиональное (специальное)			начальное профессиональное			среднее общее		
	2005	2006	2007	2005	2006	2007	2005	2006	2007
<b>Занятое население - всего</b>	1 975,6	1 940,5	2 056,2	868,4	912,6	880,4	2 204,2	2 229,3	2 296,6
Наемные работники	1 444,3	1 433,9	1 505,2	558,8	605,2	598,7	985,7	983,8	1 040,3
в том числе занятые:									
в государственной организации	530,1	499,9	471,2	130,7	132,8	134,3	214,8	205,4	196,3
в негосударственной организации	699,4	731,2	810,9	300,1	347,8	339,7	374,9	376,4	398,6
у физических лиц	165,2	157,7	171,3	91,7	93,9	92,7	208,2	203,6	201,6
в крестьянском (фермерском) хозяйстве	49,6	45,2	51,8	36,3	30,8	32,1	187,9	198,3	243,8
Самостоятельно занятые	531,3	506,6	551,0	309,6	307,4	281,7	1 218,5	1 245,5	1 256,4
в том числе:									
работодатели	27,1	36,0	40,0	14,2	15,4	14,5	16,6	9,5	23,2
самостоятельные работники	491,7	458,6	497,3	286,9	282,5	261,3	1 130,5	1 154,9	1 155,9
члены производственного кооператива	4,7	3,4	5,5	3,6	2,4	3,0	19,3	20,1	19,1
неоплачиваемые работники семейных предприятий	7,7	8,6	8,3	4,9	7,1	2,9	52,1	61,0	58,2

продолжение

	из них имеющее образование					
	основное общее			начальное общее		
	2005	2006	2007	2005	2006	2007
<b>Занятое население - всего</b>	329,1	329,2	321,0	70,4	60,2	52,7
Наемные работники	100,0	109,0	107,8	12,1	9,7	7,7
в том числе занятые:						
в государственной организации	21,6	24,1	17,2	2,8	3,2	1,9
в негосударственной организации	41,0	44,6	45,1	3,3	2,1	2,8
у физических лиц	20,9	24,5	24,2	2,7	2,6	1,7
в крестьянском (фермерском) хозяйстве	16,5	15,9	21,2	3,3	1,8	1,3
Самостоятельно занятые	229,1	220,2	213,1	58,3	50,5	45,1
в том числе:						
работодатели	0,3	0,2	0,9	-	0,5	0,2
самостоятельные работники	225,1	217,3	210,1	58,2	48,6	44,5
члены производственного кооператива	2,3	0,7	0,8	0,1	0,1	-
неоплачиваемые работники семейных предприятий	1,4	2,1	1,3	-	1,2	0,3

## 2.5. Занятое население по секторам экономики и видам экономической деятельности

### Занятое население по секторам экономики

тысяч человек

	Всего			в том числе					
				мужчины			женщины		
	2005	2006	2007	2005	2006	2007	2005	2006	2007
<b>Занятое население - всего</b>	7 261,0	7 403,5	7 631,1	3 764,4	3 808,9	3 922,8	3 496,5	3 594,5	3 708,3
в том числе:									
Сельское, лесное и рыбное хозяйство	2 353,0	2 334,7	2 382,8	1 258,0	1 250,2	1 280,2	1 095,0	1 084,5	1 102,5
Промышленность и строительство	1 307,3	1 365,3	1 443,9	925,9	949,1	999,0	381,5	416,1	444,9
Сфера услуг	3 600,6	3 703,5	3 804,5	1 580,5	1 609,6	1 643,6	2 020,1	2 093,9	2 160,8

## Структура занятого населения по секторам экономики

в процентах

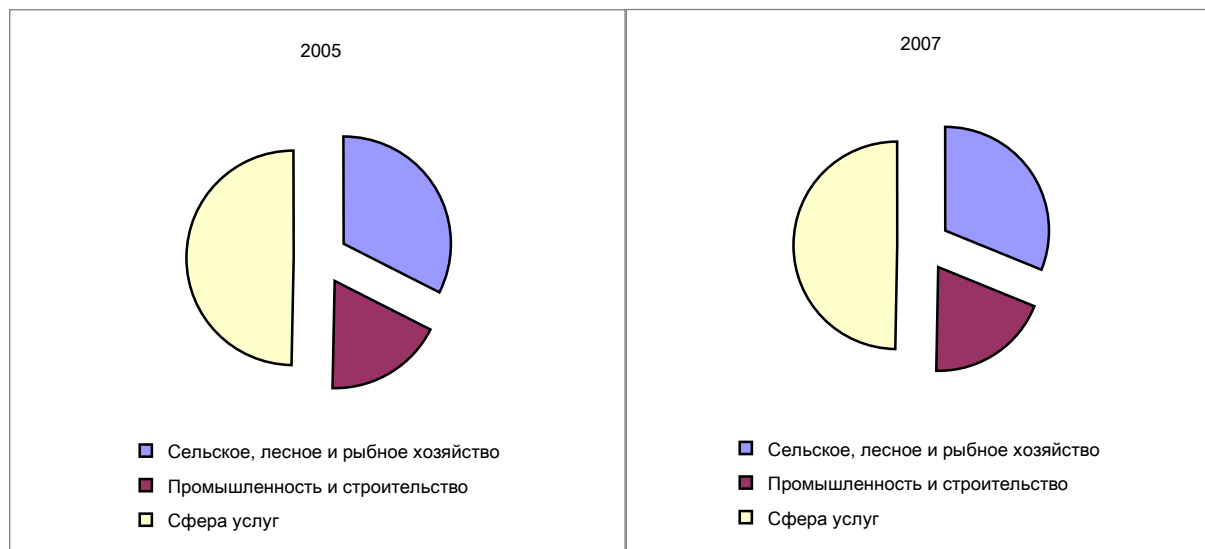

## Занятое население по видам экономической деятельности

тысяч человек

	Всего			в том числе					
	2005	2006	2007	мужчины			женщины		
				2005	2006	2007	2005	2006	2007
<b>Занятое население - всего</b>	7 261,0	7 403,5	7 631,1	3 764,4	3 808,9	3 922,8	3 496,5	3 594,5	3 708,3
в том числе:									
Сельское хозяйство, охота и лесное хозяйство	2 335,7	2 318,3	2 366,0	1 243,6	1 238,3	1 266,6	1 092,1	1 080,1	1 099,4
Рыболовство, рыбоводство	17,3	16,4	16,8	14,5	11,9	13,7	2,9	4,5	3,1
Промышленность	891,8	904,5	926,0	597,2	601,8	614,6	294,6	302,7	311,4
в том числе:									
горнодобывающая	184,3	186,8	193,5	139,3	133,0	143,0	45,0	53,7	50,5
обрабатывающая	540,5	554,8	569,8	343,4	352,3	360,5	197,1	202,5	209,3
производство и распределение электроэнергии, газа и воды	167,1	162,9	162,7	114,5	116,4	111,2	52,5	46,5	51,5
Строительство	415,5	460,8	517,9	328,7	347,4	384,3	86,8	113,4	133,5
Торговля; ремонт автомобилей, бытовых изделий и предметов личного пользования	1 038,5	1 066,5	1 070,9	423,1	425,2	426,1	615,3	641,3	644,7
Гостиницы и рестораны	87,2	90,7	100,0	21,6	25,0	28,4	65,6	65,8	71,6
Транспорт и связь	529,0	538,5	552,9	403,0	400,3	416,5	126,0	138,2	136,4
Финансовая деятельность	66,5	73,8	87,7	24,3	27,8	35,6	42,2	45,9	52,1
Операции с недвижимым имуществом, аренда и предоставление услуг									
потребителям	291,9	319,0	354,6	158,4	168,3	178,0	133,5	150,7	176,6
Государственное управление	330,4	335,4	343,7	195,4	193,2	192,9	135,0	142,2	150,8
Образование	689,5	720,5	732,9	181,4	190,2	192,8	508,2	530,2	540,1
Здравоохранение и предоставление социальных услуг	328,2	331,5	335,9	65,2	79,1	79,8	263,0	252,4	256,1
Предоставление коммунальных, социальных и персональных услуг	203,0	198,2	197,4	96,0	93,0	87,2	107,0	105,2	110,2
Предоставление услуг по ведению хозяйства	36,3	29,2	28,4	12,2	7,3	6,3	24,1	21,8	22,1

# Изменение занятого населения по видам экономической деятельности

в процентах к предыдущему году

	Всего			в том числе					
				мужчины			женщины		
	2005	2006	2007	2005	2006	2007	2005	2006	2007
<b>Занятое население - всего</b>	101,1	102,0	103,1	101,2	101,2	103,0	101,0	102,8	103,2
в том числе:									
Сельское хозяйство, охота и лесное хозяйство	97,8	99,3	102,1	96,9	99,6	102,3	98,9	98,9	101,8
Рыболовство, рыбоводство	96,0	94,7	102,2	91,6	82,7	114,4	126,2	155,4	69,6
Промышленность	102,6	101,4	102,4	101,7	100,8	102,1	104,2	102,8	102,9
в том числе:									
горнодобывающая	99,1	101,4	103,6	95,4	95,5	107,5	112,6	119,5	94,0
обрабатывающая	104,0	102,6	102,7	103,8	102,6	102,3	104,3	102,7	103,4
производство и распределение электроэнергии, газа и воды	102,0	97,5	99,9	104,0	101,6	95,5	97,9	88,5	110,8
Строительство	109,1	110,9	112,4	108,6	105,7	110,6	111,4	130,6	117,7
Торговля; ремонт автомобилей, бытовых изделий и предметов личного пользования	98,1	102,7	100,4	100,2	100,5	100,2	96,7	104,2	100,5
Гостиницы и рестораны	106,4	104,0	110,2	97,4	115,4	113,9	109,8	100,2	108,8
Транспорт и связь	101,8	101,8	102,7	103,4	99,3	104,0	97,0	109,7	98,7
Финансовая деятельность	109,5	111,0	118,9	101,3	114,6	127,9	114,8	108,9	113,5
Операции с недвижимым имуществом, аренда и предоставление услуг	125,0	109,3	111,1	131,6	106,3	105,7	117,9	112,9	117,2
потребителям	98,7	101,5	102,5	101,7	98,9	99,9	94,7	105,4	106,1
Государственное управление	103,5	104,5	101,7	101,3	104,9	101,3	104,3	104,3	101,9
Образование									
Здравоохранение и предоставление социальных услуг	103,0	101,0	101,3	100,1	121,4	100,8	103,7	96,0	101,5
Предоставление коммунальных, социальных и персональных услуг	100,8	97,7	99,6	101,7	96,9	93,8	100,1	98,4	104,7
Предоставление услуг по ведению хозяйства	73,4	80,4	97,3	59,6	60,3	85,5	83,2	90,5	101,3

## Занятое население по видам экономической деятельности и возрастным группам

тысяч человек

	Всего			в том числе в возрасте, лет					
				15			16-24		
	2005	2006	2007	2005	2006	2007	2005	2006	2007
<b>Занятое население - всего</b>	7 261,0	7 403,5	7 631,1	23,1	20,8	12,7	1 166,1	1 203,3	1 210,0
в том числе:									
Сельское хозяйство, охота и лесное хозяйство	2 335,7	2 318,3	2 366,0	16,4	16,2	12,3	523,2	540,2	545,8
Рыболовство, рыбоводство	17,3	16,4	16,8	-	0,2	-	3,7	3,9	4,4
Промышленность	891,8	904,5	926,0	-	-	-	102,3	96,4	110,1
в том числе:									
горнодобывающая	184,3	186,8	193,5	-	-	-	21,4	20,7	24,6
обрабатывающая	540,5	554,8	569,8	-	-	-	67,0	59,4	67,7
производство и распределение электроэнергии, газа и воды	167,1	162,9	162,7	-	-	-	13,9	16,3	17,8
Строительство	415,5	460,8	517,9	-	0,5	0,1	64,0	71,9	82,2
Торговля; ремонт автомобилей, бытовых изделий и предметов личного пользования	1 038,5	1 066,5	1 070,9	6,7	3,7	0,3	201,5	204,8	177,4
Гостиницы и рестораны	87,2	90,7	100,0	-	-	-	18,8	19,6	19,6
Транспорт и связь	529,0	538,5	552,9	-	-	-	51,8	56,0	51,8
Финансовая деятельность	66,5	73,8	87,7	-	-	-	9,7	9,7	10,9
Операции с недвижимым имуществом, аренда и предоставление услуг	291,9	319,0	354,6	-	-	-	34,1	37,0	46,0
потребителям	330,4	335,4	343,7	-	-	-	34,7	34,9	31,0
Государственное управление	689,5	720,5	732,9	-	-	-	61,0	74,9	81,2
Образование									
Здравоохранение и предоставление социальных услуг	328,2	331,5	335,9	-	-	-	23,0	20,9	22,6
Предоставление коммунальных, социальных и персональных услуг	203,0	198,2	197,4	-	0,2	-	31,1	28,2	22,5
Предоставление услуг по ведению домашнего хозяйства	36,3	29,2	28,4	-	-	-	7,1	5,0	4,5

продолжение

	в том числе в возрасте, лет								
	25-54			55-64			65 и старше		
	2005	2006	2007	2005	2006	2007	2005	2006	2007
<b>Занятое население - всего</b>	5 501,3	5 566,5	5 744,4	483,4	522,0	574,9	87,1	90,9	89,1
в том числе:									
Сельское хозяйство, охота и лесное хозяйство	1 540,3	1 493,0	1 533,3	183,2	192,4	201,4	72,7	76,5	73,2
Рыболовство, рыбоводство	12,5	11,5	11,6	1,1	0,7	0,8	-	-	-
Промышленность	724,3	734,9	732,3	63,7	70,7	80,4	1,6	2,6	3,3
в том числе:									
горнодобывающая	152,8	153,9	153,4	9,6	11,6	15,2	0,6	0,6	0,2
обрабатывающая	434,0	448,7	449,5	38,4	45,1	50,7	1,1	1,7	2,0
производство и распределение электроэнергии, газа и воды	137,5	132,3	129,3	15,7	14,0	14,5	-	0,3	1,1
Строительство	325,8	358,5	398,5	24,5	28,6	36,2	1,2	1,4	0,9
Торговля; ремонт автомобилей, бытовых изделий и предметов личного пользования	782,5	805,8	837,9	43,6	49,1	52,2	4,2	3,2	3,1
Гостиницы и рестораны	65,2	67,1	74,0	3,1	3,8	6,3	0,1	0,2	0,2
Транспорт и связь	437,2	445,1	451,8	37,8	35,5	47,5	2,1	1,9	1,8
Финансовая деятельность	54,1	60,1	72,6	2,7	3,8	3,9	-	0,3	0,2
Операции с недвижимым имуществом, аренда и предоставление услуг потребителям	239,4	257,8	285,3	17,2	23,3	22,5	1,1	1,0	0,8
Государственное управление	277,8	278,7	292,5	17,5	21,1	19,4	0,3	0,7	0,8
Образование	579,2	594,4	596,9	47,6	49,7	52,5	1,7	1,4	2,3
Здравоохранение и предоставление социальных услуг	280,3	284,1	281,9	24,0	25,9	30,4	1,0	0,7	1,0
Предоставление коммунальных, социальных и персональных услуг	155,9	153,6	153,0	15,4	15,1	20,4	0,6	1,1	1,5
Предоставление услуг по ведению домашнего хозяйства	26,8	21,7	22,7	1,9	2,4	1,0	0,5	0,1	0,1

#### Занятое население по видам экономической деятельности и уровню образования

тысяч человек

	Всего			из них имеющее образование		
				высшее и незаконченное высшее		
	2005	2006	2007	2005	2006	2007
<b>Занятое население - всего</b>	7 261,0	7 403,5	7 631,1	1 813,3	1 931,7	2 024,1
в том числе:						
Сельское хозяйство, охота и лесное хозяйство	2 335,7	2 318,3	2 366,0	156,5	157,6	172,8
Рыболовство, рыбоводство	17,3	16,4	16,8	1,5	2,8	3,7
Промышленность	891,8	904,5	926,0	203,4	225,6	228,8
в том числе:						
горнодобывающая	184,3	186,8	193,5	33,2	48,4	43,3
обрабатывающая	540,5	554,8	569,8	128,1	136,5	149,6
производство и распределение электроэнергии, газа и воды	167,1	162,9	162,7	42,1	40,7	35,9
Строительство	415,5	460,8	517,9	102,2	122,6	138,4
Торговля; ремонт автомобилей, бытовых изделий и предметов личного пользования	1 038,5	1 066,5	1 070,9	233,6	245,3	244,5
Гостиницы и рестораны	87,2	90,7	100,0	18,7	20,9	25,1
Транспорт и связь	529,0	538,5	552,9	124,3	121,7	118,8
Финансовая деятельность	66,5	73,8	87,7	46,9	53,3	66,1
Операции с недвижимым имуществом, аренда и предоставление услуг потребителям	291,9	319,0	354,6	142,1	163,7	178,9
Государственное управление	330,4	335,4	343,7	202,5	196,5	215,9
Образование	689,5	720,5	732,9	415,8	438,1	450,3
Здравоохранение и предоставление социальных услуг	328,2	331,5	335,9	100,1	113,7	116,5
Предоставление коммунальных, социальных и персональных услуг	203,0	198,2	197,4	60,7	64,8	59,9
Предоставление услуг по ведению домашнего хозяйства	36,3	29,2	28,4	4,7	5,0	4,3

продолжение

	из них имеющее образование					
	среднее профессиональное (специальное)			основное, среднее, общее, начальное		
	2005	2006	2007	2005	2006	2007
<b>Занятое население - всего</b>	1 975,6	1 940,5	2 056,2	3 472,1	3 531,3	3 550,7
в том числе:						
Сельское хозяйство, охота и лесное хозяйство	400,7	377,9	400,3	1 778,5	1 782,8	1 792,9
Рыболовство, рыбоводство	3,6	3,6	3,7	12,3	10,0	9,4
Промышленность	341,5	337,5	351,5	346,9	341,5	345,8
в том числе:						
горнодобывающая	78,0	70,4	86,9	73,2	68,0	63,3
обрабатывающая	194,6	201,4	194,6	217,8	216,9	225,7
производство и распределение электроэнергии, газа и воды	69,0	65,7	70,0	56,0	56,5	56,8
Строительство	120,9	132,2	154,3	192,4	206,0	225,2
Торговля; ремонт автомобилей, бытовых изделий и предметов личного пользования	314,7	306,1	331,0	490,1	515,1	495,4
Гостиницы и рестораны	31,4	28,2	33,3	37,2	41,6	41,6
Транспорт и связь	195,7	187,4	202,4	208,9	229,4	231,7
Финансовая деятельность	11,7	13,1	15,5	7,8	7,4	6,1
Операции с недвижимым имуществом, аренда и предоставление услуг потребителям	77,9	81,0	89,4	71,8	74,3	86,2
Государственное управление	82,6	89,6	83,2	45,3	49,3	44,7
Образование	157,9	157,8	161,5	115,8	124,6	121,1
Здравоохранение и предоставление социальных услуг	158,8	153,1	153,4	69,2	64,7	66,0
Предоставление коммунальных, социальных и персональных услуг	66,4	64,0	66,3	75,9	69,4	71,2
Предоставление услуг по ведению домашнего хозяйства	11,8	9,1	10,4	19,8	15,1	13,6

#### Занятое население по видам экономической деятельности и статусу занятости

тысяч человек

	Всего			в том числе					
				наемные работники			самостоятельно занятые		
	2005	2006	2007	2005	2006	2007	2005	2006	2007
<b>Занятое население - всего</b>	7 261,0	7 403,5	7 631,1	4 640,5	4 776,6	4 973,5	2 620,4	2 626,9	2 657,6
в том числе:									
Сельское хозяйство, охота и лесное хозяйство	2 335,7	2 318,3	2 366,0	604,5	611,4	646,7	1 731,3	1 706,9	1 719,3
Рыболовство, рыбоводство	17,3	16,4	16,8	7,0	7,6	8,4	10,4	8,9	8,4
Промышленность	891,8	904,5	926,0	870,4	881,4	901,4	21,4	23,1	24,6
в том числе:									
горнодобывающая	184,3	186,8	193,5	184,3	186,8	193,5	-	-	-
обрабатывающая	540,5	554,8	569,8	519,1	531,7	545,2	21,4	23,1	24,6
производство и распределение электроэнергии, газа и воды	167,1	162,9	162,7	167,1	162,9	162,7	-	-	-
Строительство	415,5	460,8	517,9	353,4	389,9	429,4	62,1	70,9	88,4
Торговля; ремонт автомобилей, бытовых изделий и предметов личного пользования	1 038,5	1 066,5	1 070,9	477,1	488,0	502,4	561,3	578,5	568,4
Гостиницы и рестораны	87,2	90,7	100,0	73,7	77,8	82,1	13,5	12,9	17,8
Транспорт и связь	529,0	538,5	552,9	402,5	400,5	413,6	126,5	138,0	139,3
Финансовая деятельность	66,5	73,8	87,7	66,5	73,8	87,7	-	-	-
Операции с недвижимым имуществом, аренда и предоставление услуг потребителям	291,9	319,0	354,6	276,5	301,3	331,7	15,4	17,8	22,9
Государственное управление	330,4	335,4	343,7	330,4	335,4	343,7	-	-	-
Образование	689,5	720,5	732,9	684,0	714,1	728,6	5,5	6,3	4,3
Здравоохранение и предоставление социальных услуг	328,2	331,5	335,9	322,1	324,8	328,1	6,1	6,7	7,8
Предоставление коммунальных, социальных и персональных услуг	203,0	198,2	197,4	157,0	156,9	156,2	46,0	41,4	41,3
Предоставление услуг по ведению домашнего хозяйства	36,3	29,2	28,4	15,3	13,7	13,3	20,9	15,5	15,1

# Занятое население по видам экономической деятельности и видам трудового договора

тысяч человек

	Всего			в том числе имели работу					
				на неопределенный срок			на определенный срок		
	2005	2006	2007	2005	2006	2007	2005	2006	2007
<b>Занятое население - всего</b>	7 261,0	7 403,5	7 631,1	5 741,0	6 442,1	6 742,7	467,3	289,0	258,0
в том числе:									
Сельское хозяйство, охота и лесное хозяйство	2 335,7	2 318,3	2 366,0	1 649,6	1 896,4	1 962,5	83,1	60,2	42,6
Рыболовство, рыбоводство	17,3	16,4	16,8	8,4	10,1	12,0	2,5	2,8	1,1
Промышленность	891,8	904,5	926,0	800,7	860,0	897,2	76,0	36,3	23,6
в том числе:									
горнодобывающая	184,3	186,8	193,5	152,8	177,6	188,5	28,4	8,2	4,7
обрабатывающая	540,5	554,8	569,8	492,9	525,9	548,8	36,8	22,2	16,0
производство и распределение электроэнергии, газа и воды	167,1	162,9	162,7	155,1	156,4	159,9	10,9	5,9	2,8
Строительство	415,5	460,8	517,9	287,5	385,2	434,6	53,2	31,3	37,3
Торговля; ремонт автомобилей, бытовых изделий и предметов личного пользования	1 038,5	1 066,5	1 070,9	690,6	812,7	837,7	113,0	72,5	72,8
Гостиницы и рестораны	87,2	90,7	100,0	69,1	76,5	84,7	11,9	8,0	10,8
Транспорт и связь	529,0	538,5	552,9	445,9	481,4	511,4	33,3	22,6	14,6
Финансовая деятельность	66,5	73,8	87,7	62,1	71,3	84,8	3,6	2,0	3,0
Операции с недвижимым имуществом, аренда и предоставление услуг потребителям	291,9	319,0	354,6	256,8	300,5	331,0	25,4	14,7	18,5
Государственное управление	330,4	335,4	343,7	315,8	329,0	339,8	12,9	5,4	3,6
Образование	689,5	720,5	732,9	662,6	701,8	721,4	17,9	13,0	8,5
Здравоохранение и предоставление социальных услуг	328,2	331,5	335,9	314,7	322,2	329,0	7,5	5,3	4,8
Предоставление коммунальных, социальных и персональных услуг	203,0	198,2	197,4	157,1	173,1	176,4	24,2	13,3	13,6
Предоставление услуг по ведению домашнего хозяйства	36,3	29,2	28,4	19,6	21,7	20,2	2,7	1,7	3,2

продолжение

	в том числе имели работу								
	на определенный объем работ			случайную			сезонную		
	2005	2006	2007	2005	2006	2007	2005	2006	2007
<b>Занятое население - всего</b>	386,0	158,1	162,9	222,9	136,7	126,9	443,8	377,7	340,6
в том числе:									
Сельское хозяйство, охота и лесное хозяйство	195,6	48,7	69,8	46,7	22,7	5,6	360,7	290,3	285,6
Рыболовство, рыбоводство	1,0	1,2	1,7	1,3	0,6	0,6	4,1	1,8	1,4
Промышленность	11,3	5,5	3,4	3,2	1,7	1,4	0,5	1,1	0,4
в том числе:									
горнодобывающая	3,1	0,9	0,2	-	-	-	-	-	-
обрабатывающая	7,0	3,9	3,2	3,2	1,7	1,4	0,5	1,1	0,4
производство и распределение электроэнергии, газа и воды	1,2	0,7	-	-	-	-	-	-	-
Строительство	51,5	32,6	29,1	13,3	6,0	10,4	10,0	5,6	6,4
Торговля; ремонт автомобилей, бытовых изделий и предметов личного пользования	67,5	34,1	34,2	112,8	78,9	86,5	54,6	68,3	39,6
Гостиницы и рестораны	5,2	4,5	3,8	0,7	0,2	0,7	0,3	1,5	0,0
Транспорт и связь	14,3	10,1	8,9	30,7	20,5	14,4	4,8	3,9	3,6
Финансовая деятельность	0,8	0,4	-	-	-	-	-	-	-
Операции с недвижимым имуществом, аренда и предоставление услуг потребителям	7,6	2,6	3,3	0,9	1,0	1,1	1,2	0,3	0,6
Государственное управление	1,7	1,0	0,3	-	-	-	-	-	-
Образование	8,3	5,0	2,3	0,7	0,7	0,7	-	-	-
Здравоохранение и предоставление социальных услуг	4,3	3,0	0,9	1,3	0,7	0,8	0,3	0,3	0,5
Предоставление коммунальных, социальных и персональных услуг	12,2	7,5	3,6	8,3	3,4	2,9	1,2	1,0	1,0
Предоставление услуг по ведению домашнего хозяйства	4,8	1,8	1,7	3,0	0,4	1,8	6,2	3,5	1,5

## 2.6. Занятое население по группам занятий

### Занятое население по группам занятий

тысяч человек

	Всего			в том числе					
				мужчины			женщины		
	2005	2006	2007	2005	2006	2007	2005	2006	2007
<b>Занятое население - всего</b>	<b>7 261,0</b>	<b>7 403,5</b>	<b>7 631,1</b>	<b>3 764,4</b>	<b>3 808,9</b>	<b>3 922,8</b>	<b>3 496,5</b>	<b>3 594,5</b>	<b>3 708,3</b>
из них:									
Руководители органов власти и управления всех уровней, включая руководителей организаций	390,0	438,0	491,7	251,5	281,0	310,6	138,5	157,0	181,1
в том числе:									
руководители органов власти и управления	36,0	28,8	39,1	22,4	17,2	21,9	13,6	11,6	17,2
руководители организаций и их структурных подразделений	353,9	409,3	452,5	229,1	263,8	288,7	124,9	145,4	163,8
Специалисты высшего уровня квалификации	860,7	923,9	982,2	277,6	303,0	316,9	583,1	620,8	665,3
в том числе в области:									
естественных и инженерных наук	148,8	155,2	163,1	80,3	85,7	89,0	68,5	69,5	74,1
биологических, сельскохозяйственных наук и здравоохранения	66,5	76,8	87,7	23,5	24,7	33,8	43,0	52,1	53,9
образования	419,3	439,9	451,7	99,0	111,0	106,0	320,3	328,8	345,7
прочие специалисты	226,1	252,0	279,6	74,8	81,6	88,1	151,3	170,5	191,5
Специалисты среднего уровня квалификации	626,1	643,1	677,7	220,0	233,9	249,3	406,1	409,2	428,3
в том числе:									
физических и инженерных направлений деятельности	92,7	98,4	111,1	67,2	73,0	83,5	25,6	25,5	27,6
естественных наук и здравоохранения	179,9	173,5	185,4	22,2	22,5	24,9	157,7	151,0	160,5
в сфере образования	76,1	60,1	62,1	12,2	10,7	11,0	63,9	49,4	51,1
финансово-экономической, административной и социальной деятельности	277,4	311,1	319,1	118,4	127,7	129,9	159,0	183,4	189,1
Служащие, занятые подготовкой информации, оформлением документации, учетом и обслуживанием	163,1	169,4	172,4	39,2	37,6	39,2	123,9	131,8	133,1
Работники сферы обслуживания, жилищно-коммунального хозяйства, торговли и родственных видов деятельности	959,0	1 007,3	991,1	335,0	349,3	320,8	624,1	657,9	670,2
в том числе:									
работники сферы индивидуальных услуг и защиты граждан и собственности	233,0	243,1	258,3	99,0	99,4	103,1	134,0	143,7	155,3
продавцы, демонстраторы товаров	698,8	730,1	700,4	218,9	226,8	197,9	479,9	503,3	502,5
рабочие жилищно-коммунального хозяйства	21,9	26,4	20,8	14,5	18,2	13,5	7,4	8,2	7,3
прочие	5,3	7,7	11,6	2,6	5,0	6,4	2,7	2,8	5,2
Квалифицированные работники сельского, лесного, охотничьего хозяйства, рыболовства и рыболовства	1 264,0	1 075,0	1 124,3	671,3	567,9	602,0	592,6	507,1	522,3
в том числе:									
квалифицированные работники сельскохозяйственного производства, лесного, охотничьего хозяйств, рыболовства и рыболовства, имеющие рыночную ориентацию	808,7	828,4	701,0	420,2	432,2	375,8	388,5	396,2	325,1
квалифицированные работники сельского, лесного, охотничьего хозяйств, рыболовства и рыболовства, производящие продукцию для личного потребления	455,3	246,6	423,4	251,1	135,7	226,1	204,2	110,9	197,2
Квалифицированные рабочие промышленных организаций, строительства, транспорта и связи, геологии и разведки недр	705,8	689,5	751,5	546,2	529,2	579,1	159,6	160,3	172,3

Продолжение

	Всего			в том числе					
				мужчины			женщины		
	2005	2006	2007	2005	2006	2007	2005	2006	2007
в том числе:									
рабочие, занятые на горных, горнокапитальных и на строительно-монтажных и ремонтно-строительных работах	233,6	239,7	273,5	200,0	199,0	227,2	33,7	40,7	46,3
рабочие металлообрабатывающей и машиностроительной промышленности	135,2	129,4	136,2	117,7	112,3	119,1	17,5	17,2	17,2
рабочие, занятые изготовлением прецизионных инструментов и приборов, рабочие полиграфического производства	7,9	7,5	7,7	6,5	6,2	5,3	1,4	1,3	2,4
другие квалифицированные рабочие крупных и мелких промышленных организаций	199,8	196,6	203,1	126,3	129,4	130,7	73,5	67,1	72,4
рабочие транспорта и связи	126,9	114,9	128,3	93,8	81,3	94,8	33,1	33,6	33,5
рабочие, занятые в геологии и разведке недр	2,4	1,3	2,6	2,0	1,0	2,0	0,4	0,3	0,6
Операторы, аппаратчики, машинисты установок и машин и слесари-сборщики	643,6	649,6	653,4	586,7	577,9	581,0	56,9	71,7	72,4
Неквалифицированные рабочие	1 615,7	1 779,8	1 756,7	810,9	907,6	899,4	804,9	872,2	857,3
в том числе:									
неквалифицированные рабочие сферы обслуживания, жилищно-коммунального хозяйства, торговли и родственных видов деятельности	92,3	88,4	74,8	37,1	36,3	31,2	55,3	52,2	43,5
неквалифицированные рабочие сельского, лесного, охотничьего хозяйства рыболовства и рыболовства	765,1	988,0	960,6	356,6	476,9	462,8	408,5	511,1	497,8
неквалифицированные рабочие, занятые в промышленности, строительстве, на транспорте, в связи, геологии и разведке недр и прочие	758,3	703,3	721,3	417,2	394,4	405,3	341,1	308,9	315,9
Прочие, неклассифицируемые	32,8	28,0	30,3	25,9	21,6	24,4	6,9	6,4	5,9

## Занятое население по группам занятий и возрастным группам

тысяч человек

	Всего			в том числе в возрасте, лет					
				15			16-24		
	2005	2006	2007	2005	2006	2007	2005	2006	2007
<b>Занятое население - всего</b>	7 261,0	7 403,5	7 631,1	23,1	20,8	12,7	1 166,1	1 203,3	1 210,0
из них:									
Руководители органов власти и управления всех уровней, включая руководителей организаций	390,0	438,0	491,7	-	-	-	16,7	19,9	26,5
в том числе:									
руководители органов власти и управления	36,0	28,8	39,1	-	-	-	1,1	1,9	1,8
руководители организаций и их структурных подразделений	353,9	409,3	452,5	-	-	-	15,6	17,9	24,7
Специалисты высшего уровня квалификации	860,7	923,9	982,2	-	-	-	82,0	94,5	104,1
в том числе в области:									
естественных и инженерных наук	148,8	155,2	163,1	-	-	-	15,1	14,5	17,0
биологических, сельскохозяйственных наук и здравоохранения	66,5	76,8	87,7	-	-	-	2,2	1,2	2,8
образования	419,3	439,9	451,7	-	-	-	34,4	46,1	52,5
прочие специалисты	226,1	252,0	279,6	-	-	-	30,3	32,7	31,8
Специалисты среднего уровня квалификации	626,1	643,1	677,7	-	-	-	63,4	68,9	66,8
в том числе:									
физических и инженерных направлений деятельности	92,7	98,4	111,1	-	-	-	5,8	8,8	9,4
естественных наук и здравоохранения	179,9	173,5	185,4	-	-	-	12,3	12,0	13,0



	Всего			в том числе в возрасте, лет					
				15			16-24		
	2005	2006	2007	2005	2006	2007	2005	2006	2007
в сфере образования	76,1	60,1	62,1	-	-	-	7,8	6,8	7,3
финансово-экономической, административной и социальной деятельности	277,4	311,1	319,1	-	-	-	37,5	41,3	37,1
Служащие, занятые подготовкой информации, оформлением документации, учетом и обслуживанием	163,1	169,4	172,4	-	-	-	22,4	24,5	26,8
Работники сферы обслуживания, жилищно-коммунального хозяйства, торговли и родственных видов деятельности	959,0	1 007,3	991,1	6,4	2,8	-	197,4	190,0	162,6
в том числе:									
работники сферы индивидуальных услуг и защиты граждан и собственности	233,0	243,1	258,3	-	-	-	40,2	35,8	34,4
продавцы, демонстраторы товаров	698,8	730,1	700,4	6,4	2,8	-	153,1	149,6	123,7
рабочие жилищно-коммунального хозяйства	21,9	26,4	20,8	-	-	-	2,8	2,9	2,9
прочие	5,3	7,7	11,6	-	-	-	1,3	1,7	1,5
Квалифицированные работники сельского, лесного, охотничьего хозяйства, рыбоводства и рыболовства	1 264,0	1 075,0	1 124,3	9,6	6,1	5,9	322,6	263,7	296,4
в том числе:									
квалифицированные работники сельскохозяйственного производства, лесного, охотничьего хозяйств, рыбоводства и рыболовства, имеющие рыночную ориентацию	808,7	828,4	701,0	4,4	5,2	4,4	217,9	213,9	185,7
квалифицированные работники сельского, лесного, охотничьего хозяйств, рыбоводства и рыболовства, производящие продукцию для личного потребления	455,3	246,6	423,4	5,2	1,0	1,6	104,7	49,8	110,7
Квалифицированные рабочие промышленных организаций, строительства, транспорта и связи, геологии и разведки недр	705,8	689,5	751,5	-	0,1	-	85,2	86,7	103,2
в том числе:									
рабочие, занятые на горных, горнокапитальных и на строительно-монтажных и ремонтно-строительных работах	233,6	239,7	273,5	-	-	-	30,0	33,7	40,8
рабочие металлообрабатывающей и машиностроительной промышленности	135,2	129,4	136,2	-	-	-	14,8	16,4	18,2
рабочие, занятые изготовлением прецизионных инструментов и приборов, рабочие полиграфического производства	7,9	7,5	7,7	-	-	-	1,0	1,2	1,0
другие квалифицированные рабочие крупных и мелких промышленных организаций	199,8	196,6	203,1	-	0,1	-	27,3	23,2	28,2
рабочие транспорта и связи	126,9	114,9	128,3	-	-	-	11,7	12,2	14,2
рабочие, занятые в геологии и разведке недр	2,4	1,3	2,6	-	-	-	0,4	-	0,8
Операторы, аппаратчики, машинисты установок и машин и слесари-сборщики	643,6	649,6	653,4	-	-	-	65,9	66,2	60,7
Неквалифицированные рабочие	1 615,7	1 779,8	1 756,7	7,1	11,8	6,8	308,8	386,7	361,9
в том числе:									
неквалифицированные рабочие сферы обслуживания, жилищно-коммунального хозяйства, торговли и родственных видов деятельности	92,3	88,4	74,8	0,0	0,2	-	13,0	14,7	12,2
неквалифицированные рабочие сельского, лесного, охотничьего хозяйства рыбоводства и рыболовства	765,1	988,0	960,6	5,9	10,6	5,6	171,4	244,8	212,5
неквалифицированные рабочие, занятые в промышленности, строительстве, на транспорте, в связи, геологии и разведке недр и прочие	758,3	703,3	721,3	1,1	1,0	1,2	124,3	127,2	137,1
Прочие, неклассифицируемые	32,8	28,0	30,3	-	-	-	1,7	2,2	1,0

	в том числе в возрасте, лет								
	25-54			55-64			65 и старше		
	2005	2006	2007	2005	2006	2007	2005	2006	2007
<b>Занятое население - всего</b>	5 501,3	5 566,5	5 744,4	483,4	522,0	574,9	87,1	90,9	89,1
из них:									
Руководители органов власти и управления всех уровней, включая руководителей организаций	331,7	370,8	403,7	40,4	45,0	57,5	1,1	2,3	4,0
в том числе:									
руководители органов власти и управления	30,8	24,7	34,1	4,0	2,0	2,9	0,1	0,2	0,3
руководители организаций и их структурных подразделений	300,9	346,2	369,5	36,4	43,1	54,7	1,1	2,1	3,7
Специалисты высшего уровня квалификации	715,7	764,8	803,9	60,0	62,1	70,3	3,0	2,5	3,8
в том числе в области:									
естественных и инженерных наук	118,8	127,1	131,7	14,3	12,5	13,4	0,6	1,0	0,9
биологических, сельскохозяйственных наук и здравоохранения	57,8	69,8	75,7	5,4	5,1	8,7	1,1	0,7	0,5
образования	356,4	364,3	366,5	27,1	28,6	30,9	1,4	0,9	1,9
прочие специалисты	182,6	203,6	230,0	13,2	15,8	17,3	-	0,0	0,5
Специалисты среднего уровня квалификации	528,1	531,4	561,0	34,1	41,3	48,9	0,6	1,5	1,0
в том числе:									
физических и инженерных направлений деятельности	80,3	80,5	90,3	6,3	8,6	11,2	0,2	0,5	0,1
естественных наук и здравоохранения	158,0	149,3	158,5	9,6	11,9	13,3	0,0	0,3	0,5
в сфере образования	63,6	49,6	50,0	4,7	3,5	4,9	-	0,1	-
финансово-экономической, административной и социальной деятельности	226,2	251,9	262,2	13,4	17,3	19,4	0,3	0,6	0,3
Служащие, занятые подготовкой информации, оформлением документации, учетом и обслуживанием	132,5	136,1	136,2	8,0	8,8	9,1	0,2	0,0	0,2
Работники сферы обслуживания, жилищно-коммунального хозяйства, торговли и родственных видов деятельности	714,1	766,3	780,0	38,2	45,5	45,8	3,0	2,6	2,6
в том числе:									
работники сферы индивидуальных услуг и защиты граждан и собственности	184,1	195,3	211,1	8,2	11,4	12,0	0,5	0,5	0,8
продавцы, демонстраторы товаров	508,7	544,0	543,6	28,1	31,7	31,3	2,5	2,0	1,8
работники жилищно-коммунального хозяйства	17,6	21,7	16,4	1,5	1,7	1,5	-	0,1	-
прочие	3,7	5,3	9,0	0,4	0,7	1,1	-	-	-
Квалифицированные работники сельского, лесного, охотничьего хозяйства, рыбоводства и рыболовства	824,4	722,7	722,4	81,8	71,3	80,2	25,6	11,2	19,4
в том числе:									
квалифицированные работники сельскохозяйственного производства, лесного, охотничьего хозяйств, рыбоводства и рыболовства, имеющие рыночную ориентацию	523,8	547,7	459,3	50,3	53,2	44,2	12,3	8,3	7,4
квалифицированные работники сельского, лесного, охотничьего хозяйств, рыбоводства и рыболовства, производящие продукцию для личного потребления	300,6	174,9	263,1	31,5	18,1	36,0	13,2	2,9	12,0
Квалифицированные рабочие промышленных организаций, строительства, транспорта и связи, геологии и разведки недр	577,1	558,2	595,0	41,9	42,9	52,4	1,6	1,6	0,8
в том числе:									
рабочие, занятые на горных, горнокапитальных и на строительно-монтажных и ремонтно-строительных работах	191,6	193,8	215,9	11,4	11,9	16,8	0,6	0,3	0,1
рабочие металлообрабатывающей и машиностроительной промышленности	108,0	101,5	104,4	12,0	11,1	13,2	0,4	0,4	0,5
рабочие, занятые изготовлением прецизионных инструментов и приборов, рабочие полиграфического производства	6,7	5,6	6,4	0,2	0,7	0,2	-	-	-

	в том числе в возрасте, лет								
	25-54			55-64			65 и старше		
	2005	2006	2007	2005	2006	2007	2005	2006	2007
другие квалифицированные рабочие крупных и мелких промышленных организаций	160,1	160,6	161,1	11,8	12,1	13,6	0,5	0,6	0,2
рабочие транспорта и связи	108,6	95,5	105,5	6,5	7,1	8,7	-	0,2	-
рабочие, занятые в геологии и разведке недр	2,0	1,3	1,8	-	-	-	-	-	-
Операторы, аппаратчики, машинисты установок и машин и слесари-сборщики	529,4	532,3	536,3	46,9	50,4	55,1	1,4	0,8	1,2
Неквалифицированные рабочие	1 117,4	1 158,7	1 176,9	131,9	154,2	155,2	50,6	68,4	56,0
в том числе:									
неквалифицированные рабочие сферы обслуживания, жилищно-коммунального хозяйства, торговли и родственных видов деятельности	73,8	67,4	56,3	4,9	5,8	5,7	0,6	0,3	0,6
неквалифицированные рабочие сельского, лесного, охотничьего хозяйства рыболовства и рыболовства	463,8	571,4	593,1	76,8	96,4	97,8	47,2	64,8	51,6
неквалифицированные рабочие, занятые в промышленности, строительстве, на транспорте, в связи, геологии и разведке недр и прочие	579,8	519,9	527,4	50,2	51,9	51,8	2,9	3,4	3,8
Прочие, неклассифицируемые	30,8	25,2	29,1	0,3	0,6	0,3	-	-	-

## 2.7. Наемные работники крупных и средних предприятий

### Наемные работники, занятые на крупных и средних предприятиях, по видам экономической деятельности и полу

тысяч человек

	2005			2006			2007		
	всего	в том числе		всего	в том числе		всего	в том числе	
		мужчины	женщины		мужчины	женщины		мужчины	женщины
<b>Численность работников - всего</b>	2 561,0	1 394,9	1 166,1	2 705,9	1 471,2	1 234,7	2 852,9	1 552,8	1 300,1
в том числе:									
Сельское хозяйство, охота и лесное хозяйство	164,3	122,9	41,4	154,9	115,1	39,8	139,2	102,8	36,4
Рыболовство, рыбоводство	2,6	2,0	0,7	2,1	1,6	0,6	2,0	1,6	0,4
Промышленность	684,8	475,4	209,4	702,6	488,7	213,9	715,7	497,7	218,0
в том числе:									
горнодобывающая	161,3	123,1	38,2	168,2	128,9	39,4	167,0	127,4	39,6
обрабатывающая	397,9	265,7	132,1	406,6	273,0	133,7	419,7	282,6	137,1
производство и распределение электроэнергии, газа и воды	125,6	86,5	39,1	127,8	86,9	40,9	129,0	87,7	41,3
Строительство	175,1	151,0	24,1	202,0	174,0	28,0	231,9	201,5	30,4
Торговля; ремонт автомобилей, бытовых изделий и предметов личного пользования	65,9	37,4	28,5	79,6	43,9	35,7	97,9	53,8	44,1
Гостиницы и рестораны	17,3	5,6	11,7	19,3	6,1	13,1	23,0	7,1	15,9
Транспорт и связь	246,8	160,4	86,4	253,6	166,8	86,8	262,1	174,1	88,0
Финансовая деятельность	40,2	13,9	26,3	48,6	16,3	32,3	65,6	22,4	43,2
Операции с недвижимым имуществом, аренда и предоставление услуг									
потребителям	146,6	98,9	47,7	166,3	113,3	53,0	187,6	130	57,6
Государственное управление	206,9	135,2	71,7	214,3	140,5	73,8	223,5	145,6	77,9
Образование	498,9	123,4	375,5	532,9	131,8	401,1	555,5	136,3	419,2
Здравоохранение и предоставление социальных услуг	256,4	41,4	215,0	266,8	42,1	224,7	282,5	45,7	236,8
Предоставление коммунальных, социальных и персональных услуг	55,0	27,4	27,6	63,0	31,1	31,9	66,5	34,2	32,3

## Наемные работники крупных и средних предприятий по видам экономической деятельности и категориям персонала

тысяч человек

	2005			2006			2007		
	всего	в том числе		всего	в том числе		всего	в том числе	
		рабочие	служащие		рабочие	служащие		рабочие	служащие
<b>Численность работников - всего</b>	2 561,0	1 361,5	1 199,5	2 705,9	1 420,8	1 285,1	2 852,9	1 481,5	1 371,4
в том числе:									
Сельское хозяйство, охота и лесное хозяйство	164,3	141,8	22,6	154,9	133,0	21,9	139,2	118,8	20,5
Рыболовство, рыбоводство	2,6	2,4	0,3	2,1	1,8	0,3	2,0	1,8	0,3
Промышленность	684,8	531,1	153,7	702,6	541,5	161,1	715,7	547,5	168,2
в том числе:									
горнодобывающая	161,3	126,3	35,0	168,2	130,7	37,6	167,0	127,1	39,9
обрабатывающая	397,9	312,5	85,3	406,6	317,6	89,0	419,7	326,9	92,8
производство и распределение электроэнергии, газа и воды	125,6	92,2	33,4	127,8	93,2	34,5	129,0	93,5	35,5
Строительство	175,1	140,2	34,9	202,0	159,5	42,4	231,9	180,8	51,1
Торговля; ремонт автомобилей, бытовых изделий и предметов личного пользования	65,9	41,1	24,8	79,6	48,1	31,5	97,9	60,1	37,7
Гостиницы и рестораны	17,3	13,3	4,1	19,3	14,5	4,8	23,0	17,2	5,8
Транспорт и связь	246,8	161,0	85,7	253,6	165,2	88,3	262,1	170,0	92,0
Финансовая деятельность	40,2	3,8	36,4	48,6	4,4	44,2	65,6	5,7	59,9
Операции с недвижимым имуществом, аренда и предоставление услуг потребителям	146,6	65,9	80,7	166,3	75,4	90,9	187,6	86,7	101,0
Государственное управление	206,9	41,1	165,9	214,3	41,5	172,8	223,5	43,1	180,4
Образование	498,9	107,1	391,8	532,9	116,4	416,5	555,5	123,9	431,6
Здравоохранение и предоставление социальных услуг	256,4	89,6	166,8	266,8	92,4	174,5	282,5	96,3	186,2
Предоставление коммунальных, социальных и персональных услуг	55,0	23,3	31,7	63,0	27,1	35,9	66,5	29,7	36,8

## 2.8. Городское занятое население

### Городское занятое население по возрастным группам

тысяч человек

	Всего			в том числе					
	2005	2006	2007	мужчины			женщины		
				2005	2006	2007	2005	2006	2007
<b>Занятое население - всего</b>	4 077,9	4 174,2	3 971,8	2 048,1	2 090,4	1 971,2	2 029,8	2 083,8	2000,5
в том числе в возрасте, лет:									
15	7,9	6,5	2,7	4,7	2,6	1,1	3,2	3,9	1,6
16-19	101,6	109,5	79,1	53,0	63,9	47,7	48,6	45,6	31,4
20-24	431,4	448,4	400,9	229,2	239,3	208,4	202,2	209,0	192,5
25-29	562,4	569,7	598,6	290,8	293,0	306,7	271,6	276,8	291,9
30-34	648,7	646,2	612,3	327,4	321,0	299,9	321,3	325,2	312,3
35-39	502,1	520,1	501,4	259,1	265,7	254,9	243,0	254,4	246,5
40-44	582,0	547,9	494,3	280,1	258,2	231,6	301,9	289,8	262,7
45-49	535,3	577,6	547,5	253,4	272,9	259,1	281,9	304,7	288,4
50-54	401,8	423,6	408,9	192,7	207,7	194,2	209,1	215,9	214,7
55-59	214,1	242,0	241,5	102,2	117,4	116,3	112,0	124,6	125,2
60-64	59,7	50,3	59,8	40,6	32,5	38,1	19,1	17,8	21,7
65 и старше	31,0	32,4	25,0	15,0	16,4	13,2	16,0	16,1	11,7

### Уровень занятости городского населения по полу

	Всего			в том числе					
	2005	2006	2007	мужчины			женщины		
				2005	2006	2007	2005	2006	2007
Уровень занятости в процентах к:									
населению в возрасте 15 лет и старше	60,5	61,0	61,6	66,8	67,2	67,5	55,2	55,9	56,7
экономически активному населению	91,0	91,4	91,9	92,7	93,1	93,7	89,4	89,8	90,3

### Уровень занятости городского населения по возрастным группам

	Уровень занятости в процентах к					
	населению в возрасте 15 лет и старше			экономически активному населению		
	2005	2006	2007	2005	2006	2007
<b>Занятое население - всего</b>	60,5	61,0	61,6	91,0	91,4	91,9
в том числе в возрасте, лет:						
15	9,3	6,5	3,8	94,6	91,9	91,2
16-19	14,6	16,4	13,0	82,5	86,2	83,8
20-24	56,8	55,4	53,7	84,4	85,7	88,2
25-29	79,5	78,5	81,7	89,9	88,7	89,4
30-34	84,5	83,7	84,3	92,2	92,6	92,2
35-39	85,1	86,8	87,5	92,3	93,5	94,0
40-44	85,8	85,5	86,3	93,3	92,7	93,6
45-49	83,5	85,7	86,7	92,1	93,6	93,7
50-54	79,4	80,8	80,8	91,7	93,3	93,2
55-59	66,4	68,2	69,4	93,6	91,7	92,1
60-64	25,7	24,7	30,2	96,2	94,5	94,6
65 и старше	4,1	4,2	3,4	100,0	100,0	100,0

### Городское занятое население по уровню образования

тысяч человек

	Всего			в том числе					
				мужчины			женщины		
	2005	2006	2007	2005	2006	2007	2005	2006	2007
<b>Занятое население - всего</b>	4 077,9	4 174,2	3 971,8	2 048,1	2 090,4	1 971,2	2 029,8	2 083,8	2000,5
из них имеют образование:									
высшее	1 261,0	1 336,4	1 353,6	573,7	602,1	614,2	687,3	734,3	739,4
незаконченное высшее	170,1	178,0	159,9	83,7	95,3	79,2	86,4	82,7	80,7
среднее профессиональное (специальное)	1 326,0	1 289,0	1 294,6	640,6	629,7	633,6	685,3	659,3	661,0
начальное профессиональное	533,6	554,7	503,7	326,6	339,7	300,2	207,0	215,0	203,5
среднее общее	678,3	706,4	583,8	364,1	366,1	301,3	314,2	340,4	282,4
основное общее	94,4	92,9	68,6	53,3	49,4	39,5	41,1	43,5	29,1
начальное общее	14,6	16,6	7,6	6,1	8,1	3,2	8,5	8,5	4,4

### Уровень занятости городского населения по образованию

	Уровень занятости в процентах к					
	населению в возрасте 15 лет и старше			экономически активному населению		
	2005	2006	2007	2005	2006	2007
<b>Занятое население - всего</b>	60,5	61,0	61,6	91,0	91,4	91,9
из них имеют образование:						
высшее	81,8	81,5	82,1	95,2	95,0	95,3
незаконченное высшее	42,6	43,8	42,7	86,6	86,4	87,7
среднее профессиональное (специальное)	73,4	73,2	73,9	91,4	91,9	92,5
начальное профессиональное	73,1	72,5	70,1	91,4	91,6	91,8
среднее общее	47,8	48,1	46,0	85,1	86,4	86,2
основное общее	16,8	17,2	14,3	86,0	86,5	82,9
начальное общее	5,2	6,4	3,8	82,2	89,4	87,2

### Городское занятое население по возрасту и уровню образования

тысяч человек

	Всего			из них имеющее образование					
				высшее			незаконченное высшее		
	2005	2006	2007	2005	2006	2007	2005	2006	2007
<b>Занятое население - всего</b>	4 077,9	4 174,2	3 971,8	1 261,0	1 336,4	1 353,6	170,1	178,0	159,9
в том числе в возрасте, лет:									
15	7,9	6,5	2,7	-	-	-	-	-	-
16-19	101,6	109,5	79,1	-	-	-	7,7	10,3	6,8
20-24	431,4	448,4	400,9	93,2	104,4	102,0	59,7	59,3	51,3
25-29	562,4	569,7	598,6	207,7	222,4	249,0	33,8	32,3	30,4
30-34	648,7	646,2	612,3	223,6	225,6	230,6	27,1	24,7	21,6
35-39	502,1	520,1	501,4	163,1	177,4	177,0	15,0	16,4	16,6
40-44	582,0	547,9	494,3	200,1	196,0	180,9	11,7	12,2	11,0
45-49	535,3	577,6	547,5	167,0	184,8	185,4	7,7	11,5	10,8
50-54	401,8	423,6	408,9	114,1	124,0	122,9	3,9	6,4	6,1
55-59	214,1	242,0	241,5	68,1	79,4	77,3	2,4	3,5	3,6
60-64	59,7	50,3	59,8	18,3	16,6	21,1	0,9	0,4	0,7
65 и старше	31,0	32,4	25,0	5,8	5,9	7,2	0,3	1,1	0,9

продолжение

	из них имеющее образование								
	среднее профессиональное (специальное)			начальное профессиональное			среднее общее		
	2005	2006	2007	2005	2006	2007	2005	2006	2007
<b>Занятое население - всего</b>	1 326,0	1 289,0	1 294,6	533,6	554,7	503,7	678,3	706,4	583,8
в том числе в возрасте, лет:									
15	-	-	-	0,7	0,8	0,5	0,7	1,4	-
16-19	11,5	11,2	14,5	22,5	19,3	14,1	36,9	43,7	29,8
20-24	108,4	112,7	106,4	63,5	63,1	50,2	97,1	99,7	82,8
25-29	149,5	147,7	164,5	65,3	68,4	68,0	96,7	88,3	78,4
30-34	209,2	194,7	184,0	86,7	86,5	82,5	94,5	106,1	87,0
35-39	180,1	182,8	186,8	67,0	64,2	60,7	72,9	73,3	56,9
40-44	210,8	189,6	183,2	69,9	69,0	56,8	83,0	76,2	59,8
45-49	202,5	201,4	194,1	70,0	83,9	77,8	80,5	89,5	75,2
50-54	153,5	148,6	152,0	51,3	62,9	53,2	68,9	73,7	65,8
55-59	76,3	80,3	87,4	27,2	29,1	30,0	31,1	39,7	35,8
60-64	16,9	14,1	17,0	7,8	5,2	8,2	9,9	9,0	8,8
65 и старше	7,5	5,8	4,9	1,8	2,4	1,8	6,0	5,8	3,4

продолжение

	из них имеющее образование					
	основное общее			начальное общее		
	2005	2006	2007	2005	2006	2007
<b>Занятое население - всего</b>	94,4	92,9	68,6	14,6	16,6	7,6
в том числе в возрасте, лет:						
15	5,0	2,9	1,9	1,5	1,4	0,3
16-19	22,1	22,9	13,4	0,9	2,0	0,5
20-24	9,4	8,7	7,9	0,2	0,4	0,3
25-29	8,9	10,6	7,7	0,5	-	0,5
30-34	7,2	7,8	6,0	0,4	1,0	0,5
35-39	3,8	5,6	3,0	0,2	0,6	0,4
40-44	6,1	3,7	2,5	0,3	1,2	0,0
45-49	6,4	5,7	3,8	1,3	0,8	0,4
50-54	8,4	7,6	8,1	1,7	0,4	0,7
55-59	7,9	8,3	6,8	1,2	1,7	0,6
60-64	4,2	3,4	3,1	1,7	1,7	1,0
65 и старше	5,0	5,8	4,4	4,6	5,6	2,4

### Городское занятое население по статусу занятости

тысяч человек

	Всего			в том числе					
				мужчины			женщины		
	2005	2006	2007	2005	2006	2007	2005	2006	2007
<b>Занятое население - всего</b>	4 077,9	4 174,2	3 971,8	2 048,1	2 090,4	1 971,2	2 029,8	2 083,8	2000,5
Наемные работники	3 192,8	3 305,2	3 214,1	1 627,9	1 671,0	1 599,0	1 564,9	1 634,2	1 615,1
в том числе занятые:									
в государственной организации	1 198,3	1 134,5	1 035,4	485,5	456,1	409,8	712,8	678,4	625,6
в негосударственной организации	1 581,8	1 765,3	1 806,6	944,8	1 025,8	1 029,5	637,0	739,6	777,1
у физических лиц	382,7	364,6	348,2	177,2	166,5	146,8	205,4	198,1	201,4
в крестьянском (фермерском) хозяйстве	30,1	40,7	23,9	20,4	22,6	12,9	9,7	18,1	11,0
Самостоятельно занятые	885,1	869,0	757,7	420,2	419,4	372,2	464,9	449,5	385,5
в том числе:									
работодатели	46,0	61,6	64,1	31,3	39,4	40,1	14,6	22,2	23,9
самостоятельные работники	828,1	791,0	678,1	383,7	371,0	326,2	444,4	420,0	351,9
члены производственного кооператива	5,4	6,8	8,4	2,8	4,6	3,2	2,5	2,2	5,2
неоплачиваемые работники семейных предприятий	5,7	9,7	7,1	2,3	4,5	2,7	3,4	5,2	4,4

**Городское занятое население по статусу занятости и возрастным группам**

тысяч человек

	Всего			в том числе в возрасте, лет					
				15			16-24		
	2005	2006	2007	2005	2006	2007	2005	2006	2007
<b>Занятое население - всего</b>	4 077,9	4 174,2	3 971,8	7,9	6,5	2,7	533,0	557,8	480,0
Наемные работники	3 192,8	3 305,2	3 214,1	0,2	0,3	0,7	354,5	389,3	357,3
в том числе занятые:									
в государственной организации	1 198,3	1 134,5	1 035,4	-	-	-	96,8	98,8	84,2
в негосударственной организации	1 581,8	1 765,3	1 806,6	0,1	-	0,3	183,2	203,5	211,6
у физических лиц	382,7	364,6	348,2	0,2	0,3	-	70,7	81,2	58,9
в крестьянском (фермерском) хозяйстве	30,1	40,7	23,9	-	-	0,4	3,7	5,8	2,7
Самостоятельно занятые	885,1	869,0	757,7	7,7	6,2	2,0	178,5	168,5	122,7
в том числе:									
работодатели	46,0	61,6	64,1	-	-	-	2,1	2,8	3,8
самостоятельные работники	828,1	791,0	678,1	7,7	6,2	2,0	174,7	164,2	116,9
члены производственного кооператива	5,4	6,8	8,4	-	-	-	0,5	-	0,4
неоплачиваемые работники семейных предприятий	5,7	9,7	7,1	-	-	-	1,2	1,5	1,5

*продолжение*

	в том числе в возрасте, лет								
	25-34			35-44			45-54		
	2005	2006	2007	2005	2006	2007	2005	2006	2007
<b>Занятое население - всего</b>	1 211,0	1 216,0	1 210,8	1 084,0	1 068,0	995,7	937,1	1 001,1	956,4
Наемные работники	992,3	995,0	1 005,6	872,4	863,6	806,5	759,8	823,1	788,3
в том числе занятые:									
в государственной организации	380,3	332,2	318,1	340,7	327,7	278,6	290,8	287,7	267,8
в негосударственной организации	472,7	541,5	570,1	432,2	441,5	440,2	388,5	451,6	440,1
у физических лиц	131,6	109,6	111,3	91,1	85,2	81,4	73,8	73,5	74,1
в крестьянском (фермерском) хозяйстве	7,7	11,8	6,1	8,5	9,3	6,2	6,7	10,2	6,3
Самостоятельно занятые	218,8	220,9	205,3	211,6	204,4	189,2	177,3	178,1	168,1
в том числе:									
работодатели	12,9	19,7	23,0	15,3	18,2	17,8	11,3	15,4	14,6
самостоятельные работники	202,0	194,8	175,8	194,2	182,1	167,2	163,3	158,8	151,3
члены производственного кооператива	2,5	3,3	3,2	0,8	1,8	2,4	1,2	1,1	1,9
неоплачиваемые работники семейных предприятий	1,4	3,2	3,3	1,3	2,2	1,9	1,5	2,7	0,2

*продолжение*

	в том числе в возрасте, лет					
	55-64			65 и старше		
	2005	2006	2007	2005	2006	2007
<b>Занятое население - всего</b>	273,8	292,3	301,2	31,0	32,4	25,0
Наемные работники	205,1	225,6	245,3	8,5	8,3	10,4
в том числе занятые:						
в государственной организации	86,8	85,7	82,2	2,9	2,5	4,4
в негосударственной организации	101,0	121,9	138,9	4,1	5,3	5,4
у физических лиц	14,5	14,6	21,9	0,9	0,4	0,6
в крестьянском (фермерском) хозяйстве	2,9	3,4	2,3	0,7	0,1	-
Самостоятельно занятые	68,7	66,7	56,0	22,4	24,2	14,5
в том числе:						
работодатели	4,2	4,9	4,5	0,2	0,6	0,4
самостоятельные работники	63,9	61,5	50,7	22,2	23,3	14,1
члены производственного кооператива	0,3	0,3	0,6	-	0,2	-
неоплачиваемые работники семейных предприятий	0,3	-	0,2	-	0,1	-

# Городское занятое население по статусу занятости и уровню образования

тысяч человек

	Всего			из них имеющее образование					
				высшее			незаконченное высшее		
	2005	2006	2007	2005	2006	2007	2005	2006	2007
<b>Занятое население - всего</b>	4 077,9	4 174,2	3 971,8	1 261,0	1 336,4	1 353,6	170,1	178,0	159,9
Наемные работники	3 192,8	3 305,2	3 214,1	1 124,5	1 195,5	1 214,3	132,1	134,8	122,0
в том числе занятые:									
в государственной организации	1 198,3	1 134,5	1 035,4	613,5	582,9	558,0	51,2	40,0	36,5
в негосударственной организации	1 581,8	1 765,3	1 806,6	456,2	565,1	602,6	62,4	74,6	70,6
у физических лиц	382,7	364,6	348,2	49,4	42,0	49,8	18,5	18,8	14,5
в крестьянском (фермерском) хозяйстве	30,1	40,7	23,9	5,3	5,6	3,8	0,0	1,4	0,4
Самостоятельно занятые	885,1	869,0	757,7	136,5	140,9	139,3	38,0	43,2	37,9
в том числе:									
работодатели	46,0	61,6	64,1	23,3	32,4	29,7	2,2	3,3	2,1
самостоятельные работники	828,1	791,0	678,1	110,7	105,8	107,7	35,4	39,2	35,6
члены производственного кооператива	5,4	6,8	8,4	1,1	2,0	0,8	0,2	0,4	-
неоплачиваемые работники семейных предприятий	5,7	9,7	7,1	1,4	0,7	1,0	0,1	0,2	0,2

продолжение

	из них имеющее образование								
	среднее профессиональное (специальное)			начальное профессиональное			среднее общее		
	2005	2006	2007	2005	2006	2007	2005	2006	2007
<b>Занятое население - всего</b>	1 326,0	1 289,0	1 294,6	533,6	554,7	503,7	678,3	706,4	583,8
Наемные работники	1 068,6	1 050,3	1 052,0	389,8	424,5	394,2	430,9	450,4	390,2
в том числе занятые:									
в государственной организации	352,0	326,2	277,7	79,2	83,8	79,6	92,1	90,5	76,6
в негосударственной организации	582,1	593,7	643,1	230,4	268,7	249,2	225,2	239,2	218,7
у физических лиц	127,6	121,3	126,8	73,8	67,7	62,5	103,0	101,0	84,0
в крестьянском (фермерском) хозяйстве	6,9	9,1	4,4	6,4	4,3	2,9	10,6	19,6	10,8
Самостоятельно занятые	257,4	238,7	242,6	143,8	130,2	109,5	247,3	256,0	193,6
в том числе:									
работодатели	14,8	18,2	18,5	3,3	5,2	5,4	2,4	2,4	7,9
самостоятельные работники	240,4	216,2	218,7	138,0	121,0	100,1	241,8	250,1	182,4
члены производственного кооператива	1,4	1,8	2,9	1,0	1,7	2,4	1,2	0,8	1,8
неоплачиваемые работники семейных предприятий	0,8	2,5	2,5	1,6	2,3	1,7	1,8	2,7	1,4

продолжение

	из них имеющее образование					
	основное общее			начальное общее		
	2005	2006	2007	2005	2006	2007
<b>Занятое население - всего</b>	94,4	92,9	68,6	14,6	16,6	7,6
Наемные работники	43,6	45,3	38,7	3,3	4,3	2,7
в том числе занятые:						
в государственной организации	9,2	9,1	6,4	1,0	2,0	0,6
в негосударственной организации	23,6	22,5	20,7	1,9	1,4	1,6
у физических лиц	10,0	13,1	10,1	0,4	0,8	0,4
в крестьянском (фермерском) хозяйстве	0,8	0,6	1,5	0,0	0,1	-
Самостоятельно занятые	50,7	47,6	29,9	11,3	12,3	5,0
в том числе:						
работодатели	-	-	0,4	-	-	-
самостоятельные работники	50,5	47,0	28,7	11,2	11,6	5,0
члены производственного кооператива	0,2	-	0,5	0,1	-	-
неоплачиваемые работники семейных предприятий	-	0,6	0,3	-	0,7	-



# Городское занятое население по секторам экономики

тысяч человек

	Всего			в том числе					
				мужчины			женщины		
	2005	2006	2007	2005	2006	2007	2005	2006	2007
<b>Занятое население - всего</b>	4 077,9	4 174,2	3 971,8	2 048,1	2 090,4	1 971,2	2 029,8	2 083,8	2000,5
в том числе:									
Сельское, лесное и рыбное хозяйство	365,0	355,8	245,3	163,7	165,2	115,3	201,3	190,6	130,0
Промышленность и строительство	1 108,9	1 144,1	1 136,2	767,3	782,8	763,6	341,6	361,3	372,6
Сфера услуг	2 604,0	2 674,3	2 590,3	1 117,1	1 142,4	1 092,4	1 486,9	1 531,8	1 498,0

# Городское занятое население по видам экономической деятельности

тысяч человек

	Всего			в том числе					
				мужчины			женщины		
	2005	2006	2007	2005	2006	2007	2005	2006	2007
<b>Занятое население - всего</b>	4 077,9	4 174,2	3 971,8	2 048,1	2 090,4	1 971,2	2 029,8	2 083,8	2000,5
в том числе:									
Сельское хозяйство, охота и лесное хозяйство	360,7	349,1	241,8	160,2	161,8	112,8	200,5	187,2	128,9
Рыболовство, рыбоводство	4,3	6,7	3,5	3,4	3,3	2,4	0,9	3,4	1,1
Промышленность	783,0	785,9	755,2	515,6	515,5	491,5	267,4	270,4	263,7
в том числе:									
горнодобывающая	160,0	162,2	139,0	118,9	113,5	99,2	41,1	48,7	39,8
обрабатывающая	484,7	490,6	488,2	304,5	308,7	306,5	180,2	181,9	181,6
производство и распределение электроэнергии, газа и воды	138,3	133,1	128,1	92,2	93,3	85,8	46,1	39,8	42,3
Строительство	325,9	358,2	381,0	251,7	267,3	272,1	74,2	90,9	108,9
Торговля; ремонт автомобилей, бытовых изделий и предметов личного пользования	762,7	772,0	737,1	298,3	295,5	280,7	464,3	476,5	456,4
Гостиницы и рестораны	71,3	75,2	75,4	18,1	19,4	21,9	53,3	55,8	53,4
Транспорт и связь	385,3	396,1	376,9	278,9	279,8	269,3	106,4	116,3	107,6
Финансовая деятельность	58,1	64,6	79,2	20,7	24,4	31,4	37,4	40,2	47,9
Операции с недвижимым имуществом, аренда и предоставление услуг	257,5	281,4	301,4	137,3	146,7	146,3	120,2	134,8	155,1
Государственное управление	249,9	250,3	240,6	148,5	145,6	136,6	101,4	104,7	104,0
Образование	400,9	417,3	394,4	92,2	98,8	90,5	308,7	318,5	303,9
Здравоохранение и предоставление социальных услуг	247,0	246,6	229,0	44,6	55,6	50,3	202,4	190,9	178,7
Предоставление коммунальных, социальных и персональных услуг	154,6	157,3	144,1	74,2	72,8	62,0	80,4	84,5	82,1
Предоставление услуг по ведению хозяйства	16,4	13,3	12,1	4,1	3,7	3,3	12,3	9,6	8,9

# Городское занятое население по видам экономической деятельности и статусу занятости

тысяч человек

	Всего			в том числе					
				наемные работники			самостоятельно занятые		
	2005	2006	2007	2005	2006	2007	2005	2006	2007
<b>Занятое население - всего</b>	4 077,9	4 174,2	3 971,8	3 192,8	3 305,2	3 214,1	885,1	869,0	757,7
в том числе:									
Сельское хозяйство, охота и лесное хозяйство	360,7	349,1	241,8	74,9	78,1	49,5	285,8	270,9	192,3
Рыболовство, рыбоводство	4,3	6,7	3,5	2,4	4,0	2,9	1,9	2,8	0,6
Промышленность	783,0	785,9	755,2	767,0	769,7	739,3	16,0	16,2	15,9
в том числе:									
горнодобывающая	160,0	162,2	139,0	160,0	162,2	139,0	-	-	-
обрабатывающая	484,7	490,6	488,2	468,7	474,4	472,3	16,0	16,2	15,9
производство и распределение электроэнергии, газа и воды	138,3	133,1	128,1	138,3	133,1	128,1	-	-	-
Строительство	325,9	358,2	381,0	283,4	311,9	328,0	42,5	46,3	53,0
Торговля; ремонт автомобилей, бытовых изделий и предметов личного пользования	762,7	772,0	737,1	370,9	391,7	377,9	391,7	380,3	359,2
Гостиницы и рестораны	71,3	75,2	75,4	61,2	65,0	63,5	10,1	10,3	11,9
Транспорт и связь	385,3	396,1	376,9	308,4	315,7	309,1	76,9	80,4	67,8

Продолжение

	Всего			в том числе					
				наемные работники			самостоятельно занятые		
	2005	2006	2007	2005	2006	2007	2005	2006	2007
Финансовая деятельность	58,1	64,6	79,2	58,1	64,6	79,2	-	-	-
Операции с недвижимым имуществом, аренда и предоставление услуг потребителям	257,5	281,4	301,4	245,6	266,5	284,9	11,9	15,0	16,5
Государственное управление	249,9	250,3	240,6	249,9	250,3	240,6	-	-	-
Образование	400,9	417,3	394,4	396,3	412,4	391,0	4,6	4,9	3,4
Здравоохранение и предоставление социальных услуг	247,0	246,6	229,0	242,5	241,9	224,1	4,5	4,7	4,9
Предоставление коммунальных, социальных и персональных услуг	154,6	157,3	144,1	123,9	126,5	117,4	30,6	30,8	26,7
Предоставление услуг по ведению домашнего хозяйства	16,4	13,3	12,1	7,8	6,9	6,5	8,5	6,5	5,6

## Городское занятое население по группам занятий

тысяч человек

	Всего			в том числе					
				мужчины			женщины		
	2005	2006	2007	2005	2006	2007	2005	2006	2007
<b>Занятое население - всего</b>	<b>4 077,9</b>	<b>4 174,2</b>	<b>3 971,8</b>	<b>2 048,1</b>	<b>2 090,4</b>	<b>1 971,2</b>	<b>2 029,8</b>	<b>2 083,8</b>	<b>2000,5</b>
из них:									
Руководители органов власти и управления всех уровней, включая руководителей организаций	310,5	347,0	368,4	197,2	218,4	232,0	113,4	128,6	136,4
в том числе:									
руководители органов власти и управления	26,9	23,7	27,4	16,9	13,9	15,7	10,0	9,8	11,6
руководители организаций и их структурных подразделений	283,6	323,3	341,0	180,3	204,4	216,2	103,3	118,8	124,8
Специалисты высшего уровня квалификации	633,7	674,5	681,6	205,2	221,5	226,4	428,5	453,0	455,2
в том числе в области:									
естественных и инженерных наук	136,4	143,8	149,2	71,1	78,6	80,9	65,3	65,2	68,3
биологических, сельскохозяйственных наук и здравоохранения	50,9	59,7	63,4	14,8	16,6	21,8	36,2	43,1	41,6
образования	255,5	255,8	239,9	54,6	57,0	50,8	200,9	198,9	189,1
прочие специалисты	190,8	215,2	229,2	64,7	69,4	73,0	126,2	145,8	156,3
Специалисты среднего уровня квалификации	484,4	503,4	499,8	172,9	185,9	183,1	311,5	317,5	316,7
в том числе:									
физических и инженерных направлений деятельности	75,8	78,7	82,2	53,3	57,0	61,2	22,5	21,7	21,0
естественных наук и здравоохранения	131,3	127,6	125,1	11,6	16,2	13,6	119,7	111,4	111,5
в сфере образования	50,8	40,7	42,6	8,8	6,3	5,6	42,1	34,4	37,0
финансово-экономической, административной и социальной деятельности	226,5	256,4	250,0	99,3	106,5	102,7	127,2	149,9	147,3
Служащие, занятые подготовкой информации, оформлением документации, учетом и обслуживанием	134,5	132,2	131,7	30,9	28,7	33,5	103,6	103,5	98,2
Работники сферы обслуживания, жилищно-коммунального хозяйства, торговли и родственных видов деятельности	716,9	745,2	707,0	242,5	249,6	221,0	474,4	495,6	486,0
в том числе:									
работники сферы индивидуальных услуг и защиты граждан и собственности	180,2	196,3	197,0	77,5	81,9	80,1	102,8	114,4	116,9
продавцы, демонстраторы товаров	515,3	523,6	483,2	152,0	150,6	125,1	363,3	373,0	358,0
работники жилищно-коммунального хозяйства	16,4	18,3	16,1	10,5	12,5	10,3	5,8	5,8	5,8
прочие	5,0	7,0	10,7	2,5	4,6	5,5	2,5	2,4	5,2
Квалифицированные работники сельского, лесного, охотничьего хозяйства, рыболовства и рыболовства	159,3	108,2	88,9	73,0	46,1	44,8	86,3	62,2	44,1

	Всего			в том числе					
				мужчины			женщины		
	2005	2006	2007	2005	2006	2007	2005	2006	2007
в том числе:									
квалифицированные работники сельскохозяйственного производства, лесного, охотничьего хозяйств, рыбоводства и рыболовства, имеющие рыночную ориентацию	94,5	79,1	52,2	40,8	33,0	27,1	53,7	46,1	25,0
квалифицированные работники сельского, лесного, охотничьего хозяйств, рыбоводства и рыболовства, производящие продукцию для личного потребления	64,8	29,1	36,7	32,2	13,1	17,7	32,6	16,1	19,1
Квалифицированные рабочие промышленных организаций, строительства, транспорта и связи, геологии и разведки недр	568,4	565,2	567,5	434,9	430,7	431,4	133,5	134,5	136,1
в том числе:									
рабочие, занятые на горных, горнокапитальных и на строительно-монтажных и ремонтно-строительных работах	190,9	195,8	199,5	163,3	162,9	164,4	27,6	33,0	35,1
рабочие металлообрабатывающей и машиностроительной промышленности	117,5	113,1	116,2	101,2	97,3	101,8	16,3	15,8	14,3
рабочие, занятые изготовлением прецизионных инструментов и приборов, рабочие полиграфического производства	6,0	6,3	6,5	4,7	5,0	4,5	1,2	1,3	2,1
другие квалифицированные рабочие крупных и мелких промышленных организаций	166,4	164,3	159,9	103,1	106,4	101,5	63,2	57,8	58,4
рабочие транспорта и связи	85,8	84,5	83,0	61,0	58,2	57,5	24,9	26,2	25,6
рабочие, занятые в геологии и разведке недр	1,8	1,2	2,4	1,6	0,9	1,8	0,2	0,3	0,6
Операторы, аппаратчики, машинисты установок и машин и слесари-сборщики	434,0	449,3	398,1	385,4	392,4	343,1	48,6	56,9	55,0
Неквалифицированные рабочие	609,3	625,3	500,7	285,5	298,3	233,3	323,9	326,9	267,4
в том числе:									
неквалифицированные рабочие сферы обслуживания, жилищно-коммунального хозяйства, торговли и родственных видов деятельности	65,1	63,9	44,8	24,5	26,7	19,0	40,6	37,1	25,8
неквалифицированные рабочие сельского, лесного, охотничьего хозяйства	153,6	198,3	120,4	60,4	86,8	48,9	93,2	111,6	71,5
неквалифицированные рабочие, занятые в промышленности, строительстве, на транспорте, в связи, геологии и разведке недр и прочие	390,6	363,0	335,5	200,5	184,8	165,4	190,1	178,2	170,1
Прочие, неклассифицируемые	26,8	23,9	28,0	20,6	18,8	22,4	6,2	5,1	5,5

## 2.9. Сельское занятое население

### Сельское занятое население по возрастным группам

тысяч человек

	Всего			в том числе					
				мужчины			женщины		
	2005	2006	2007	2005	2006	2007	2005	2006	2007
<b>Занятое население - всего</b>	3 183,1	3 229,3	3 659,3	1 716,4	1 718,5	1 951,6	1 466,7	1 510,8	1 707,7
в том числе в возрасте, лет:									
15	15,1	14,3	10,0	7,9	7,6	5,3	7,2	6,7	4,7
16-19	229,8	214,3	224,6	140,6	125,0	135,9	89,2	89,3	88,7
20-24	403,3	431,2	505,3	228,3	245,9	279,6	175,0	185,3	225,7
25-29	449,2	452,9	493,5	252,1	244,2	276,1	197,1	208,7	217,4
30-34	442,0	442,5	509,1	225,7	229,7	260,9	216,4	212,8	248,2
35-39	346,4	333,4	380,4	186,0	173,3	197,0	160,4	160,1	183,4
40-44	402,5	389,3	431,4	205,5	196,3	219,6	196,9	193,1	211,9
45-49	363,9	386,1	442,0	188,5	202,5	231,8	175,4	183,6	210,2
50-54	265,0	277,0	325,2	135,2	135,6	161,6	129,9	141,4	163,5
55-59	157,1	175,0	202,7	84,0	91,4	105,4	73,1	83,6	97,3
60-64	52,6	54,7	71,0	33,5	33,1	42,0	19,0	21,6	29,0
65 и старше	56,1	58,5	64,1	29,1	33,9	36,3	27,1	24,6	27,8

### Уровень занятости сельского населения по полу

	Всего			в том числе					
				мужчины			женщины		
	2005	2006	2007	2005	2006	2007	2005	2006	2007
Уровень занятости в процентах к:									
населению в возрасте 15 лет и старше	68,6	69,0	69,8	74,7	74,0	75,2	62,7	64,0	64,4
экономически активному населению	93,0	93,2	93,6	94,1	94,1	94,6	91,9	92,3	92,6

### Уровень занятости сельского населения по возрастным группам

	Уровень занятости в процентах к						
	населению в возрасте 15 лет и старше			экономически активному населению			
	2005	2006	2007	2005	2006	2007	2007
<b>Занятое население - всего</b>	68,6	69,0	69,8	93,0	93,2	93,6	93,6
в том числе в возрасте, лет:							
15	15,2	13,8	10,0	91,6	95,2	99,5	99,5
16-19	38,6	36,9	35,7	88,5	88,7	91,6	91,6
20-24	73,8	75,9	77,1	88,9	89,9	93,2	93,2
25-29	83,9	84,6	84,1	91,8	92,0	90,9	90,9
30-34	86,7	86,8	86,7	93,2	93,9	92,9	92,9
35-39	89,0	88,6	89,0	94,7	94,0	93,8	93,8
40-44	90,5	90,0	90,2	95,7	94,9	95,0	95,0
45-49	88,3	88,2	89,8	95,1	95,2	94,9	94,9
50-54	83,4	84,5	85,6	95,0	94,6	94,9	94,9
55-59	67,2	70,4	72,9	93,1	93,8	94,4	94,4
60-64	38,4	41,6	49,2	95,4	97,8	97,1	97,1
65 и старше	13,4	13,6	13,2	100,0	100,0	100,0	100,0

### Сельское занятое население по уровню образования

тысяч человек

	Всего			в том числе					
				мужчины			женщины		
	2005	2006	2007	2005	2006	2007	2005	2006	2007
<b>Занятое население - всего</b>	3 183,1	3 229,3	3 659,3	1 716,4	1 718,5	1 951,6	1 466,7	1 510,8	1 707,7
из них имеют образование:									
высшее	314,4	342,8	424,5	147,6	154,2	192,4	166,8	188,6	232,1
незаконченное высшее	67,8	74,3	86,1	26,8	33,6	37,9	41,0	40,7	48,3
среднее профессиональное (специальное)	649,6	651,5	761,6	300,4	305,6	362,0	349,3	345,8	399,6
начальное профессиональное	334,8	357,9	376,8	226,0	235,4	253,7	108,9	122,5	123,1
среднее общее	1 526,0	1 522,9	1 712,8	853,8	841,6	937,9	672,2	681,3	774,9
основное общее	234,7	236,3	252,4	135,2	128,5	146,1	99,6	107,8	106,3
начальное общее	55,8	43,6	45,1	26,7	19,6	21,6	29,1	24,1	23,5

### Уровень занятости сельского населения по образованию

	Уровень занятости в процентах к					
	населению в возрасте 15 лет и старше			экономически активному населению		
	2005	2006	2007	2005	2006	2007
<b>Занятое население - всего</b>	68,6	69,0	69,8	93,0	93,2	93,6
из них имеют образование:						
высшее	86,9	86,2	87,4	96,8	96,9	96,6
незаконченное высшее	55,7	56,3	55,4	88,0	91,3	91,2
среднее профессиональное (специальное)	84,4	83,0	83,4	94,8	93,6	94,4
начальное профессиональное	83,4	85,0	84,0	93,6	94,5	94,0
среднее общее	73,2	73,6	73,8	91,8	92,5	92,7
основное общее	40,1	39,0	38,9	92,1	90,1	92,6
начальное общее	17,9	16,2	16,7	93,8	95,5	96,0

### Сельское занятое население по возрасту и уровню образования

тысяч человек

	Всего			из них имеющее образование					
				высшее			незаконченное высшее		
	2005	2006	2007	2005	2006	2007	2005	2006	2007
<b>Занятое население - всего</b>	3 183,1	3 229,3	3 659,3	314,4	342,8	424,5	67,8	74,3	86,1
в том числе в возрасте, лет:									
15	15,1	14,3	10,0	-	-	-	-	-	-
16-19	229,8	214,3	224,6	-	-	-	8,0	7,9	8,6
20-24	403,3	431,2	505,3	30,4	38,7	42,9	26,4	29,1	37,3
25-29	449,2	452,9	493,5	48,8	53,2	70,9	10,7	12,5	12,1
30-34	442,0	442,5	509,1	43,6	52,0	60,1	10,4	11,7	9,1
35-39	346,4	333,4	380,4	36,9	33,3	47,1	5,0	3,0	5,0
40-44	402,5	389,3	431,4	49,0	48,6	54,9	2,2	3,5	4,4
45-49	363,9	386,1	442,0	41,1	47,1	59,3	2,5	3,1	3,4
50-54	265,0	277,0	325,2	33,7	37,7	47,4	1,1	1,3	3,9
55-59	157,1	175,0	202,7	23,4	22,3	28,5	1,0	1,5	1,2
60-64	52,6	54,7	71,0	4,2	6,8	9,6	0,4	0,7	0,8
65 и старше	56,1	58,5	64,1	3,3	3,2	3,8	-	0,1	0,4

продолжение

	из них имеющее образование								
	среднее профессиональное (специальное)			начальное профессиональное			среднее общее		
	2005	2006	2007	2005	2006	2007	2005	2006	2007
<b>Занятое население - всего</b>	649,6	651,5	761,6	334,8	357,9	376,8	1 526,0	1 522,9	1 712,8
в том числе в возрасте, лет:									
15	-	-	-	1,0	1,0	0,6	1,0	2,1	1,8
16-19	10,5	6,7	8,6	19,6	16,5	15,3	124,4	114,2	117,1
20-24	56,0	53,9	75,9	33,7	50,7	44,0	234,6	237,2	274,9
25-29	71,9	76,6	82,9	45,9	45,5	51,9	246,2	236,5	247,3
30-34	90,1	83,6	98,5	51,0	56,7	58,4	225,0	218,0	260,4
35-39	87,9	86,5	93,8	38,0	37,5	39,3	165,5	162,8	182,0
40-44	112,6	109,1	120,7	47,4	45,2	51,3	177,7	171,0	186,1
45-49	98,3	104,0	122,5	40,3	41,5	47,2	161,4	170,5	192,0
50-54	69,0	70,5	84,9	28,4	32,1	35,7	110,6	114,5	136,3
55-59	39,1	45,4	51,0	21,3	22,8	23,7	51,4	59,2	75,2
60-64	8,1	8,0	14,4	5,4	5,5	6,4	16,1	19,8	23,7
65 и старше	5,9	7,1	8,5	2,9	2,8	2,9	12,1	16,9	15,9

продолжение

	из них имеющее образование					
	основное общее			начальное общее		
	2005	2006	2007	2005	2006	2007
<b>Занятое население - всего</b>	234,7	236,3	252,4	55,8	43,6	45,1
в том числе в возрасте, лет:						
15	10,5	7,8	6,2	2,6	3,3	1,4
16-19	63,7	62,4	68,8	3,6	6,6	6,3
20-24	19,5	20,8	28,6	2,7	0,7	1,7
25-29	23,2	25,5	27,3	2,5	3,2	1,1
30-34	19,9	19,7	22,2	1,9	0,8	0,3
35-39	11,8	9,9	12,8	1,3	0,4	0,3
40-44	11,5	11,0	12,5	2,1	0,9	1,5
45-49	18,1	19,2	16,6	2,2	0,6	1,0
50-54	18,1	18,0	15,5	4,1	3,0	1,6
55-59	13,7	19,7	18,3	7,1	4,1	4,8
60-64	10,5	8,4	9,2	7,9	5,4	6,9
65 и старше	14,1	13,7	14,4	17,8	14,6	18,2

# Сельское занятое население по статусу занятости

тысяч человек

	Всего			в том числе					
				мужчины			женщины		
	2005	2006	2007	2005	2006	2007	2005	2006	2007
<b>Занятое население - всего</b>	3 183,1	3 229,3	3 659,3	1 716,4	1 718,5	1 951,6	1 466,7	1 510,8	1 707,7
Наемные работники	1 447,7	1 471,5	1 759,4	853,1	830,1	991,4	594,6	641,4	768,0
в том числе занятые:									
в государственной организации	580,7	571,2	650,2	250,4	233,8	253,7	330,3	337,4	396,5
в негосударственной организации	395,9	430,8	531,4	281,8	293,3	369,8	114,1	137,5	161,6
у физических лиц	181,7	193,9	228,9	109,8	116,1	135,5	72,0	77,8	93,4
в крестьянском (фермерском) хозяйстве	289,4	275,5	348,8	211,1	186,8	232,4	78,3	88,7	116,5
Самостоятельно занятые	1 735,4	1 757,9	1 899,9	863,3	888,5	960,2	872,1	869,4	939,8
в том числе:									
работодатели	43,7	47,6	59,4	37,5	36,0	41,9	6,2	11,6	17,5
самостоятельные работники	1 598,9	1 611,8	1 749,6	768,7	797,0	871,8	830,2	814,8	877,8
члены производственного кооператива	27,9	23,8	22,5	20,1	16,5	14,4	7,7	7,3	8,0
неоплачиваемые работники семейных предприятий	65,0	74,6	68,5	37,0	39,0	32,0	28,0	35,6	36,5

## Сельское занятое население по статусу занятости и возрастным группам

тысяч человек

	Всего			в том числе в возрасте, лет					
				15			16-24		
	2005	2006	2007	2005	2006	2007	2005	2006	2007
<b>Занятое население - всего</b>	3 183,1	3 229,3	3 659,3	15,1	14,3	10,0	633,1	645,5	730,0
Наемные работники	1 447,7	1 471,5	1 759,4	0,8	0,5	0,4	222,3	230,3	281,5
в том числе занятые:									
в государственной организации	580,7	571,2	650,2	-	-	-	66,1	65,4	77,6
в негосударственной организации	395,9	430,8	531,4	-	0,2	0,2	51,4	64,1	92,4
у физических лиц	181,7	193,9	228,9	0,4	0,2	-	43,9	42,0	38,4
в крестьянском (фермерском) хозяйстве	289,4	275,5	348,8	0,4	0,1	0,2	60,9	58,8	73,1
Самостоятельно занятые	1 735,4	1 757,9	1 899,9	14,3	13,8	9,6	410,8	415,2	448,5
в том числе:									
работодатели	43,7	47,6	59,4	-	-	-	1,6	3,6	4,6
самостоятельные работники	1 598,9	1 611,8	1 749,6	13,9	13,8	9,4	379,6	386,3	419,9
члены производственного кооператива	27,9	23,8	22,5	0,2	-	-	5,9	7,7	3,4
неоплачиваемые работники семейных предприятий	65,0	74,6	68,5	0,2	0,1	0,2	23,7	17,6	20,6

продолжение

	в том числе в возрасте, лет								
	25-34			35-44			45-54		
	2005	2006	2007	2005	2006	2007	2005	2006	2007
<b>Занятое население - всего</b>	891,3	895,5	1 002,6	748,8	722,8	811,8	629,0	663,1	767,2
Наемные работники	420,3	421,9	523,6	386,1	368,0	425,3	331,9	345,5	404,9
в том числе занятые:									
в государственной организации	173,4	166,8	186,3	167,8	158,2	176,5	139,4	139,7	161,1
в негосударственной организации	107,5	117,6	153,3	110,7	104,9	124,5	98,4	108,8	124,6
у физических лиц	51,2	56,1	72,4	46,3	48,0	54,1	31,6	36,6	48,4
в крестьянском (фермерском) хозяйстве	88,3	81,4	111,6	61,3	57,0	70,2	62,4	60,5	71,0
Самостоятельно занятые	471,0	473,6	479,0	362,7	354,8	386,5	297,1	317,6	362,2
в том числе:									
работодатели	9,3	10,7	16,1	14,9	13,8	14,3	12,3	13,8	16,5
самостоятельные работники	434,6	429,4	431,9	327,6	318,9	354,8	273,7	290,7	331,5
члены производственного кооператива	7,7	5,8	7,9	7,8	6,2	6,3	5,0	2,7	3,8
неоплачиваемые работники семейных предприятий	19,4	27,6	23,2	12,4	15,9	11,1	6,1	10,3	10,5

продолжение

	в том числе в возрасте, лет					
	55-64			65 и старше		
	2005	2006	2007	2005	2006	2007
<b>Занятое население - всего</b>	209,6	229,7	273,7	56,1	58,5	64,1
Наемные работники	83,9	101,7	120,0	2,5	3,5	3,8
в том числе занятые:						
в государственной организации	32,9	40,0	47,4	1,1	1,2	1,4
в негосударственной организации	27,5	34,4	35,3	0,4	0,9	1,2
у физических лиц	8,2	10,3	15,2	0,2	0,7	0,4
в крестьянском (фермерском) хозяйстве	15,3	17,0	22,1	0,8	0,7	0,8
Самостоятельно занятые	125,8	128,0	153,7	53,7	55,0	60,4
в том числе:						
работодатели	5,0	4,2	7,1	0,5	1,4	0,9
самостоятельные работники	116,4	119,8	143,0	53,1	53,1	59,1
члены производственного кооператива	1,2	1,2	1,0	-	0,1	-
неоплачиваемые работники семейных предприятий	3,2	2,8	2,7	0,0	0,3	0,3

### Сельское занятое население по статусу занятости и уровню образования

тысяч человек

	Всего			из них имеющее образование					
				высшее			незаконченное высшее		
	2005	2006	2007	2005	2006	2007	2005	2006	2007
<b>Занятое население - всего</b>	3 183,1	3 229,3	3 659,3	314,4	342,8	424,5	67,8	74,3	86,1
Наемные работники	1 447,7	1 471,5	1 759,4	244,2	264,8	327,7	38,8	39,8	49,8
в том числе занятые:									
в государственной организации	580,7	571,2	650,2	190,9	194,9	244,4	23,3	22,5	26,0
в негосударственной организации	395,9	430,8	531,4	31,9	47,4	54,4	8,5	7,0	13,2
у физических лиц	181,7	193,9	228,9	5,8	9,8	15,4	2,0	5,7	5,8
в крестьянском (фермерском) хозяйстве	289,4	275,5	348,8	15,6	12,7	13,4	5,0	4,6	4,8
Самостоятельно занятые	1 735,4	1 757,9	1 899,9	70,2	78,1	96,9	29,0	34,5	36,3
в том числе:									
работодатели	43,7	47,6	59,4	4,9	11,5	11,3	1,1	0,4	1,5
самостоятельные работники	1 598,9	1 611,8	1 749,6	61,1	62,1	81,5	27,1	33,8	33,8
члены производственного кооператива	27,9	23,8	22,5	1,7	1,4	1,6	0,1	-	-
неоплачиваемые работники семейных предприятий	65,0	74,6	68,5	2,5	3,2	2,5	0,6	0,3	1,1

продолжение

	из них имеющее образование								
	среднее профессиональное (специальное)			начальное профессиональное			среднее общее		
	2005	2006	2007	2005	2006	2007	2005	2006	2007
<b>Занятое население - всего</b>	649,6	651,5	761,6	334,8	357,9	376,8	1 526,0	1 522,9	1 712,8
Наемные работники	375,7	383,6	453,2	169,0	180,7	204,5	554,8	533,4	650,1
в том числе занятые:									
в государственной организации	178,1	173,7	193,5	51,5	49,0	54,7	122,7	114,9	119,7
в негосударственной организации	117,3	137,4	167,9	69,7	79,1	90,5	149,7	137,2	179,8
у физических лиц	37,7	36,4	44,5	17,9	26,2	30,2	105,2	102,6	117,6
в крестьянском (фермерском) хозяйстве	42,7	36,1	47,3	29,9	26,4	29,2	177,3	178,7	233,0
Самостоятельно занятые	273,9	267,9	308,4	165,8	177,2	172,2	971,2	989,4	1 062,8
в том числе:									
работодатели	12,3	17,8	21,5	10,9	10,1	9,2	14,1	7,0	15,3
самостоятельные работники	251,3	242,3	278,6	149,0	161,5	161,2	888,7	904,8	973,4
члены производственного кооператива	3,3	1,6	2,6	2,6	0,8	0,7	18,1	19,2	17,3
неоплачиваемые работники семейных предприятий	6,9	6,1	5,8	3,3	4,8	1,2	50,3	58,3	56,8

продолжение

	из них имеющее образование					
	основное общее			начальное общее		
	2005	2006	2007	2005	2006	2007
<b>Занятое население - всего</b>	234,7	236,3	252,4	55,8	43,6	45,1
Наемные работники	56,3	63,6	69,1	8,8	5,5	5,0
в том числе занятые:						
в государственной организации	12,3	14,9	10,9	1,8	1,2	1,2
в негосударственной организации	17,4	22,0	24,4	1,4	0,7	1,1
у физических лиц	10,9	11,4	14,1	2,3	1,8	1,3
в крестьянском (фермерском) хозяйстве	15,7	15,3	19,7	3,3	1,7	1,3
Самостоятельно занятые	178,4	172,6	183,2	47,0	38,2	40,1
в том числе:						
работодатели	0,3	0,2	0,5	-	0,5	0,2
самостоятельные работники	174,6	170,3	181,4	47,0	37,0	39,6
члены производственного кооператива	2,0	0,7	0,3	-	0,1	-
неоплачиваемые работники семейных предприятий	1,4	1,4	1,0	-	0,5	0,3

### Сельское занятое население по секторам экономики

тысяч человек

	Всего			в том числе					
				мужчины			женщины		
	2005	2006	2007	2005	2006	2007	2005	2006	2007
<b>Занятое население - всего</b>	3 183,1	3 229,3	3 659,3	1 716,4	1 718,5	1 951,6	1 466,7	1 510,8	1 707,7
в том числе:									
Сельское, лесное и рыбное хозяйство	1 988,0	1 979,0	2 137,5	1 094,4	1 085,0	1 165,0	893,7	893,9	972,6
Промышленность и строительство	198,4	221,2	307,7	158,6	166,3	235,4	39,9	54,9	72,3
Сфера услуг	996,6	1 029,2	1 214,1	463,4	467,2	551,2	533,2	562,0	662,9

### Сельское занятое население по видам экономической деятельности

тысяч человек

	Всего			в том числе					
				мужчины			женщины		
	2005	2006	2007	2005	2006	2007	2005	2006	2007
<b>Занятое население - всего</b>	3 183,1	3 229,3	3 659,3	1 716,4	1 718,5	1 951,6	1 466,7	1 510,8	1 707,7
в том числе:									
Сельское хозяйство, охота и лесное хозяйство	1 975,0	1 969,3	2 124,2	1 083,3	1 076,4	1 153,7	891,7	892,9	970,5
Рыболовство, рыбоводство	13,0	9,7	13,3	11,0	8,6	11,2	2,0	1,1	2,0
Промышленность	108,9	118,6	170,8	81,7	86,3	123,2	27,2	32,3	47,6
в том числе:									
горнодобывающая	24,3	24,6	54,5	20,4	19,6	43,8	3,9	5,0	10,7
обрабатывающая	55,8	64,2	81,7	38,9	43,6	54,0	16,9	20,6	27,7
производство и распределение электроэнергии, газа и воды	28,8	29,8	34,7	22,3	23,1	25,4	6,4	6,7	9,3
Строительство	89,6	102,6	136,9	76,9	80,0	112,2	12,7	22,5	24,7
Торговля; ремонт автомобилей, бытовых изделий и предметов личного пользования	275,8	294,5	333,7	124,8	129,8	145,4	151,0	164,8	188,3
Гостиницы и рестораны	15,9	15,5	24,6	3,5	5,6	6,5	12,3	9,9	18,1
Транспорт и связь	143,7	142,4	176,0	124,1	120,5	147,2	19,6	21,9	28,8
Финансовая деятельность	8,4	9,2	8,5	3,6	3,5	4,2	4,8	5,8	4,3
Операции с недвижимым имуществом, аренда и предоставление услуг	34,3	37,6	53,2	21,0	21,6	31,7	13,3	15,9	21,5
Государственное управление	80,4	85,1	103,1	46,8	47,6	56,2	33,6	37,5	46,9
Образование	288,6	303,2	338,5	89,2	91,4	102,3	199,5	211,8	236,3
Здравоохранение и предоставление социальных услуг	81,2	85,0	106,9	20,6	23,5	29,5	60,6	61,5	77,4
Предоставление коммунальных, социальных и персональных услуг	48,4	41,0	53,3	21,8	20,2	25,2	26,6	20,8	28,1
Предоставление услуг по ведению хозяйства	19,9	15,8	16,3	8,1	3,6	3,0	11,9	12,2	13,3



# Сельское занятое население по видам экономической деятельности и статусу занятости

тысяч человек

	Всего			в том числе					
				наемные работники			самостоятельно занятые		
	2005	2006	2007	2005	2006	2007	2005	2006	2007
<b>Занятое население - всего</b>	3 183,1	3 229,3	3 659,3	1 447,7	1 471,5	1 759,4	1 735,4	1 757,9	1 899,9
в том числе:									
Сельское хозяйство, охота и лесное хозяйство	1 975,0	1 969,3	2 124,2	529,5	533,3	597,2	1 445,5	1 436,0	1 527,1
Рыболовство, рыбоводство	13,0	9,7	13,3	4,5	3,6	5,5	8,5	6,1	7,7
Промышленность	108,9	118,6	170,8	103,4	111,7	162,1	5,4	6,9	8,7
в том числе:									
горнодобывающая	24,3	24,6	54,5	24,3	24,6	54,5	-	-	-
обрабатывающая	55,8	64,2	81,7	50,4	57,3	72,9	5,4	6,9	8,7
производство и распределение электроэнергии, газа и воды	28,8	29,8	34,7	28,8	29,8	34,7	-	-	-
Строительство	89,6	102,6	136,9	70,0	78,0	101,5	19,6	24,6	35,4
Торговля; ремонт автомобилей, бытовых изделий и предметов личного пользования	275,8	294,5	333,7	106,2	96,3	124,5	169,6	198,2	209,2
Гостиницы и рестораны	15,9	15,5	24,6	12,5	12,9	18,7	3,4	2,6	5,9
Транспорт и связь	143,7	142,4	176,0	94,1	84,8	104,5	49,6	57,6	71,5
Финансовая деятельность	8,4	9,2	8,5	8,4	9,2	8,5	-	-	-
Операции с недвижимым имуществом, аренда и предоставление услуг потребителям	34,3	37,6	53,2	30,9	34,8	46,8	3,4	2,8	6,4
Государственное управление	80,4	85,1	103,1	80,4	85,1	103,1	-	-	-
Образование	288,6	303,2	338,5	287,7	301,7	337,6	0,9	1,5	0,9
Здравоохранение и предоставление социальных услуг	81,2	85,0	106,9	79,5	83,0	104,0	1,6	2,0	2,9
Предоставление коммунальных, социальных и персональных услуг	48,4	41,0	53,3	33,0	30,3	38,7	15,4	10,6	14,6
Предоставление услуг по ведению домашнего хозяйства	19,9	15,8	16,3	7,5	6,8	6,8	12,4	9,0	9,5

## Сельское занятое население по группам занятий

тысяч человек

	Всего			в том числе					
				мужчины			женщины		
	2005	2006	2007	2005	2006	2007	2005	2006	2007
<b>Занятое население - всего</b>	3 183,1	3 229,3	3 659,3	1 716,4	1 718,5	1 951,6	1 466,7	1 510,8	1 707,7
из них:									
Руководители органов власти и управления всех уровней, включая руководителей организаций	79,5	91,0	123,3	54,3	62,6	78,6	25,1	28,4	44,7
в том числе:									
руководители органов власти и управления	9,1	5,1	11,8	5,6	3,3	6,2	3,6	1,8	5,6
руководители организаций и их структурных подразделений	70,3	86,0	111,5	48,8	59,4	72,5	21,5	26,6	39,1
Специалисты высшего уровня квалификации	227,0	249,4	300,5	72,5	81,5	90,5	154,5	167,8	210,0
в том числе в области:									
естественных и инженерных наук	12,4	11,4	14,0	9,3	7,1	8,1	3,2	4,3	5,8
сельскохозяйственных наук									
и здравоохранения	15,6	17,2	24,3	8,7	8,2	11,9	6,8	9,0	12,4
образования	163,7	184,0	211,8	44,3	54,1	55,3	119,4	129,9	156,6
прочие специалисты	35,3	36,8	50,4	10,2	12,2	15,1	25,1	24,6	35,3
Специалисты среднего уровня квалификации	141,7	139,7	177,8	47,1	48,0	66,2	94,6	91,7	111,6
в том числе:									
физических и инженерных направлений деятельности	16,9	19,8	28,9	13,8	16,0	22,3	3,0	3,8	6,6
естественных наук и здравоохранения	48,6	45,9	60,3	10,7	6,3	11,3	38,0	39,5	49,0
в сфере образования	25,3	19,4	19,6	3,4	4,4	5,4	21,9	15,0	14,1
финансово-экономической, административной и социальной деятельности	50,9	54,7	69,1	19,1	21,2	27,3	31,8	33,5	41,8
Служащие, занятые подготовкой информации, оформлением документации, учетом и обслуживанием	28,6	37,2	40,6	8,3	8,9	5,7	20,3	28,3	34,9

	Всего			в том числе					
				мужчины			женщины		
	2005	2006	2007	2005	2006	2007	2005	2006	2007
Работники сферы обслуживания, жилищно-коммунального хозяйства, торговли и родственных видов деятельности	242,2	262,1	284,1	92,5	99,7	99,8	149,7	162,3	184,3
в том числе:									
работники сферы индивидуальных услуг и защиты граждан и собственности	52,8	46,7	61,3	21,5	17,4	23,0	31,2	29,3	38,3
продавцы, демонстраторы товаров	183,5	206,6	217,2	66,9	76,3	72,7	116,6	130,3	144,5
рабочие жилищно-коммунального хозяйства	5,6	8,1	4,6	4,0	5,7	3,1	1,6	2,4	1,5
прочие	0,4	0,7	0,9	0,1	0,3	0,9	0,2	0,4	-
Квалифицированные работники сельского, лесного, охотничьего хозяйства, рыбоводства и рыболовства	1 104,7	966,8	1 035,4	598,3	521,8	557,2	506,4	445,0	478,2
в том числе:									
квалифицированные работники сельскохозяйственного производства, лесного, охотничьего хозяйств, рыбоводства и рыболовства, имеющие рыночную ориентацию	714,2	749,3	648,8	379,5	399,2	348,7	334,7	350,1	300,1
квалифицированные работники сельского, лесного, охотничьего хозяйств, рыбоводства и рыболовства, производящие продукцию для личного потребления	390,5	217,5	386,6	218,8	122,6	208,5	171,6	94,9	178,1
Квалифицированные рабочие промышленных организаций, строительства, транспорта и связи, геологии и разведки недр	137,4	124,3	183,9	111,3	98,4	147,7	26,1	25,9	36,3
в том числе:									
рабочие, занятые на горных, горнокапитальных и на строительно-монтажных и ремонтно-строительных работах	42,7	43,9	74,0	36,6	36,1	62,8	6,1	7,8	11,2
рабочие металлообрабатывающей и машиностроительной промышленности	17,7	16,4	20,0	16,5	14,9	17,2	1,2	1,4	2,8
рабочие, занятые изготовлением прецизионных инструментов и приборов, рабочие полиграфического производства	1,9	1,2	1,2	1,7	1,2	0,9	0,2	-	0,3
другие квалифицированные рабочие крупных и мелких промышленных организаций	33,4	32,3	43,2	23,1	23,0	29,2	10,3	9,3	14,0
рабочие транспорта и связи	41,0	30,5	45,3	32,8	23,1	37,3	8,2	7,4	8,0
рабочие, занятые в геологии и разведке недр	0,6	0,1	0,2	0,4	0,1	0,2	0,2	-	-
Операторы, аппаратчики, машинисты установок и машин и слесари-сборщики	209,6	200,3	255,3	201,3	185,5	237,9	8,3	14,8	17,4
Неквалифицированные рабочие	1 006,4	1 154,5	1 256,0	525,4	609,2	666,1	481,0	545,3	589,9
в том числе:									
неквалифицированные рабочие сферы обслуживания, жилищно-коммунального хозяйства, торговли и родственных видов деятельности	27,2	24,6	30,0	12,5	9,5	12,3	14,7	15,0	17,7
неквалифицированные рабочие сельского, лесного, охотничьего хозяйства рыбоводства и рыболовства	611,5	789,7	840,3	296,2	390,1	413,9	315,3	399,6	426,4
неквалифицированные рабочие, занятые в промышленности, строительстве, на транспорте, в связи, геологии и разведке недр и прочие	367,7	340,3	385,7	216,7	209,6	239,9	151,1	130,7	145,8
Прочие, неклассифицируемые	6,0	4,1	2,3	5,3	2,8	2,0	0,6	1,3	0,4

### 3. РАБОЧЕЕ ВРЕМЯ

#### Занятое население по фактической продолжительности рабочей недели

тысяч человек

	Всего			в том числе					
				мужчины			женщины		
	2005	2006	2007	2005	2006	2007	2005	2006	2007
<b>Занятое население - всего</b>	7 261,0	7 403,5	7 631,1	3 764,4	3 808,9	3 922,8	3 496,5	3 594,5	3 708,3
в том числе отработали в неделю, часов:									
менее 6	43,2	45,2	32,2	17,8	18,7	12,9	25,5	26,6	19,3
6-10	269,8	276,0	274,0	102,0	110,2	115,6	167,9	165,7	158,4
11-15	425,1	358,9	377,1	180,6	144,4	156,4	244,5	214,6	220,7
16-20	289,7	258,7	211,9	118,8	99,2	82,6	170,9	159,5	129,3
21-25	401,5	397,6	374,4	181,9	196,5	173,0	219,5	201,2	201,4
26-30	383,8	341,8	383,2	189,2	162,0	193,2	194,6	179,8	190,0
31-35	179,2	186,5	170,1	86,5	102,5	89,0	92,7	84,1	81,1
36-40	3 925,1	4 225,5	4 511,0	2 090,2	2 213,6	2 353,2	1 835,0	2 011,8	2 157,8
41 и более	1 294,3	1 261,8	1 252,3	782,4	742,6	735,0	511,9	519,2	517,3
временно отсутствовали	49,3	51,4	45,0	15,0	19,3	12,0	34,3	32,1	33,0
отработано в неделю, в среднем на 1 занятого, часов	36	36	36	37	37	37	34	35	35

#### Занятое население по фактической продолжительности рабочей недели и возрастным группам

тысяч человек

	Всего			в том числе в возрасте, лет					
				15			16-24		
	2005	2006	2007	2005	2006	2007	2005	2006	2007
<b>Занятое население - всего</b>	7 261,0	7 403,5	7 631,1	23,1	20,8	12,7	1 166,1	1 203,3	1 210,0
в том числе отработали в неделю, часов:									
менее 6	43,2	45,2	32,2	2,1	1,9	1,3	17,1	24,2	11,0
6-10	269,8	276,0	274,0	7,4	9,0	5,1	93,2	103,9	106,2
11-15	425,1	358,9	377,1	7,7	2,0	3,7	97,3	78,8	87,3
16-20	289,7	258,7	211,9	2,0	3,4	0,4	65,8	59,6	48,6
21-25	401,5	397,6	374,4	0,7	2,5	0,7	69,6	71,3	67,4
26-30	383,8	341,8	383,2	1,1	0,2	0,2	74,1	64,1	74,1
31-35	179,2	186,5	170,1	-	0,5	-	31,9	34,6	28,5
36-40	3 925,1	4 225,5	4 511,0	1,7	0,8	0,9	554,1	615,2	635,4
41 и более	1 294,3	1 261,8	1 252,3	0,4	0,5	0,4	155,1	143,7	145,4
временно отсутствовали	49,3	51,4	45,0	-	-	-	7,8	8,0	6,0
отработано в неделю, в среднем на 1 занятого, часов	36	36	36	14	14	14	32	33	3,3

продолжение

	в том числе в возрасте, лет								
	25-34			35-44			45-54		
	2005	2006	2007	2005	2006	2007	2005	2006	2007
<b>Занятое население - всего</b>	2 102,3	2 111,4	2 213,4	1 832,9	1 790,8	1 807,5	1 566,1	1 664,2	1 723,5
в том числе отработали в неделю, часов:									
менее 6	7,8	5,4	7,6	3,5	3,0	3,8	4,6	2,7	4,6
6-10	55,6	48,4	45,3	38,3	36,7	30,8	36,1	34,1	34,5
11-15	107,2	86,8	88,0	84,7	65,2	69,3	72,1	69,8	70,9
16-20	73,8	65,8	51,8	62,8	52,8	37,8	48,9	44,8	42,5
21-25	114,6	105,8	97,9	90,1	91,7	85,2	82,2	83,0	75,1
26-30	100,1	98,2	106,4	86,2	76,3	89,8	80,8	73,0	80,1
31-35	51,9	49,4	50,9	42,6	44,1	35,7	37,8	40,9	39,8
36-40	1 174,6	1 244,9	1 358,8	1 035,5	1 058,8	1 102,0	910,0	1 012,3	1 081,8
41 и более	396,0	381,6	384,0	377,4	352,5	346,2	287,2	297,8	287,2
временно отсутствовали	20,6	25,1	22,7	11,9	9,7	6,7	6,4	5,8	7,0
отработано в неделю, в среднем на 1 занятого, часов	37	37	37	37	38	38	37	37	37

продолжение

	в том числе в возрасте, лет					
	55-64			65 и старше		
	2005	2006	2007	2005	2006	2007
<b>Занятое население - всего</b>	483,4	522,0	574,9	87,1	90,9	89,1
в том числе отработали в неделю, часов:						
менее 6	4,6	3,6	1,9	3,5	4,5	2,1
6-10	21,1	25,4	29,2	18,3	18,4	22,9
11-15	35,9	33,2	34,8	20,2	23,1	23,0
16-20	25,7	25,4	25,3	10,8	6,9	5,4
21-25	30,9	30,6	36,3	13,3	12,7	11,8
26-30	33,6	22,2	27,8	7,8	7,8	4,7
31-35	12,5	14,2	13,4	2,3	2,8	1,7
36-40	240,7	282,4	318,9	8,5	11,0	13,2
41 и более	76,1	82,3	85,0	2,1	3,6	4,0
временно отсутствовали	2,3	2,7	2,3	0,2	0,1	0,3
отработано в неделю, в среднем на 1 занятого, часов	34	35	35	19	20	20

### Занятое население по фактической продолжительности рабочей недели и статусу занятости

тысяч человек

	Всего			в том числе					
				наемные работники			самостоятельно занятые		
	2005	2006	2007	2005	2006	2007	2005	2006	2007
<b>Занятое население - всего</b>	7 261,0	7 403,5	7 631,1	4 640,5	4 776,6	4 973,5	2 620,4	2 626,9	2 657,6
в том числе отработали в неделю, часов:									
менее 6	43,2	45,2	32,2	3,4	1,4	1,9	39,8	43,9	30,3
6-10	269,8	276,0	274,0	21,0	21,8	11,1	248,8	254,1	262,9
11-15	425,1	358,9	377,1	32,1	30,2	22,1	393,0	328,7	355,0
16-20	289,7	258,7	211,9	118,5	107,8	92,9	171,1	150,9	119,0
21-25	401,5	397,6	374,4	83,0	81,8	66,1	318,4	315,9	308,3
26-30	383,8	341,8	383,2	115,9	107,9	126,6	267,9	233,9	256,6
31-35	179,2	186,5	170,1	64,9	69,1	73,7	114,3	117,4	96,4
36-40	3 925,1	4 225,5	4 511,0	3 168,1	3 370,2	3 657,2	757,1	855,3	853,8
41 и более	1 294,3	1 261,8	1 252,3	987,2	939,4	879,2	307,1	322,4	373,1
временно отсутствовали	49,3	51,4	45,0	46,4	47,1	42,7	2,9	4,3	2,2
отработано в неделю, в среднем на 1 занятого, часов	36	36	36	40	40	40	28	29	29

### Занятое население по фактической продолжительности рабочей недели в 2007 году

тысяч человек

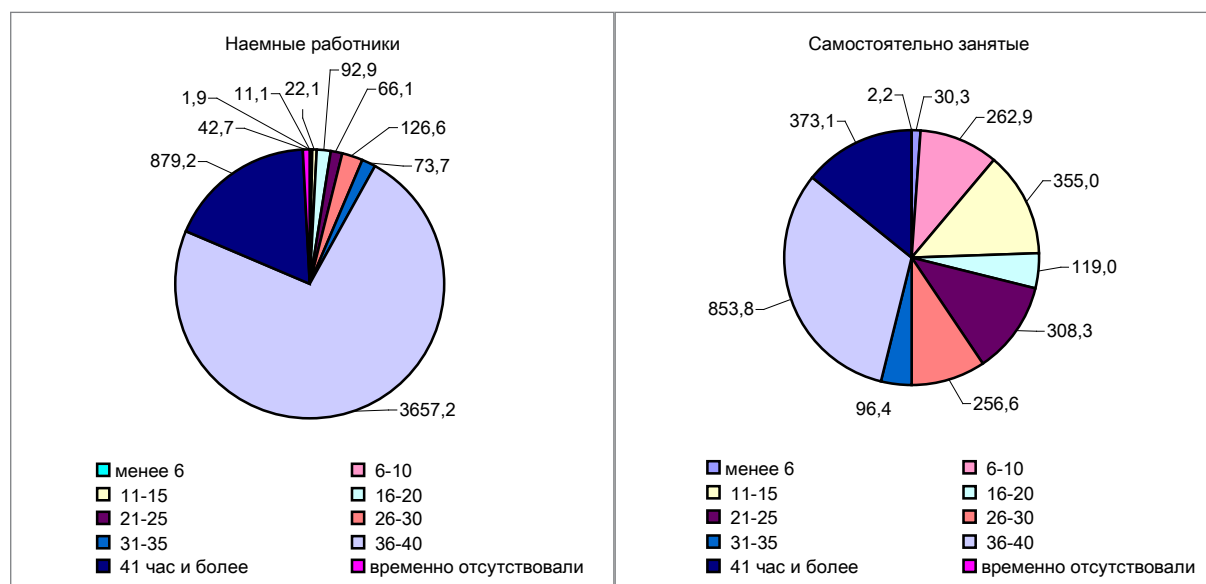

**Занятое население по фактической продолжительности рабочей недели  
и видам экономической деятельности**

тысяч человек

	Всего			в том числе отработали в неделю, часов					
				менее 6			6-15		
	2005	2006	2007	2005	2006	2007	2005	2006	2007
<b>Занятое население - всего</b>	7 261,0	7 403,5	7 631,1	43,2	45,2	32,2	694,9	634,9	651,1
из них были заняты в видах экономической деятельности:									
Сельское хозяйство, охота и лесное хозяйство	2 335,7	2 318,3	2 366,0	37,4	35,0	27,9	605,0	563,4	605,0
Рыболовство, рыбоводство	17,3	16,4	16,8	-	-	-	0,5	0,5	0,5
Промышленность	891,8	904,5	926,0	0,4	-	-	3,6	4,0	3,5
в том числе:									
горнодобывающая	184,3	186,8	193,5	-	-	-	0,7	0,0	0,2
обрабатывающая	540,5	554,8	569,8	-	-	-	2,3	2,8	2,9
производство и распределение электроэнергии, газа и воды	167,1	162,9	162,7	0,4	-	-	0,5	1,1	0,3
Строительство	415,5	460,8	517,9	0,8	-	-	2,9	2,3	1,3
Торговля; ремонт автомобилей, бытовых изделий и предметов личного пользования	1 038,5	1 066,5	1 070,9	2,1	8,5	2,8	41,7	28,2	16,2
Гостиницы и рестораны	87,2	90,7	100,0	0,3	-	-	2,0	1,7	3,0
Транспорт и связь	529,0	538,5	552,9	0,2	-	-	10,2	7,0	4,8
Финансовая деятельность	66,5	73,8	87,7	-	-	-	0,9	0,3	0,1
Операции с недвижимым имуществом, аренда и предоставление услуг	291,9	319,0	354,6	0,6	0,6	0,9	2,9	2,2	2,7
Государственное управление	330,4	335,4	343,7	0,3	0,0	-	0,7	1,3	0,5
Образование	689,5	720,5	732,9	0,7	0,7	0,2	15,2	15,1	8,9
Здравоохранение и предоставление социальных услуг	328,2	331,5	335,9	0,1	0,2	0,2	1,6	2,0	1,3
Предоставление коммунальных, социальных и персональных услуг	203,0	198,2	197,4	0,2	0,1	0,1	6,3	4,8	1,9
Предоставление услуг по ведению домашнего хозяйства	36,3	29,2	28,4	0,2	-	-	1,6	2,0	1,4

*продолжение*

	в том числе отработали в неделю, часов					
	16-25			26-35		
	2005	2006	2007	2005	2006	2007
<b>Занятое население - всего</b>	691,1	656,3	586,3	562,9	528,3	553,2
из них были заняты в видах экономической деятельности:						
Сельское хозяйство, охота и лесное хозяйство	447,6	421,9	395,8	322,3	331,5	337,3
Рыболовство, рыбоводство	4,0	4,3	3,0	2,0	1,1	2,1
Промышленность	10,7	11,4	6,5	25,3	21,7	24,5
в том числе:						
горнодобывающая	2,4	2,7	0,8	3,0	1,5	5,1
обрабатывающая	6,5	6,5	5,1	20,9	18,6	17,9
производство и распределение электроэнергии, газа и воды	1,8	2,3	0,6	1,4	1,6	1,5
Строительство	7,9	6,5	6,9	12,0	11,3	12,4
Торговля; ремонт автомобилей, бытовых изделий и предметов личного пользования	71,7	74,2	58,2	78,9	61,0	66,1
Гостиницы и рестораны	1,8	1,5	2,1	3,9	2,4	3,7
Транспорт и связь	17,1	11,8	6,4	27,5	16,7	24,5
Финансовая деятельность	0,4	0,4	0,1	0,8	1,0	0,7
Операции с недвижимым имуществом, аренда и предоставление услуг потребителям	4,1	4,5	3,4	5,0	6,1	5,1
Государственное управление	4,3	2,0	2,4	4,0	2,7	4,7
Образование	99,3	100,1	89,7	53,1	52,6	49,8
Здравоохранение и предоставление социальных услуг	8,5	7,4	5,0	12,1	7,6	11,2
Предоставление коммунальных, социальных и персональных услуг	8,9	6,1	5,5	10,3	10,1	6,0
Предоставление услуг по ведению домашнего хозяйства	4,9	4,0	1,3	5,7	2,6	4,9

продолжение

	в том числе отработали в неделю, часов					
	36 и более			временно отсутствовали		
	2005	2006	2007	2005	2006	2007
<b>Занятое население - всего</b>	5 219,5	5 487,3	5 763,3	49,3	51,4	45,0
из них были заняты в видах экономической деятельности:						
Сельское хозяйство, охота и лесное хозяйство	911,8	952,6	990,7	11,7	13,9	9,2
Рыболовство, рыбоводство	10,4	10,1	11,2	0,5	0,4	-
Промышленность	844,6	859,4	886,4	7,3	8,1	5,1
в том числе:						
горнодобывающая	177,3	181,6	187,3	0,9	0,9	-
обрабатывающая	505,9	521,1	539,8	4,9	5,8	4,0
производство и распределение электроэнергии, газа и воды	161,4	156,6	159,2	1,5	1,3	1,1
Строительство	389,7	438,9	494,8	2,1	1,8	2,5
Торговля; ремонт автомобилей, бытовых изделий и предметов личного пользования	839,9	890,3	922,0	4,2	4,3	5,5
Гостиницы и рестораны	78,1	84,1	90,9	1,0	1,0	0,3
Транспорт и связь	473,0	500,8	515,3	1,1	2,2	1,8
Финансовая деятельность	64,2	71,2	85,3	0,2	0,9	1,6
Операции с недвижимым имуществом, аренда и предоставление услуг потребителям	275,8	302,0	339,4	3,5	3,6	3,1
Государственное управление	319,5	325,3	331,7	1,7	4,0	4,4
Образование	511,6	545,4	577,4	9,7	6,5	6,9
Здравоохранение и предоставление социальных услуг	300,3	311,6	315,3	5,4	2,7	2,8
Предоставление коммунальных, социальных и персональных услуг	176,4	174,9	182,5	0,9	2,2	1,4
Предоставление услуг по ведению домашнего хозяйства	23,9	20,5	20,4	0,1	-	0,4

#### Занятое население по фактической продолжительности рабочей недели и группам занятий

тысяч человек

	Всего			в том числе отработали в неделю, часов					
				менее 6			6-15		
	2005	2006	2007	2005	2006	2007	2005	2006	2007
<b>Занятое население - всего</b>	7 261,0	7 403,5	7 631,1	43,2	45,2	32,2	694,9	634,9	651,1
из них:									
Руководители органов власти и управления всех уровней, включая руководителей организаций	390,0	438,0	491,7	0,2	0,3	-	1,8	3,1	1,1
Специалисты высшего уровня квалификации	860,7	923,9	982,2	1,3	0,3	0,3	13,9	14,7	8,5
Специалисты среднего уровня квалификации	626,1	643,1	677,7	0,2	-	-	5,3	4,6	2,5
Служащие, занятые подготовкой информации, оформлением документации, учетом и обслуживанием	163,1	169,4	172,4	-	0,2	-	1,7	1,3	1,7
Работники сферы обслуживания, жилищно-коммунального хозяйства, торговли и родственных видов деятельности	959,0	1 007,3	991,1	2,7	8,1	0,5	34,9	18,3	11,1
Квалифицированные работники сельского, лесного, охотничьего хозяйства, рыбоводства и рыболовства	1 264,0	1 075,0	1 124,3	8,9	6,0	13,0	290,6	159,5	263,2
Квалифицированные рабочие промышленных организаций, строительства, транспорта и связи, геологии и разведки недр	705,8	689,5	751,5	-	-	-	5,1	5,0	5,0
Операторы, аппаратчики, машинисты установок и машин и слесари-сборщики	643,6	649,6	653,4	0,2	-	0,3	4,6	5,5	3,3
Неквалифицированные рабочие	1 615,7	1 779,8	1 756,7	29,7	30,3	18,1	336,5	422,8	354,7
Прочие, неклассифицируемые	32,8	28,0	30,3	-	-	-	0,4	-	-

продолжение

	в том числе отработали в неделю, часов					
	16-25			26-35		
	2005	2006	2007	2005	2006	2007
<b>Занятое население - всего</b>	691,1	656,3	586,3	562,9	528,3	553,2
из них:						
Руководители органов власти и управления всех уровней, включая руководителей организаций	3,4	5,3	4,3	10,7	9,9	9,4
Специалисты высшего уровня квалификации	82,4	87,7	79,9	44,6	46,4	45,0
Специалисты среднего уровня квалификации	19,5	16,6	12,4	18,8	16,2	20,2
Служащие, занятые подготовкой информации, оформлением документации, учетом и обслуживанием	3,5	2,2	2,7	3,1	2,5	1,7
Работники сферы обслуживания, жилищно-коммунального хозяйства, торговли и родственные виды деятельности	60,4	65,2	47,0	70,9	56,6	57,6
Квалифицированные работники сельского, лесного, охотничьего хозяйства, рыбоводства и рыболовства	252,3	205,6	173,2	178,1	155,5	137,8
Квалифицированные рабочие промышленных организаций, строительства, транспорта и связи, геологии и разведки недр	12,3	8,4	5,7	28,3	20,1	25,7
Операторы, аппаратчики, машинисты установок и машин и слесари-сборщики	14,6	13,7	8,6	34,8	24,2	35,9
Неквалифицированные рабочие	242,7	251,7	252,6	173,7	196,8	219,8
Прочие, неклассифицируемые	-	-	-	-	-	-

продолжение

	в том числе отработали в неделю, часов					
	36 и более			временно отсутствовали		
	2005	2006	2007	2005	2006	2007
<b>Занятое население - всего</b>	5 219,5	5 487,3	5 763,3	49,3	51,4	45,0
из них:						
Руководители органов власти и управления всех уровней, включая руководителей организаций	372,1	416,2	474,1	1,8	3,3	2,8
Специалисты высшего уровня квалификации	706,3	765,4	837,5	12,1	9,3	10,8
Специалисты среднего уровня квалификации	574,3	597,8	636,6	8,1	7,9	6,0
Служащие, занятые подготовкой информации, оформлением документации, учетом и обслуживанием	152,5	160,0	163,2	2,4	3,1	3,0
Работники сферы обслуживания, жилищно-коммунального хозяйства, торговли и родственные виды деятельности	785,3	854,3	868,9	4,8	4,7	6,0
Квалифицированные работники сельского, лесного, охотничьего хозяйства, рыбоводства и рыболовства	529,9	543,9	532,8	4,2	4,4	4,3
Квалифицированные рабочие промышленных организаций, строительства, транспорта и связи, геологии и разведки недр	656,2	652,0	712,5	4,0	3,9	2,6
Операторы, аппаратчики, машинисты установок и машин и слесари-сборщики	583,6	601,1	602,5	5,8	5,1	2,9
Неквалифицированные рабочие	826,9	868,9	904,7	6,2	9,3	6,7
Прочие, неклассифицируемые	32,4	27,7	30,3	-	0,3	-

**Занятое население по фактической продолжительности рабочей недели  
и видам трудового договора**

тысяч человек

	Всего			в том числе имели работу					
				на неопределенный срок			на определенный срок		
	2005	2006	2007	2005	2006	2007	2005	2006	2007
<b>Занятое население - всего</b>	7 261,0	7 403,5	7 631,1	5 741,0	6 442,1	6 742,7	467,3	289,0	258,0
в том числе отработали в неделю, часов:									
менее 6	43,2	45,2	32,2	21,3	33,4	16,1	0,8	3,2	0,4
6-10	269,8	276,0	274,0	210,2	226,0	240,9	7,0	7,9	2,3
11-15	425,1	358,9	377,1	338,0	302,5	332,1	7,7	9,2	3,1
16-20	289,7	258,7	211,9	165,3	155,9	152,4	16,9	7,9	10,1
21-25	401,5	397,6	374,4	323,8	333,9	310,2	10,0	8,4	4,7
26-30	383,8	341,8	383,2	271,6	276,5	309,1	25,8	10,2	16,1
31-35	179,2	186,5	170,1	130,5	158,3	154,7	11,8	8,6	3,7
36-40	3 925,1	4 225,5	4 511,0	3 188,0	3 802,1	4 080,3	275,3	153,5	161,2
41 и более	1 294,3	1 261,8	1 252,3	1 049,0	1 108,3	1 104,2	108,2	75,7	54,4
временно отсутствовали	49,3	51,4	45,0	43,3	45,3	42,7	3,9	4,3	2,0
отработано в неделю, в среднем на 1 занятого, часов	36	36	36	36	37	37	39	38	39

*продолжение*

	в том числе имели работу								
	на выполнение определенного объема работ			случайную			сезонную		
	2005	2006	2007	2005	2006	2007	2005	2006	2007
<b>Занятое население - всего</b>	386,0	158,1	162,9	222,9	136,7	126,9	443,8	377,7	340,6
в том числе отработали в неделю, часов:									
менее 6	3,0	0,7	0,5	1,6	1,5	0,2	16,5	6,5	15,0
6-10	8,7	3,2	2,6	8,7	13,7	5,6	35,3	25,1	22,5
11-15	17,6	4,1	5,8	13,0	7,5	2,9	48,9	35,6	33,2
16-20	21,4	7,8	7,5	12,4	8,5	6,9	73,6	78,6	35,0
21-25	14,1	9,8	10,4	13,9	8,1	4,8	39,6	37,5	44,2
26-30	20,6	15,3	17,2	18,9	9,6	4,2	46,9	30,1	36,6
31-35	13,7	8,4	2,8	10,9	1,7	2,4	12,4	9,6	6,6
36-40	233,9	82,4	89,0	75,1	46,3	48,5	152,9	141,2	132,0
41 и более	52,2	25,0	26,7	68,2	39,7	51,4	16,8	13,1	15,5
временно отсутствовали	1,0	1,3	0,3	0,2	-	-	0,9	0,5	-
отработано в неделю, в среднем на 1 занятого, часов	36	36	36	36	34	39	27	28	28



## 4. БЕЗРАБОТНОЕ НАСЕЛЕНИЕ

### 4.1. Безработное население по возрасту

Безработное население по возрастным группам

тысяч человек

	Всего			в том числе					
	2005	2006	2007	мужчины			женщины		
				2005	2006	2007	2005	2006	2007
<b>Безработные - всего</b>	640,7	625,4	597,2	270,6	262,5	244,5	370,1	362,9	352,7
в том числе в возрасте, лет:									
15	1,8	1,3	0,3	0,9	0,2	0,2	0,9	1,1	0,1
16-19	51,4	44,6	35,9	29,3	21,9	22,7	22,1	22,8	13,2
20-24	130,4	123,1	90,6	64,4	53,9	39,9	65,9	69,2	50,6
25-29	103,3	112,3	119,9	41,2	50,6	48,1	62,1	61,7	71,7
30-34	87,1	80,2	90,8	31,8	33,5	34,1	55,3	46,7	56,6
35-39	60,9	57,8	57,3	22,4	21,1	21,5	38,6	36,6	35,7
40-44	60,0	64,1	56,3	20,4	24,4	21,2	39,6	39,7	35,1
45-49	64,4	58,6	60,6	26,1	20,4	20,3	38,2	38,2	40,3
50-54	50,4	46,1	47,3	18,0	20,3	17,0	32,4	25,8	30,3
55-59	26,2	33,3	32,7	11,9	12,6	14,7	14,3	20,7	18,1
60-64	4,9	4,1	5,6	4,2	3,7	4,8	0,7	0,5	0,8

Безработное население по полу и возрастным группам

тысяч человек

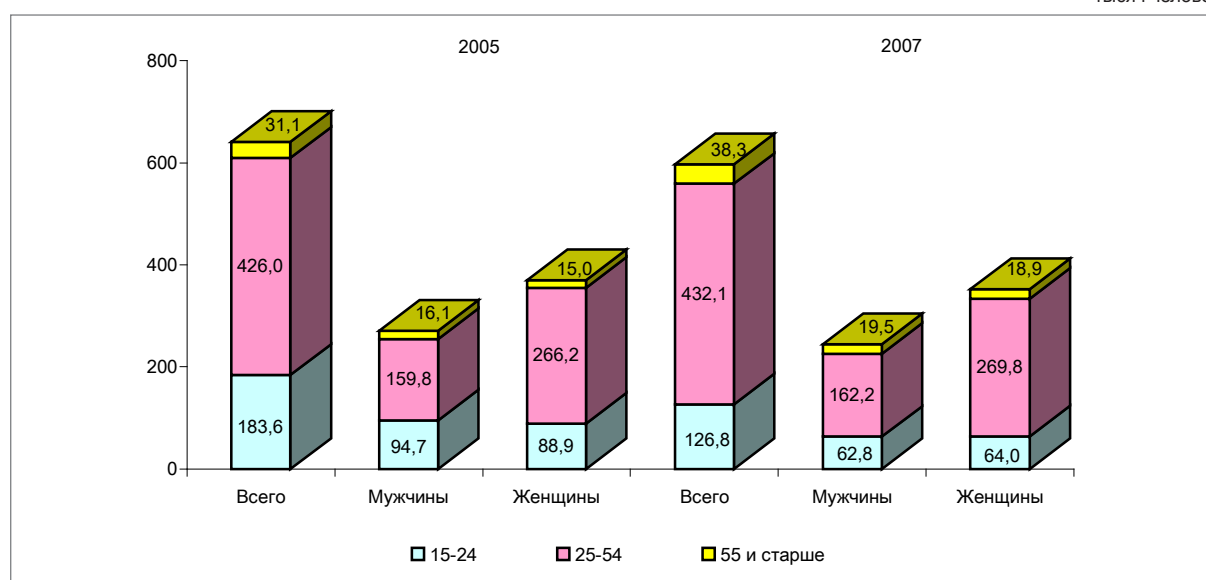

Уровень безработицы по возрастным группам

в процентах к экономически активному населению

	Всего			в том числе					
	2005	2006	2007	мужчины			женщины		
				2005	2006	2007	2005	2006	2007
<b>Безработные - всего</b>	8,1	7,8	7,3	6,7	6,4	5,9	9,6	9,2	8,7
в том числе в возрасте, лет:									
15	7,4	5,8	2,4	6,8	1,5	3,3	8,1	9,6	1,5
16-19	13,4	12,1	10,6	13,2	10,4	11,0	13,8	14,4	9,9
20-24	13,5	12,3	9,1	12,3	10,0	7,6	14,9	14,9	10,8
25-29	9,3	9,9	9,9	7,0	8,6	7,6	11,7	11,3	12,3
30-34	7,4	6,9	7,5	5,4	5,7	5,7	9,3	8,0	9,2
35-39	6,7	6,3	6,1	4,8	4,6	4,5	8,7	8,1	7,7
40-44	5,7	6,4	5,7	4,0	5,1	4,5	7,4	7,6	6,9
45-49	6,7	5,7	5,8	5,6	4,1	4,0	7,7	7,2	7,5
50-54	7,0	6,2	6,0	5,2	5,6	4,6	8,7	6,7	7,4
55-59	6,6	7,4	6,9	6,0	5,7	6,2	7,2	9,0	7,5
60-64	4,2	3,8	4,1	5,3	5,3	5,6	1,8	1,2	1,6

### Уровень безработного населения по полу и возрастным группам в 2007 году

в процентах

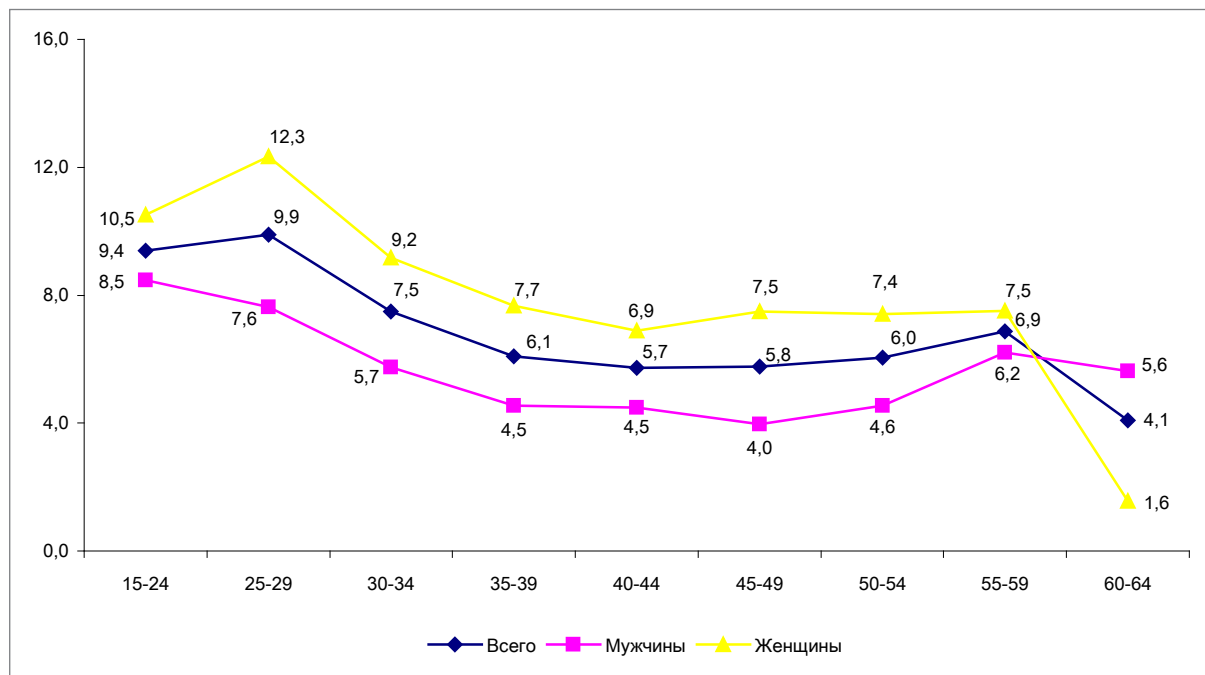

### Уровень молодежной безработицы по полу

в процентах

	2005	2006	2007
<b>Безработные - всего</b>	13,4	12,1	9,4
в том числе:			
мужчины	12,5	10,0	8,5
женщины	14,5	14,7	10,5
<b>городское население</b>	15,9	14,1	12,5
в том числе:			
мужчины	15,6	11,9	11,2
женщины	16,1	16,6	13,9
<b>сельское население</b>	11,2	10,3	7,2
в том числе:			
мужчины	9,9	8,4	6,7
женщины	12,9	12,9	7,9

### Уровень долгосрочной безработицы по полу

в процентах

	2005	2006	2007
<b>Безработные - всего</b>	4,3	4,0	3,3
в том числе:			
мужчины	3,1	2,9	2,3
женщины	5,6	5,1	4,3
<b>городское население</b>	5,1	4,4	3,9
в том числе:			
мужчины	3,5	3,1	2,7
женщины	6,7	5,7	5,1
<b>сельское население</b>	3,4	3,4	2,6
в том числе:			
мужчины	2,7	2,7	1,9
женщины	4,1	4,1	3,3

## Уровень безработицы

в процентах

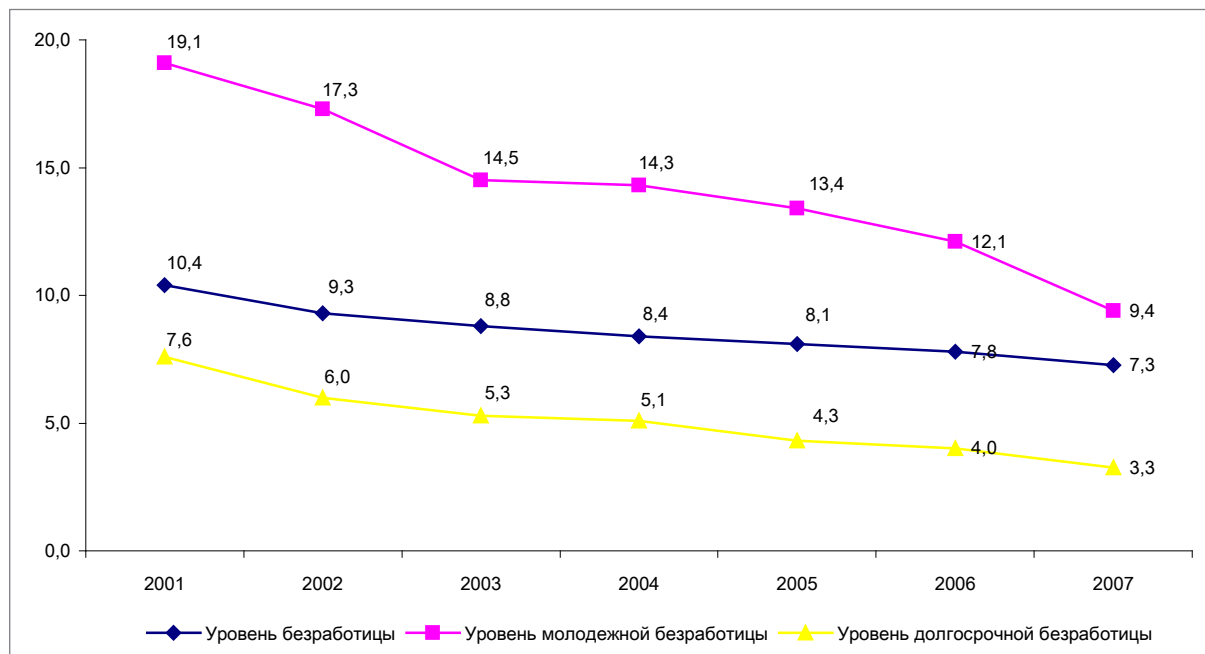

## 4.2. Безработное население по уровню образования

### Безработное население по уровню образования

тысяч человек

	Всего			в том числе					
	2005	2006	2007	мужчины			женщины		
				2005	2006	2007	2005	2006	2007
<b>Безработные - всего</b>	640,7	625,4	597,2	270,6	262,5	244,5	370,1	362,9	352,7
из них имеют образование:									
высшее	74,3	81,1	81,9	29,9	25,9	24,9	44,4	55,3	57,0
незаконченное высшее	35,7	35,2	30,7	14,0	17,8	13,6	21,7	17,4	17,1
среднее профессиональное (специальное)	160,4	158,2	149,9	54,4	58,3	57,6	106,0	99,9	92,3
начальное профессиональное	72,8	71,9	69,3	39,4	35,4	31,9	33,4	36,5	37,4
среднее общее	255,2	234,4	228,1	112,3	104,2	96,9	142,8	130,2	131,3
основное общее	35,5	40,5	34,2	17,3	18,9	19,0	18,2	21,6	15,3
начальное общее	6,8	4,0	3,0	3,2	2,0	0,7	3,6	2,0	2,3

## Безработное население по уровню образования

в процентах

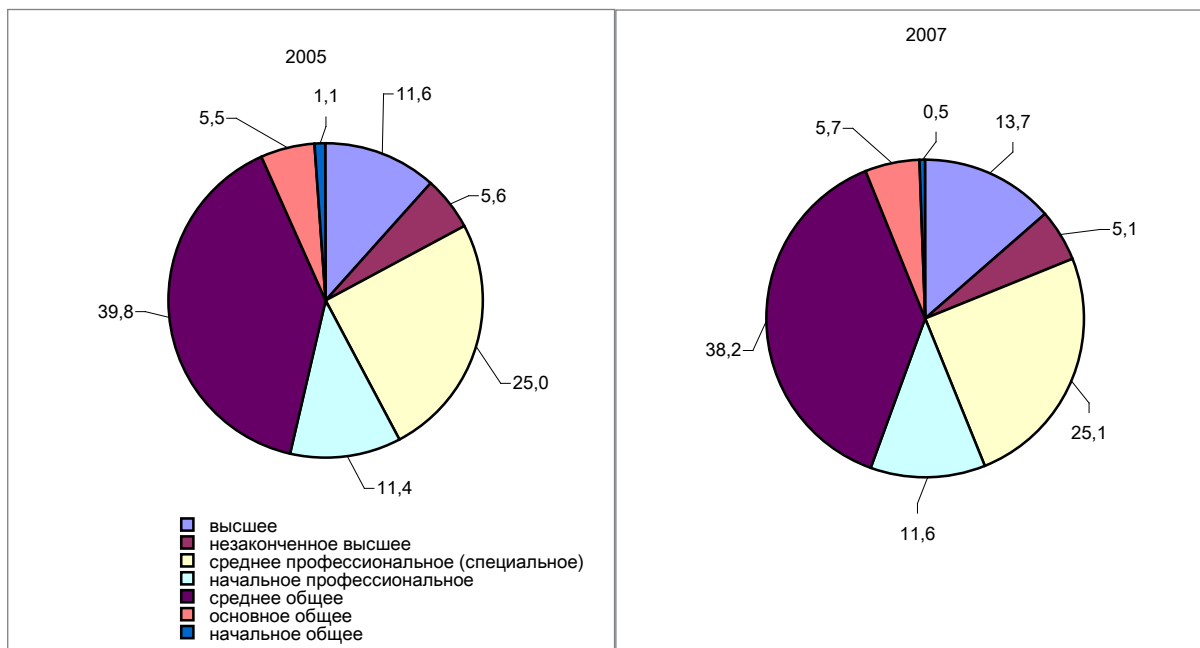

## Безработное население по возрасту и уровню образования

тысяч человек

	Всего			из них имеющее образование					
				высшее			незаконченное высшее		
	2005	2006	2007	2005	2006	2007	2005	2006	2007
<b>Безработные - всего</b>	640,7	625,4	597,2	74,3	81,1	81,9	35,7	35,2	30,7
в том числе в возрасте, лет:									
15	1,8	1,3	0,3	-	-	-	-	-	-
16-19	51,4	44,6	35,9	-	-	-	1,9	1,9	2,8
20-24	130,4	123,1	90,6	16,3	16,0	10,9	18,3	19,8	11,6
25-29	103,3	112,3	119,9	15,6	20,3	21,5	6,4	5,8	5,6
30-34	87,1	80,2	90,8	8,7	12,6	14,6	5,5	3,1	3,6
35-39	60,9	57,8	57,3	7,4	5,6	5,8	1,5	1,2	2,6
40-44	60,0	64,1	56,3	7,6	7,6	9,3	0,8	1,8	1,8
45-49	64,4	58,6	60,6	7,1	7,0	9,4	0,6	1,0	1,0
50-54	50,4	46,1	47,3	7,2	5,3	5,1	0,7	0,3	0,9
55-59	26,2	33,3	32,7	3,4	5,4	4,5	0,0	0,3	0,7
60-64	4,9	4,1	5,6	1,1	1,3	0,8	-	-	-

продолжение

	из них имеющее образование								
	среднее профессиональное (специальное)			начальное профессиональное			среднее общее		
	2005	2006	2007	2005	2006	2007	2005	2006	2007
<b>Безработные - всего</b>	160,4	158,2	149,9	72,8	71,9	69,3	255,2	234,4	228,1
в том числе в возрасте, лет:									
15	-	-	-	0,1	0,2	0,1	0,7	0,1	0,1
16-19	4,8	2,1	2,5	5,7	5,2	2,8	28,7	23,4	16,8
20-24	19,1	20,0	19,9	15,1	12,3	9,5	55,0	48,3	35,0
25-29	21,1	22,0	24,6	11,3	12,2	13,2	43,1	44,2	49,0
30-34	23,2	21,0	20,4	9,6	9,3	12,2	36,5	30,7	36,8
35-39	21,0	22,5	19,0	6,3	5,9	5,6	22,9	20,3	22,8
40-44	21,6	22,2	17,4	7,0	9,2	7,4	20,6	20,1	17,8
45-49	22,6	21,5	19,4	7,9	6,6	7,3	24,0	20,9	20,1
50-54	17,7	15,6	15,7	5,8	5,9	5,9	14,9	16,6	17,0
55-59	8,3	10,4	9,7	3,8	4,6	4,5	7,2	9,0	11,2
60-64	0,9	0,9	1,3	0,5	0,5	0,9	1,6	0,8	1,6

	из них имеющее образование					
	основное общее			начальное общее		
	2005	2006	2007	2005	2006	2007
<b>Безработные - всего</b>	35,5	40,5	34,2	6,8	4,0	3,0
в том числе в возрасте, лет:						
15	1,0	0,6	0,1	0,1	0,3	-
16-19	9,4	11,7	10,9	0,9	0,3	0,1
20-24	5,8	6,0	3,3	0,8	0,7	0,3
25-29	4,7	7,1	5,7	1,1	0,8	0,3
30-34	3,2	3,5	2,9	0,4	-	0,3
35-39	1,8	1,9	1,5	-	0,5	-
40-44	1,7	3,1	2,4	0,8	0,1	0,1
45-49	2,0	1,3	2,7	0,2	0,3	0,8
50-54	3,6	2,2	2,4	0,5	0,1	0,3
55-59	1,8	2,6	1,5	1,8	0,9	0,7
60-64	0,5	0,4	0,8	0,2	0,1	-

#### 4.3. Безработное население по продолжительности и причинам незанятости

##### Безработное население по продолжительности незанятости\*)

тысяч человек

	Всего			в том числе					
				мужчины			женщины		
	2005	2006	2007	2005	2006	2007	2005	2006	2007
<b>Безработные - всего</b>	615,2	585,7	566,1	257,6	244,1	228,3	357,7	341,5	337,8
из них не были заняты:									
менее 1 месяца	16,5	15,2	22,9	8,1	7,7	9,0	8,4	7,5	14,0
до 3 месяцев	63,7	71,4	98,6	34,0	34,8	46,5	29,7	36,6	52,1
от 3 до 6 месяцев	96,4	83,0	93,0	45,3	43,5	45,9	51,1	39,6	47,1
от 6 до 12 месяцев	94,9	98,7	82,7	43,6	40,8	32,5	51,3	57,8	50,2
год и более	229,5	200,0	163,3	76,7	66,7	49,6	152,7	133,3	113,7
из них никогда не работали	114,2	117,5	105,6	49,8	50,7	44,9	64,5	66,8	60,7

\*) Без учета пенсионеров, учащихся дневной формы обучения, инвалидов, классифицируемых в качестве «безработных».

##### Безработное население по продолжительности незанятости

тысяч человек

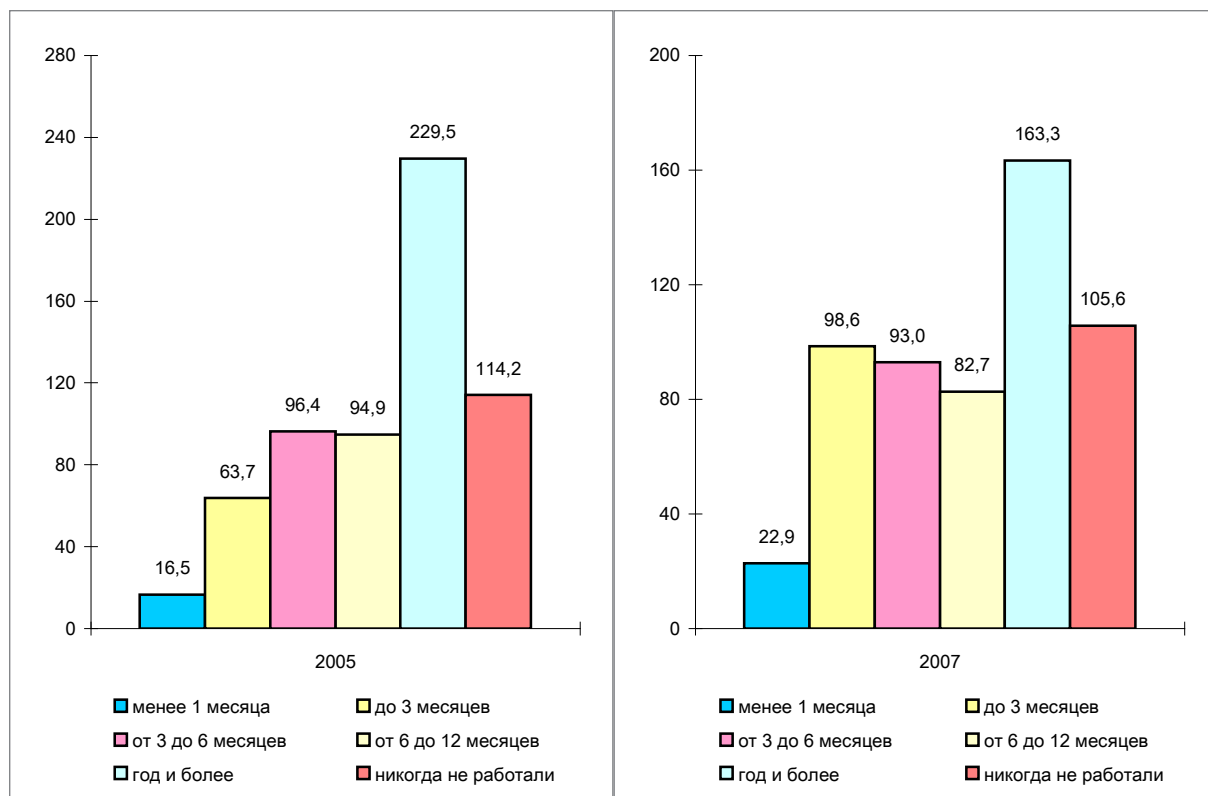

## Структура безработных по продолжительности незанятости в 2007 году

в процентах

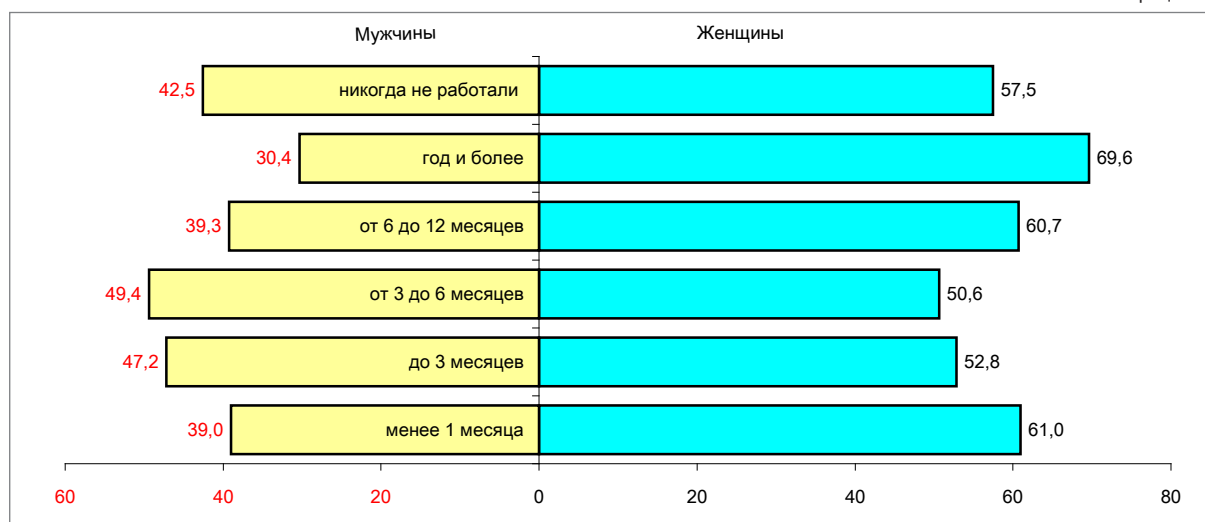

## Безработное население по причинам незанятости

тысяч человек

	Всего			в том числе					
				мужчины			женщины		
	2005	2006	2007	2005	2006	2007	2005	2006	2007
<b>Безработные - всего</b>	640,7	625,4	597,2	270,6	262,5	244,5	370,1	362,9	352,7
из них по причинам:									
увольнения в связи с ликвидацией предприятия	25,9	19,7	21,4	11,7	8,6	9,3	14,2	11,1	12,0
увольнения в связи с сокращением штатов	71,2	63,4	60,1	29,6	28,7	24,7	41,6	34,7	35,4
увольнения по собственному желанию	85,3	86,6	83,2	35,6	36,8	34,6	49,7	49,8	48,6
увольнения в связи с окончанием договора	41,1	29,4	29,7	20,5	15,3	17,8	20,6	14,1	11,9
завершения предпринимательской деятельности	4,0	4,7	1,4	2,3	2,0	0,9	1,7	2,7	0,5
ведения домашнего хозяйства	62,1	66,7	76,7	8,6	3,8	8,7	53,5	62,9	68,0
отсутствия работы после окончания учебного заведения	82,8	80,9	47,5	37,7	37,6	20,0	45,1	43,3	27,6
отсутствия любой работы	235,6	224,1	230,9	110,2	105,4	104,9	125,4	118,7	126,0
иная причина	32,7	49,8	46,3	14,5	24,3	23,7	18,3	25,5	22,7

## Безработное население по причинам незанятости и возрастным группам

тысяч человек

	Всего			в том числе в возрасте, лет					
				15			16-24		
	2005	2006	2007	2005	2006	2007	2005	2006	2007
<b>Безработные - всего</b>	640,7	625,4	597,2	1,8	1,3	0,3	181,8	167,7	126,5
из них по причинам:									
увольнения в связи с ликвидацией предприятия	25,9	19,7	21,4	-	-	-	1,2	1,4	2,0
увольнение в связи с сокращением штатов	71,2	63,4	60,1	-	-	-	11,8	9,6	8,0
увольнения по собственному желанию	85,3	86,6	83,2	0,1	-	-	9,7	9,1	9,1
увольнения в связи с окончанием договора	41,1	29,4	29,7	-	-	-	7,1	4,3	3,0
завершение предпринимательской деятельности	4,0	4,7	1,4	-	-	-	0,1	0,4	-
ведение домашнего хозяйства	62,1	66,7	76,7	0,3	-	-	9,0	9,9	8,3
отсутствие работы после окончания учебного заведения	82,8	80,9	47,5	-	-	-	62,7	54,1	28,4
отсутствие любой работы	235,6	224,1	230,9	0,6	0,4	0,3	62,9	51,1	49,0
иная причина	32,7	49,8	46,3	0,9	0,9	-	17,2	27,8	18,6

продолжение

	в том числе в возрасте, лет					
	25-34			35-44		
	2005	2006	2007	2005	2006	2007
<b>Безработные - всего</b>	190,4	192,5	210,7	120,9	121,8	113,6
из них по причинам:						
увольнения в связи с ликвидацией предприятия	6,6	1,8	2,7	5,8	6,3	4,2
увольнение в связи с сокращением штатов	15,5	15,7	17,3	17,5	15,6	13,9
увольнения по собственному желанию	29,3	32,7	26,6	25,7	18,7	21,8
увольнения в связи с окончанием договора	14,6	9,6	10,2	9,7	7,0	9,2
завершение предпринимательской деятельности	0,8	1,0	0,2	1,4	0,8	0,8
ведение домашнего хозяйства	24,3	26,7	35,0	14,6	18,7	17,2
отсутствие работы после окончания учебного заведения	17,6	23,2	16,1	2,1	2,8	2,0
отсутствие любой работы	77,7	75,6	90,8	41,9	46,5	39,6
иная причина	3,8	6,2	11,7	2,3	5,5	4,8

продолжение

	в том числе в возрасте, лет					
	45-54			55-64		
	2005	2006	2007	2005	2006	2007
<b>Безработные - всего</b>	114,7	104,7	107,9	31,1	37,4	38,3
из них по причинам:						
увольнения в связи с ликвидацией предприятия	10,3	7,9	7,6	1,9	2,3	4,8
увольнение в связи с сокращением штатов	17,0	16,6	13,9	9,4	5,9	6,9
увольнения по собственному желанию	17,5	18,5	20,0	3,1	7,6	5,6
увольнения в связи с окончанием договора	8,5	6,1	5,8	1,1	2,5	1,5
завершение предпринимательской деятельности	1,1	1,0	0,4	0,5	1,5	-
ведение домашнего хозяйства	11,9	9,6	13,4	2,1	1,9	2,7
отсутствие работы после окончания учебного заведения	0,4	0,8	1,0	-	0,0	-
отсутствие любой работы	43,5	40,3	38,5	9,0	10,2	12,7
иная причина	4,5	4,0	7,1	3,9	5,5	4,1

### Безработное население по причинам и продолжительности незанятости\*)

тысяч человек

	Всего			в том числе оставили последнее место работы					
				менее 1 месяца			до 3 месяцев		
	2005	2006	2007	2005	2006	2007	2005	2006	2007
<b>Безработные - всего</b>	615,2	585,7	566,1	16,5	15,2	22,9	63,7	71,4	98,6
из них по причинам:									
увольнения в связи с ликвидацией предприятия	25,9	19,7	21,4	0,3	0,9	0,3	0,8	2,6	5,5
увольнение в связи с сокращением штатов	71,2	63,4	60,1	1,3	1,4	3,7	5,1	5,7	17,2
увольнения по собственному желанию	85,3	86,6	83,2	4,9	4,3	7,0	15,2	17,9	18,3
увольнения в связи с окончанием договора	41,1	29,4	29,7	1,7	2,4	1,7	11,7	8,8	9,0
завершение предпринимательской деятельности	4,0	4,7	1,4	0,5	0,3	0,3	0,6	2,4	0,2
ведение домашнего хозяйства	62,1	66,7	76,7	1,2	0,7	3,2	5,8	2,8	5,7
отсутствие работы после окончания учебного заведения	82,8	80,9	47,5	-	-	-	-	-	-
отсутствие любой работы	235,6	224,1	230,9	6,5	4,8	5,7	23,8	28,6	40,4
иная причина	7,2	10,1	15,3	0,2	0,5	1,1	0,7	2,6	2,3

продолжение

	в том числе оставили последнее место работы					
	от 3 до 6 месяцев			от 6 до 12 месяцев		
	2005	2006	2007	2005	2006	2007
<b>Безработные - всего</b>	96,4	83,0	93,0	94,9	98,7	82,7
из них по причинам:						
увольнения в связи с ликвидацией предприятия	2,9	1,3	1,2	6,0	6,4	7,9
увольнение в связи с сокращением штатов	6,0	9,3	8,3	24,7	24,3	14,8
увольнения по собственному желанию	16,9	19,1	18,8	15,3	18,0	13,5
увольнения в связи с окончанием договора	13,7	6,5	7,7	6,0	4,1	7,3
завершение предпринимательской деятельности	1,0	1,0	0,3	0,8	0,4	0,3
ведение домашнего хозяйства	11,6	7,0	8,3	7,0	9,5	8,8
отсутствие работы после окончания учебного заведения	-	-	-	-	-	-
отсутствие любой работы	44,2	35,4	42,2	34,1	34,9	27,3
иная причина	0,2	3,3	6,2	1,0	1,0	2,9

продолжение

	в том числе оставили последнее место работы					
	год и более			никогда не работали		
	2005	2006	2007	2005	2006	2007
<b>Безработные - всего</b>	229,5	200,0	163,3	114,2	117,5	105,6
из них по причинам:						
увольнения в связи с ликвидацией предприятия	15,9	8,5	6,5	-	-	-
увольнение в связи с сокращением штатов	34,1	22,7	16,1	-	-	-
увольнения по собственному желанию	33,1	27,3	25,7	-	-	-
увольнения в связи с окончанием договора	8,0	7,6	4,0	-	-	-
завершение предпринимательской деятельности	1,0	0,7	0,3	-	-	-
ведение домашнего хозяйства	28,1	35,8	36,2	8,3	10,9	14,6
отсутствие работы после окончания учебного заведения	-	-	-	82,8	80,9	47,5
отсутствие любой работы	105,1	95,1	71,9	21,9	25,4	43,3
иная причина	4,0	2,5	2,6	1,2	0,3	0,2

\* Без учета пенсионеров, учащихся дневной формы обучения, инвалидов, классифицируемых в качестве «безработных».

## Безработное население по причинам незанятости по последнему месту работы

тысяч человек

	Всего			из них уволены в связи с					
				ликвидацией предприятия			сокращением штатов		
	2005	2006	2007	2005	2006	2007	2005	2006	2007
<b>Безработные – всего</b>	640,7	625,4	597,2	25,9	19,7	21,4	71,2	63,4	60,1
из них были заняты в видах экономической деятельности:									
Сельское хозяйство, охота и лесное хозяйство	138,8	138,1	140,6	8,2	7,5	7,1	9,0	13,6	16,8
Рыболовство, рыбоводство	0,9	0,6	1,1	0,4	-	0,1	-	-	-
Промышленность	64,1	58,7	48,6	4,6	3,9	3,0	16,1	11,0	8,8
в том числе:									
горнодобывающая	10,0	9,4	11,2	0,8	0,3	0,4	1,9	2,1	3,7
обрабатывающая	43,1	38,3	26,5	3,6	3,4	2,4	11,6	6,0	3,2
производство и распределение электроэнергии, газа и воды	11,0	11,0	10,9	0,3	0,3	0,2	2,7	2,9	2,0
Строительство	46,5	37,6	38,9	2,3	1,2	2,8	7,9	5,1	6,0
Торговля; ремонт автомобилей, бытовых изделий и предметов личного пользования	89,6	80,5	85,9	3,0	1,0	1,8	10,1	8,0	5,5
Гостиницы и рестораны	12,9	15,9	11,7	0,2	0,7	0,3	2,5	1,1	0,5
Транспорт и связь	34,3	35,5	29,8	2,5	2,5	1,7	9,0	9,3	7,2
Финансовая деятельность	6,8	7,4	9,6	0,2	0,4	0,3	0,7	1,2	1,6
Операции с недвижимым имуществом, аренда и предоставление услуг									
потребителям	10,6	7,5	8,4	0,5	0,3	0,3	1,1	1,0	0,2
Государственное управление	16,2	16,1	17,4	1,3	1,0	0,9	2,9	3,9	3,6
Образование	33,5	30,7	33,7	1,0	0,7	0,7	4,7	3,6	5,7
Здравоохранение и предоставление социальных услуг	20,7	19,6	17,9	0,5	0,2	1,8	4,3	3,9	2,7
Предоставление коммунальных, социальных и персональных услуг	14,5	10,0	12,3	1,3	0,2	0,5	2,6	1,7	1,5
Предоставление услуг по ведению домашнего хозяйства	11,6	9,8	4,7	0,0	-	-	0,2	-	-
Не указавшие	139,7	157,3	136,7	-	-	-	-	-	-



продолжение

	из них уволены в связи с								
	увольнением по собственному желанию			окончанием срока договора			завершением предпринима-тельской деятельности		
	2005	2006	2007	2005	2006	2007	2005	2006	2007
<b>Безработные - всего</b>	85,3	86,6	83,2	41,1	29,4	29,7	4,0	4,7	1,4
из них были заняты в видах экономической деятельности:									
Сельское хозяйство, охота и лесное хозяйство	10,4	9,3	11,1	9,5	9,8	8,5	0,6	0,1	-
Рыболовство, рыбоводство	-	-	-	-	-	-	-	-	-
Промышленность	15,0	17,8	17,2	5,2	4,0	3,7	0,1	0,1	-
в том числе:									
горнодобывающая	3,4	2,9	4,4	1,6	1,2	0,5	-	-	-
обрабатывающая	9,4	11,7	8,1	3,0	2,2	1,5	-	-	-
производство и распределение электроэнергии, газа и воды	2,1	3,2	4,7	0,7	0,7	1,7	0,1	0,1	-
Строительство	7,2	8,7	6,7	8,0	2,8	5,2	0,3	-	0,3
Торговля; ремонт автомобилей, бытовых изделий и предметов личного пользования	18,1	17,4	14,1	9,6	3,9	3,1	2,2	3,5	1,1
Гостиницы и рестораны	2,4	3,6	3,0	1,7	2,0	1,0	0,1	-	-
Транспорт и связь	8,2	7,0	6,3	2,2	2,2	2,4	0,5	0,8	0,1
Финансовая деятельность	1,0	1,4	1,2	0,6	0,5	0,8	-	-	-
Операции с недвижимым имуществом, аренда и предостав-ление услуг потребителям	3,0	3,3	2,3	0,2	1,0	1,8	-	-	-
Государственное управление	4,2	4,2	6,3	0,9	0,4	0,3	-	-	-
Образование	9,0	7,9	9,9	1,9	1,0	0,8	-	-	-
Здравоохранение и предоставление социальных услуг	4,3	4,2	3,6	0,2	1,0	0,4	-	0,2	-
Предоставление коммунальных, социальных и персональных услуг	2,3	1,8	1,4	0,9	0,8	1,7	0,0	0,1	-
Предоставление услуг по ведению домашнего хозяйства	0,1	0,1	0,2	0,1	0,1	-	-	-	-
Не указавшие	-	-	-	-	-	-	-	-	-

продолжение

	из них не заняты в связи с								
	ведением домашнего хозяйства			отсутствием любой работы			отсутствием необходимости работать		
	2005	2006	2007	2005	2006	2007	2005	2006	2007
<b>Безработные - всего</b>	62,1	66,7	76,7	235,6	224,1	230,9	7,2	4,6	6,1
из них были заняты в видах экономической деятельности:									
Сельское хозяйство, охота и лесное хозяйство	18,1	7,2	15,4	80,6	85,6	73,1	2,4	1,9	1,5
Рыболовство, рыбоводство	-	0,2	0,3	0,5	0,4	0,7	-	-	-
Промышленность	3,6	5,8	2,2	19,0	15,8	13,4	0,3	0,3	0,3
в том числе:									
горнодобывающая	0,5	0,6	0,1	1,7	2,4	2,0	0,2	-	0,1
обрабатывающая	3,0	4,7	2,1	12,3	10,1	9,0	0,2	0,3	0,2
производство и распределение электроэнергии, газа и воды	0,1	0,5	-	4,9	3,4	2,3	-	-	-
Строительство	2,1	2,6	2,8	18,8	15,1	13,2	-	0,3	0,6
Торговля; ремонт автомобилей, бытовых изделий и предметов личного пользования	8,5	14,7	15,8	37,6	31,6	43,8	0,5	0,3	0,5
Гостиницы и рестораны	2,0	2,6	2,1	3,9	5,8	4,6	-	0,1	0,3
Транспорт и связь	1,4	1,4	1,2	10,4	12,3	10,3	0,0	-	0,2
Финансовая деятельность	1,6	1,6	2,0	2,6	2,1	3,2	-	0,2	0,5
Операции с недвижимым имуществом, аренда и предо-ставление услуг потребителям	0,6	0,7	1,2	5,2	1,3	2,5	-	-	-
Государственное управление	1,1	1,8	2,1	5,8	4,5	4,0	0,0	0,3	0,2
Образование	5,1	6,0	9,0	11,0	10,9	7,0	0,7	0,6	0,7
Здравоохранение и предоставление социальных услуг	3,6	4,1	4,2	7,5	5,6	4,6	0,4	0,4	0,7
Предоставление коммунальных, социальных и персональных услуг	1,8	2,4	2,0	5,6	3,0	5,1	-	-	0,2
Предоставление услуг по ведению домашнего хозяйства	4,3	4,8	2,0	5,3	4,7	2,1	1,5	-	0,3
Не указавшие	8,3	10,9	14,6	21,9	25,4	43,3	1,2	0,3	0,2

## Безработное население по последнему месту занятости и категориям

тысяч человек

	Всего			в том числе					
				служащие			рабочие		
	2005	2006	2007	2005	2006	2007	2005	2006	2007
<b>Безработные - всего</b>	640,7	625,4	597,2	120,2	117,8	124,3	380,8	350,3	336,1
из них были заняты в видах экономической деятельности:									
Сельское хозяйство, охота и лесное хозяйство	138,8	138,1	140,6	6,6	10,7	11,2	132,3	127,4	129,4
Рыболовство, рыбоводство	0,9	0,6	1,1	0,2	-	-	0,7	0,6	1,1
Промышленность	64,1	58,7	48,6	12,8	14,9	11,3	51,2	43,8	37,3
в том числе:									
горнодобывающая	10,0	9,4	11,2	1,6	5,0	3,3	8,4	4,3	7,9
обрабатывающая	43,1	38,3	26,5	8,5	7,2	4,8	34,6	31,1	21,7
производство и распределение электроэнергии, газа и воды	11,0	11,0	10,9	2,8	2,7	3,2	8,2	8,3	7,7
Строительство	46,5	37,6	38,9	5,0	7,9	5,5	41,6	29,6	33,4
Торговля; ремонт автомобилей, бытовых изделий и предметов личного пользования	89,6	80,5	85,9	24,1	16,8	15,7	65,5	63,7	70,2
Гостиницы и рестораны	12,9	15,9	11,7	3,7	1,8	2,3	9,2	14,1	9,4
Транспорт и связь	34,3	35,5	29,8	7,1	7,8	8,4	27,2	27,8	21,4
Финансовая деятельность	6,8	7,4	9,6	6,0	6,7	8,2	0,8	0,7	1,4
Операции с недвижимым имуществом, аренда и предоставление услуг	10,6	7,5	8,4	7,0	3,3	5,6	3,6	4,2	2,8
потребителям	16,2	16,1	17,4	11,2	12,6	12,6	5,0	3,6	4,8
Государственное управление	33,5	30,7	33,7	22,4	20,8	24,8	11,1	9,9	8,9
Образование									
Здравоохранение и предоставление социальных услуг	20,7	19,6	17,9	10,1	12,0	13,2	10,6	7,6	4,7
Предоставление коммунальных, социальных и персональных услуг	14,5	10,0	12,3	3,9	2,5	5,2	10,6	7,5	7,1
Предоставление услуг по ведению домашнего хозяйства	11,6	9,8	4,7	0,1	-	0,3	11,5	9,8	4,3
Не указавшие	139,7	157,3	136,7	-	-	-	-	-	-

### 4.4. Безработное население, занятое поиском работы

#### Безработное население, занятое поиском работы по статусу занятости

тысяч человек

	Всего			в том числе					
				мужчины			женщины		
	2005	2006	2007	2005	2006	2007	2005	2006	2007
<b>Безработные - всего</b>	640,7	625,4	597,2	270,6	262,5	244,5	370,1	362,9	352,7
из них заняты поиском работы в качестве:									
наемных работников	309,4	321,0	330,0	121,4	126,8	128,0	188,0	194,2	202,0
в том числе:									
в государственной организации	208,9	179,0	179,9	79,0	66,2	65,9	129,9	112,8	114,0
в негосударственной организации	74,9	111,0	123,6	30,3	50,4	50,0	44,6	60,6	73,7
у физических лиц	15,5	25,6	23,2	6,6	8,0	9,6	8,9	17,6	13,6
в крестьянском (фермерском) хозяйстве	10,2	5,4	3,3	5,5	2,2	2,5	4,6	3,1	0,8
самостоятельно занятых работников	4,3	5,0	5,0	1,9	2,2	2,4	2,4	2,8	2,6
любую работу	327,1	299,4	262,2	147,3	133,6	114,1	179,7	165,9	148,1

# Безработное население, занятое поиском работы по режиму работы

тысяч человек

	Всего			в том числе					
				мужчины			женщины		
	2005	2006	2007	2005	2006	2007	2005	2006	2007
<b>Безработные - всего</b>	640,7	625,4	597,2	270,6	262,5	244,5	370,1	362,9	352,7
из них занятые поиском работы на срок:									
неопределенный с полной рабочей неделей (днем)	181,6	223,0	193,6	74,4	89,5	76,3	107,2	133,5	117,4
неопределенный с неполной рабочей неделей (днем)	26,6	29,2	24,0	10,9	9,0	4,8	15,7	20,2	19,2
определенный с полной рабочей неделей (днем)	103,4	95,7	153,3	39,2	36,9	63,3	64,2	58,8	90,0
определенный с неполной рабочей неделей (днем)	11,3	24,1	9,9	3,5	9,3	3,7	7,7	14,8	6,1
на любой срок	317,9	253,4	216,4	142,6	117,8	96,4	175,3	135,5	120,0

## Безработное население, занятое поиском работы по способам поиска\*)

тысяч человек

	Всего			в том числе					
				мужчины			женщины		
	2005	2006	2007	2005	2006	2007	2005	2006	2007
<b>Безработные - всего</b>	640,7	625,4	597,2	270,6	262,5	244,5	370,1	362,9	352,7
из них обращались:									
в органы занятости	96,3	102,7	88,1	36,6	38,8	30,7	59,6	63,9	57,4
непосредственно к работодателю	244,2	250,6	196,7	116,1	113,8	82,1	128,1	136,7	114,6
использовали личные связи	544,7	504,0	486,1	233,7	219,5	207,7	311,0	284,4	278,4
использовали услуги печати	349,2	311,4	319,0	141,4	129,6	134,0	207,8	181,8	185,0
из них									
пытались организовать собственное дело	26,9	30,2	32,0	14,4	14,4	17,3	12,5	15,8	14,7

\*) Сумма значений по строкам больше итога, так как респонденты указывали все использованные способы поиска работы.

## Безработное население по способам поиска работы и возрастным группам

тысяч человек

	Всего			в том числе в возрасте, лет					
				15			16-24		
	2005	2006	2007	2005	2006	2007	2005	2006	2007
<b>Безработные - всего</b>	640,7	625,4	597,2	1,8	1,3	0,3	181,8	167,7	126,5
из них обращались:									
в органы занятости	96,3	102,7	88,1	0,2	0,6	-	19,5	24,1	21,0
непосредственно к работодателю	244,2	250,6	196,7	0,3	1,2	-	67,6	69,4	38,9
использовали личные связи	544,7	504,0	486,1	1,7	0,9	0,3	155,6	144,0	105,3
использовали услуги печати	349,2	311,4	319,0	1,2	0,2	0,3	99,4	85,2	70,0
из них									
пытались организовать собственное дело	26,9	30,2	32,0	-	0,1	-	3,5	5,2	3,2

продолжение

	в том числе в возрасте, лет					
	25-34			35-44		
	2005	2006	2007	2005	2006	2007
<b>Безработные - всего</b>	190,4	192,5	210,7	120,9	121,8	113,6
из них обращались:						
в органы занятости	29,4	26,6	27,1	22,3	21,6	17,5
непосредственно к работодателю	69,0	75,2	69,7	47,3	49,6	35,1
использовали личные связи	158,9	155,9	175,2	103,5	93,9	92,2
использовали услуги печати	101,1	95,1	106,5	65,2	60,3	60,7
из них						
пытались организовать собственное дело	9,2	11,6	14,9	7,4	7,4	6,9

продолжение

	в том числе в возрасте, лет					
	45-54			55-64		
	2005	2006	2007	2005	2006	2007
<b>Безработные - всего</b>	114,7	104,7	107,9	31,1	37,4	38,3
из них обращались:						
в органы занятости	20,3	21,8	15,4	4,6	8,0	7,0
непосредственно к работодателю	46,7	41,5	40,2	13,3	13,5	12,9
использовали личные связи	97,7	80,2	81,4	27,3	29,1	31,7
использовали услуги печати	65,8	53,8	59,3	16,4	16,8	22,2
из них						
пытались организовать						
собственное дело	6,1	5,0	5,0	0,8	1,1	2,0

#### Безработное население по способам поиска работы и уровню образования

тысяч человек

	Всего			в том числе имеющее образование		
				высшее и незаконченное высшее		
	2005	2006	2007	2005	2006	2007
<b>Безработные - всего</b>	640,7	625,4	597,2	110,0	116,3	112,6
из них обращались:						
в органы занятости	96,3	102,7	88,1	11,4	15,0	13,5
непосредственно к работодателю	244,2	250,6	196,7	39,4	44,2	38,0
использовали личные связи	544,7	504,0	486,1	94,9	90,4	87,0
использовали услуги печати	349,2	311,4	319,0	72,2	62,6	67,6
из них						
пытались организовать						
собственное дело	26,9	30,2	32,0	7,5	9,4	9,0

продолжение

	в том числе имеющее образование					
	среднее профессиональное (специальное)			основное, среднее, общее, начальное		
	2005	2006	2007	2005	2006	2007
<b>Безработные - всего</b>	160,4	158,2	149,9	370,3	350,8	334,7
из них обращались:						
в органы занятости	28,9	29,4	26,3	56,0	58,3	48,2
непосредственно к работодателю	62,3	59,5	52,5	142,5	146,9	106,2
использовали личные связи	135,3	122,3	112,7	314,5	291,3	286,4
использовали услуги печати	100,2	85,1	85,0	176,7	163,7	166,4
из них						
пытались организовать						
собственное дело	8,2	12,6	9,9	11,2	8,2	13,1

#### 4.5. Городское безработное население

##### Городское безработное население по возрастным группам

тысяч человек

	Всего			в том числе					
				мужчины			женщины		
	2005	2006	2007	2005	2006	2007	2005	2006	2007
<b>Безработные - всего</b>	402,7	390,8	348,2	162,4	154,6	132,6	240,3	236,2	215,6
в том числе в возрасте, лет:									
15	0,5	0,6	0,3	0,2	-	0,2	0,2	0,6	0,1
16-19	21,6	17,5	15,3	13,7	8,5	8,8	7,8	9,0	6,5
20-24	80,0	74,8	53,6	39,2	32,9	23,6	40,8	41,9	30,0
25-29	63,2	72,6	70,6	23,3	30,8	26,4	39,9	41,9	44,2
30-34	55,0	51,7	52,0	17,7	19,7	17,6	37,3	32,0	34,4
35-39	41,6	36,3	32,1	14,3	13,3	11,1	27,3	23,0	20,9
40-44	41,9	43,0	33,8	14,0	15,0	12,2	27,9	28,0	21,6
45-49	45,6	39,2	36,8	17,7	11,5	11,1	27,9	27,7	25,7
50-54	36,3	30,4	29,7	13,3	12,5	9,4	23,1	17,9	20,3
55-59	14,7	21,8	20,7	6,8	7,7	9,1	7,8	14,1	11,5
60-64	2,4	2,9	3,4	2,1	2,7	3,1	0,2	0,2	0,3

## Уровень городской безработицы по возрастным группам

в процентах

	Всего			в том числе					
				мужчины			женщины		
	2005	2006	2007	2005	2006	2007	2005	2006	2007
<b>Безработные - всего</b>	9,0	8,6	8,1	7,3	6,9	6,3	10,6	10,2	9,7
в том числе в возрасте, лет:									
15	5,4	8,1	8,8	5,0	-	13,1	6,0	12,7	5,6
16-19	17,5	13,8	16,2	20,6	11,8	15,6	13,9	16,4	17,1
20-24	15,6	14,3	11,8	14,6	12,1	10,2	16,8	16,7	13,5
25-29	10,1	11,3	10,6	7,4	9,5	7,9	12,8	13,1	13,1
30-34	7,8	7,4	7,8	5,1	5,8	5,5	10,4	9,0	9,9
35-39	7,7	6,5	6,0	5,2	4,8	4,2	10,1	8,3	7,8
40-44	6,7	7,3	6,4	4,7	5,5	5,0	8,5	8,8	7,6
45-49	7,9	6,4	6,3	6,5	4,0	4,1	9,0	8,3	8,2
50-54	8,3	6,7	6,8	6,4	5,7	4,6	9,9	7,6	8,6
55-59	6,4	8,3	7,9	6,3	6,2	7,3	6,5	10,1	8,4
60-64	3,8	5,5	5,4	5,0	7,7	7,6	1,2	1,1	1,4

## Городское безработное население по уровню образования

тысяч человек

	Всего			в том числе					
				мужчины			женщины		
	2005	2006	2007	2005	2006	2007	2005	2006	2007
<b>Безработные - всего</b>	402,7	390,8	348,2	162,4	154,6	132,6	240,3	236,2	215,6
из них имеют образование:									
высшее	64,1	70,1	67,1	24,4	21,9	18,3	39,7	48,2	48,8
незаконченное высшее	26,4	28,1	22,4	9,4	13,5	10,4	17,0	14,6	12,0
среднее профессиональное (специальное)	124,8	114,1	104,7	41,5	41,2	36,4	83,3	72,9	68,3
начальное профессиональное	49,9	51,0	45,2	26,8	24,1	20,1	23,1	26,9	25,1
среднее общее	118,9	111,1	93,6	50,4	46,7	38,8	68,5	64,4	54,8
основное общее	15,4	14,5	14,1	8,4	6,5	8,0	7,0	8,0	6,1
начальное общее	3,2	2,0	1,1	1,4	0,8	0,6	1,8	1,2	0,5

## Городское безработное население по возрасту и уровню образования

тысяч человек

	Всего			из них имеющее образование					
				высшее			незаконченное высшее		
	2005	2006	2007	2005	2006	2007	2005	2006	2007
<b>Безработные - всего</b>	402,7	390,8	348,2	64,1	70,1	67,1	26,4	28,1	22,4
в том числе в возрасте, лет:									
15	0,5	0,6	0,3	-	-	-	-	-	-
16-19	21,6	17,5	15,3	-	-	-	0,6	1,2	2,1
20-24	80,0	74,8	53,6	14,3	13,1	8,3	12,1	15,2	9,4
25-29	63,2	72,6	70,6	13,0	19,0	18,2	5,4	4,7	3,3
30-34	55,0	51,7	52,0	7,1	10,0	12,7	4,9	3,0	3,0
35-39	41,6	36,3	32,1	6,8	4,2	4,5	1,3	0,8	1,7
40-44	41,9	43,0	33,8	6,1	6,8	7,5	0,8	1,4	1,3
45-49	45,6	39,2	36,8	6,7	6,7	8,2	0,6	1,0	0,5
50-54	36,3	30,4	29,7	6,7	4,4	3,8	0,7	0,3	0,5
55-59	14,7	21,8	20,7	2,5	4,6	3,4	0,0	0,3	0,7
60-64	2,4	2,9	3,4	1,0	1,3	0,7	-	-	-

продолжение

	из них имеющее образование								
	среднее профессиональное (специальное)			начальное профессиональное			среднее общее		
	2005	2006	2007	2005	2006	2007	2005	2006	2007
<b>Безработные - всего</b>	124,8	114,1	104,7	49,9	51,0	45,2	118,9	111,1	93,6
в том числе в возрасте, лет:									
15	-	-	-	0,1	0,2	0,1	0,1	-	0,1
16-19	3,0	0,6	1,4	2,7	2,5	1,2	10,3	9,0	7,0
20-24	15,8	13,1	12,6	9,6	8,4	5,7	25,7	22,1	16,0
25-29	15,2	16,5	17,6	7,5	8,6	7,8	19,4	21,5	20,7
30-34	19,6	14,3	13,3	7,1	6,9	10,0	15,6	16,3	12,4
35-39	15,6	16,0	13,2	5,4	5,1	3,6	12,1	9,2	8,4
40-44	17,3	16,8	11,1	5,4	6,9	5,1	10,7	9,5	7,3
45-49	19,7	17,0	14,5	5,5	4,8	4,6	12,0	9,1	7,8
50-54	13,2	11,5	12,5	4,0	4,1	4,3	9,2	8,9	7,5
55-59	4,9	7,3	7,5	2,3	3,2	2,3	3,5	5,2	6,0
60-64	0,6	0,8	0,9	0,3	0,3	0,5	0,2	0,2	0,6

продолжение

	из них имеющее образование					
	основное общее			начальное общее		
	2005	2006	2007	2005	2006	2007
<b>Безработные - всего</b>	15,4	14,5	14,1	3,2	2,0	1,1
в том числе в возрасте, лет:						
15	0,3	0,1	0,1	-	0,3	-
16-19	4,1	3,8	3,5	0,9	0,3	0,1
20-24	1,9	2,7	1,5	0,5	0,1	0,0
25-29	2,2	2,1	2,7	0,4	0,2	0,3
30-34	0,8	1,2	0,4	-	-	0,2
35-39	0,4	0,5	0,7	-	0,5	-
40-44	1,0	1,6	1,5	0,7	-	0,1
45-49	1,0	0,3	1,3	0,2	0,3	-
50-54	2,3	1,1	1,1	0,2	0,1	0,0
55-59	1,1	1,0	0,6	0,3	0,2	0,2
60-64	0,3	0,3	0,7	-	-	-

### Городское безработное население по продолжительности незанятости\*)

тысяч человек

	Всего			в том числе					
				мужчины			женщины		
	2005	2006	2007	2005	2006	2007	2005	2006	2007
<b>Безработные - всего</b>	390,8	368,7	329,6	155,5	143,2	123,6	235,3	225,4	206,0
из них не были заняты:									
менее 1 месяца	9,0	9,2	12,9	4,8	4,5	4,8	4,2	4,7	8,1
до 3 месяцев	37,8	47,9	48,6	19,9	21,9	22,4	17,9	26,0	26,3
от 3 до 6 месяцев	55,6	50,2	47,3	24,9	25,1	21,7	30,7	25,1	25,7
от 6 до 12 месяцев	60,0	60,1	51,6	29,3	23,3	18,7	30,7	36,9	32,9
год и более	159,5	133,9	106,7	48,3	40,3	29,1	111,2	93,6	77,6
из них никогда не работали	69,0	67,4	62,4	28,2	28,2	27,0	40,7	39,2	35,4

\*) Без учета пенсионеров, учащихся дневной формы обучения, инвалидов, классифицируемых в качестве «безработных».

# Городское безработное население по причинам незанятости

тысяч человек

	Всего			в том числе					
				мужчины			женщины		
	2005	2006	2007	2005	2006	2007	2005	2006	2007
<b>Безработные - всего</b>	402,7	390,8	348,2	162,4	154,6	132,6	240,3	236,2	215,6
из них по причинам:									
увольнения в связи с ликвидацией предприятия	18,4	12,5	14,1	7,9	4,8	6,4	10,5	7,7	7,8
увольнения в связи с сокращением штатов	52,9	44,8	27,6	21,7	20,5	9,9	31,2	24,4	17,8
увольнения по собственному желанию	70,9	72,0	57,2	28,9	29,1	20,4	42,0	42,9	36,8
увольнения в связи с окончанием договора	25,6	16,9	17,7	11,9	7,9	10,6	13,6	9,0	7,1
завершения предпринимательской деятельности	3,3	4,3	1,2	2,1	1,9	0,7	1,1	2,5	0,5
ведения домашнего хозяйства	36,7	51,6	49,3	3,0	3,2	2,7	33,7	48,4	46,6
отсутствия работы после окончания учебного заведения	51,6	40,6	26,1	21,6	18,9	10,6	30,1	21,6	15,5
отсутствия любой работы	126,6	122,4	130,4	57,4	55,5	60,6	69,3	66,9	69,8
иная причина	16,9	25,7	24,6	8,0	13,0	10,9	8,9	12,8	13,6

## Городское безработное население по причинам незанятости и возрастным группам

тысяч человек

	Всего			в том числе в возрасте, лет					
				15			16-24		
	2005	2006	2007	2005	2006	2007	2005	2006	2007
<b>Безработные - всего</b>	402,7	390,8	348,2	0,5	0,6	0,3	101,5	92,3	68,8
из них по причинам:									
увольнения в связи с ликвидацией предприятия	18,4	12,5	14,1	-	-	-	0,5	0,5	0,7
увольнение в связи с сокращением штатов	52,9	44,8	27,6	-	-	-	7,2	4,4	3,3
увольнения по собственному желанию	70,9	72,0	57,2	0,1	-	-	6,8	8,2	5,9
увольнения в связи с окончанием договора	25,6	16,9	17,7	-	-	-	3,7	3,2	1,8
завершение предпринимательской деятельности	3,3	4,3	1,2	-	-	-	0,1	0,2	-
ведение домашнего хозяйства	36,7	51,6	49,3	-	-	-	3,6	7,2	4,7
отсутствие работы после окончания учебного заведения	51,6	40,6	26,1	-	-	-	37,8	27,4	14,4
отсутствие любой работы	126,6	122,4	130,4	0,1	0,3	0,3	33,9	26,0	27,8
иная причина	16,9	25,7	24,6	0,3	0,2	-	7,9	15,1	10,2

продолжение

	в том числе в возрасте, лет					
	25-34			35-44		
	2005	2006	2007	2005	2006	2007
<b>Безработные - всего</b>	118,2	124,3	122,6	83,5	79,3	65,9
из них по причинам:						
увольнения в связи с ликвидацией предприятия	4,6	1,4	0,8	4,0	3,8	3,2
увольнение в связи с сокращением штатов	11,4	10,9	6,6	15,2	12,6	6,4
увольнения по собственному желанию	24,4	26,4	19,0	21,4	15,7	14,9
увольнения в связи с окончанием договора	7,8	4,5	6,0	6,8	3,7	4,9
завершение предпринимательской деятельности	0,5	1,0	0,2	1,3	0,8	0,8
ведение домашнего хозяйства	13,8	21,7	23,3	9,7	14,7	11,2
отсутствие работы после окончания учебного заведения	12,9	11,7	10,5	0,8	1,2	0,9
отсутствие любой работы	40,1	43,9	51,7	22,9	23,4	21,2
иная причина	2,7	2,8	4,6	1,4	3,3	2,4

продолжение

	в том числе в возрасте, лет					
	45-54			55-64		
	2005	2006	2007	2005	2006	2007
<b>Безработные - всего</b>	81,9	69,6	66,5	17,0	24,7	24,1
из них по причинам:						
увольнения в связи с ликвидацией предприятия	7,9	5,2	5,1	1,4	1,7	4,3
увольнение в связи с сокращением штатов	13,1	13,0	7,6	5,9	3,8	3,6
увольнения по собственному желанию	15,9	15,6	14,0	2,2	6,1	3,5
увольнения в связи с окончанием договора	6,9	3,4	3,9	0,4	2,1	1,1
завершение предпринимательской деятельности	0,9	0,8	0,2	0,4	1,5	-
ведение домашнего хозяйства	8,2	6,6	8,8	1,4	1,4	1,4
отсутствие работы после окончания учебного заведения	0,1	0,2	0,2	-	0,0	-
отсутствие любой работы	25,5	22,9	21,9	4,2	5,8	7,5
иная причина	3,4	2,0	4,7	1,1	2,2	2,7

**Городское безработное население по причинам и продолжительности незанятости\*)**

тысяч человек

	Всего			в том числе оставили последнее место работы					
				менее 1 месяца			до 3 месяцев		
	2005	2006	2007	2005	2006	2007	2005	2006	2007
<b>Безработные - всего</b>	390,8	368,7	329,6	9,0	9,2	12,9	37,8	47,9	48,6
из них по причинам:									
увольнения в связи с ликвидацией предприятия	18,4	12,5	14,1	0,3	0,8	0,3	0,6	2,1	3,1
увольнение в связи с сокращением штатов	52,9	44,8	27,6	1,0	1,0	2,0	3,8	4,8	6,0
увольнения по собственному желанию	70,9	72,0	57,2	3,3	3,3	4,7	10,5	15,0	9,8
увольнения в связи с окончанием договора	25,6	16,9	17,7	1,2	0,9	1,4	7,0	6,2	3,6
завершение предпринимательской деятельности	3,3	4,3	1,2	0,3	0,3	0,3	0,5	2,3	0,2
ведение домашнего хозяйства	36,7	51,6	49,3	0,2	0,3	0,9	1,7	2,1	3,5
отсутствие работы после окончания учебного заведения	51,6	40,6	26,1	-	-	-	-	-	-
отсутствие любой работы	126,6	122,4	130,4	2,7	2,6	3,2	13,2	14,4	22,5
иная причина	4,9	3,6	5,9	-	0,0	0,0	0,4	0,9	0,1

продолжение

	в том числе оставили последнее место работы					
	от 3 до 6 месяцев			от 6 до 12 месяцев		
	2005	2006	2007	2005	2006	2007
<b>Безработные - всего</b>	55,6	50,2	47,3	60,0	60,1	51,6
из них по причинам:						
увольнения в связи с ликвидацией предприятия	1,7	1,1	0,7	2,7	2,1	4,8
увольнение в связи с сокращением штатов	4,0	6,0	2,1	14,6	14,3	6,6
увольнения по собственному желанию	13,9	14,0	11,3	12,7	15,4	10,0
увольнения в связи с окончанием договора	6,8	3,5	4,3	4,6	2,5	5,2
завершение предпринимательской деятельности	0,7	0,7	0,3	0,8	0,4	0,1
ведение домашнего хозяйства	4,8	5,0	4,4	5,3	7,7	7,3
отсутствие работы после окончания учебного заведения	-	-	-	-	-	-
отсутствие любой работы	23,6	19,3	22,4	18,6	17,1	15,4
иная причина	0,1	0,6	1,9	0,8	0,8	2,2



продолжение

	в том числе оставили последнее место работы					
	год и более			никогда не работали		
	2005	2006	2007	2005	2006	2007
<b>Безработные - всего</b>	159,5	133,9	106,7	69,0	67,4	62,4
из них по причинам:						
увольнения в связи с ликвидацией предприятия	13,0	6,3	5,3	-	-	-
увольнение в связи с сокращением штатов	29,6	18,7	10,9	-	-	-
увольнения по собственному желанию	30,4	24,3	21,4	-	-	-
увольнения в связи с окончанием договора	6,0	3,9	3,2	-	-	-
завершение предпринимательской деятельности	0,9	0,7	0,3	-	-	-
ведение домашнего хозяйства	20,8	28,6	26,6	4,0	7,8	6,6
отсутствие работы после окончания учебного заведения	-	-	-	51,6	40,6	26,1
отсутствие любой работы	55,7	50,1	37,3	12,9	19,0	29,6
иная причина	3,2	1,3	1,5	0,5	-	0,1

\* Без учета пенсионеров, учащихся дневной формы обучения, инвалидов, классифицируемых в качестве «безработных».

### Городское безработное население, занятое поиском работы по статусу занятости

тысяч человек

	Всего			в том числе					
				мужчины			женщины		
	2005	2006	2007	2005	2006	2007	2005	2006	2007
<b>Безработные - всего</b>	402,7	390,8	348,2	162,4	154,6	132,6	240,3	236,2	215,6
из них заняты поиском работы в качестве:									
наемных работников	213,5	224,7	213,1	83,2	88,6	74,4	130,3	136,1	138,7
в том числе:									
в государственной организации	143,5	117,9	103,7	53,0	43,5	33,4	90,5	74,5	70,3
в негосударственной организации	58,2	88,4	93,2	24,1	39,9	34,3	34,2	48,5	58,9
у физических лиц	10,4	17,3	14,9	5,0	4,7	5,8	5,4	12,6	9,2
в крестьянском (фермерском) хозяйстве	1,4	0,9	1,2	1,1	0,5	0,9	0,4	0,4	0,3
самостоятельно занятых работников	2,9	3,4	2,6	1,2	1,3	1,3	1,7	2,1	1,4
любую работу	186,2	162,7	132,5	78,0	64,7	57,0	108,3	98,0	75,5

### Городское безработное население, занятое поиском работы по режиму работы

тысяч человек

	Всего			в том числе					
				мужчины			женщины		
	2005	2006	2007	2005	2006	2007	2005	2006	2007
<b>Безработные - всего</b>	402,7	390,8	348,2	162,4	154,6	132,6	240,3	236,2	215,6
из них заняты поиском работы на срок:									
неопределенный с полной рабочей неделей (днем)	131,5	151,6	116,8	54,2	60,9	41,6	77,3	90,7	75,2
неопределенный с неполной рабочей неделей (днем)	15,6	18,9	19,3	4,1	4,2	3,9	11,5	14,7	15,4
определенный с полной рабочей неделей (днем)	64,2	61,4	88,9	24,1	22,3	33,5	40,2	39,1	55,4
определенный с неполной рабочей неделей (днем)	8,3	13,9	4,7	2,8	5,7	1,2	5,5	8,2	3,5
на любой срок	183,1	145,0	118,5	77,3	61,5	52,5	105,8	83,5	66,0

## Городское безработное население, занятое поиском работы по способам поиска<sup>\*)</sup>

тысяч человек

	Всего			в том числе					
				мужчины			женщины		
	2005	2006	2007	2005	2006	2007	2005	2006	2007
<b>Безработные - всего</b>	402,7	390,8	348,2	162,4	154,6	132,6	240,3	236,2	215,6
из них обращались:									
в органы занятости	62,9	64,7	47,5	21,1	24,1	14,5	41,8	40,6	33,0
непосредственно к работодателю	152,0	147,0	113,4	70,4	67,3	44,1	81,6	79,6	69,3
использовали личные связи	341,2	300,6	267,9	139,7	124,6	108,9	201,5	176,0	159,0
использовали услуги печати	268,5	215,2	218,0	103,6	85,7	87,9	164,9	129,5	130,1
из них									
пытались организовать собственное дело	17,1	19,9	19,4	8,0	9,3	10,3	9,0	10,6	9,1

<sup>\*)</sup> Сумма значений по строкам больше итога, так как респонденты указывали все использованные способы поиска работы.

## 4.6. Сельское безработное население

### Сельское безработное население по возрастным группам

тысяч человек

	Всего			в том числе					
				мужчины			женщины		
	2005	2006	2007	2005	2006	2007	2005	2006	2007
<b>Безработные - всего</b>	238,1	234,6	249,0	108,2	107,9	111,9	129,8	126,7	137,1
в том числе в возрасте, лет:									
15	1,4	0,7	0,0	0,7	0,2	0,0	0,7	0,6	-
16-19	29,9	27,2	20,6	15,6	13,4	13,9	14,3	13,8	6,8
20-24	50,4	48,3	37,0	25,2	21,1	16,3	25,1	27,2	20,7
25-29	40,1	39,6	49,3	17,9	19,8	21,7	22,2	19,8	27,5
30-34	32,1	28,5	38,8	14,1	13,8	16,5	17,9	14,7	22,3
35-39	19,3	21,4	25,2	8,1	7,8	10,4	11,3	13,6	14,8
40-44	18,1	21,1	22,5	6,4	9,4	9,0	11,7	11,7	13,5
45-49	18,8	19,4	23,8	8,4	8,9	9,1	10,4	10,4	14,6
50-54	14,0	15,7	17,6	4,7	7,8	7,6	9,3	7,9	10,0
55-59	11,6	11,5	12,1	5,1	4,9	5,6	6,5	6,6	6,5
60-64	2,5	1,2	2,2	2,0	0,9	1,7	0,5	0,3	0,5

### Уровень сельской безработицы по возрастным группам

в процентах

	Всего			в том числе					
				мужчины			женщины		
	2005	2006	2007	2005	2006	2007	2005	2006	2007
<b>Безработные - всего</b>	7,0	6,8	6,4	5,9	5,9	5,4	8,1	7,7	7,4
в том числе в возрасте, лет:									
15	8,4	4,8	0,5	7,9	2,0	0,9	9,0	7,7	-
16-19	11,5	11,3	8,4	10,0	9,7	9,3	13,8	13,4	7,1
20-24	11,1	10,1	6,8	10,0	7,9	5,5	12,6	12,8	8,4
25-29	8,2	8,0	9,1	6,6	7,5	7,3	10,1	8,7	11,2
30-34	6,8	6,1	7,1	5,9	5,7	6,0	7,7	6,5	8,2
35-39	5,3	6,0	6,2	4,1	4,3	5,0	6,6	7,8	7,5
40-44	4,3	5,1	5,0	3,0	4,6	3,9	5,6	5,7	6,0
45-49	4,9	4,8	5,1	4,3	4,2	3,8	5,6	5,4	6,5
50-54	5,0	5,4	5,1	3,4	5,4	4,5	6,7	5,3	5,8
55-59	6,9	6,2	5,6	5,7	5,1	5,0	8,1	7,3	6,3
60-64	4,6	2,2	2,9	5,7	2,8	3,8	2,4	1,3	1,7

# Сельское безработное население по уровню образования

тысяч человек

	Всего			в том числе					
				мужчины			женщины		
	2005	2006	2007	2005	2006	2007	2005	2006	2007
<b>Безработные - всего</b>	238,1	234,6	249,0	108,2	107,9	111,9	129,8	126,7	137,1
из них имеют образование:									
высшее	10,3	11,1	14,8	5,5	4,0	6,5	4,7	7,1	8,3
незаконченное высшее	9,3	7,1	8,3	4,6	4,3	3,2	4,7	2,8	5,1
среднее профессиональное (специальное)	35,6	44,2	45,2	12,9	17,2	21,2	22,7	27,0	24,0
начальное профессиональное	22,9	20,9	24,1	12,6	11,3	11,8	10,3	9,6	12,3
среднее общее	136,2	123,4	134,5	61,9	57,5	58,1	74,3	65,8	76,5
основное общее	20,1	26,0	20,1	8,9	12,4	10,9	11,2	13,6	9,2
начальное общее	3,7	2,0	1,9	1,9	1,2	0,1	1,8	0,8	1,8

# Сельское безработное население по возрасту и уровню образования

тысяч человек

	Всего			из них имеющее образование					
				высшее			незаконченное высшее		
	2005	2006	2007	2005	2006	2007	2005	2006	2007
<b>Безработные - всего</b>	238,1	234,6	249,0	10,3	11,1	14,8	9,3	7,1	8,3
в том числе в возрасте, лет:									
15	1,4	0,7	0,0	-	-	-	-	-	-
16-19	29,9	27,2	20,6	-	-	-	1,3	0,6	0,7
20-24	50,4	48,3	37,0	2,0	2,8	2,7	6,3	4,7	2,2
25-29	40,1	39,6	49,3	2,6	1,3	3,3	1,0	1,0	2,3
30-34	32,1	28,5	38,8	1,6	2,6	1,9	0,6	0,1	0,6
35-39	19,3	21,4	25,2	0,7	1,5	1,3	0,1	0,3	1,0
40-44	18,1	21,1	22,5	1,5	0,8	1,8	0,0	0,4	0,6
45-49	18,8	19,4	23,8	0,4	0,3	1,2	-	-	0,5
50-54	14,0	15,7	17,6	0,5	1,0	1,3	-	-	0,4
55-59	11,6	11,5	12,1	0,9	0,8	0,9	-	-	-
60-64	2,5	1,2	2,2	0,1	0,0	0,3	-	-	-

продолжение

	из них имеющее образование								
	среднее профессиональное (специальное)			начальное профессиональное			среднее общее		
	2005	2006	2007	2005	2006	2007	2005	2006	2007
<b>Безработные - всего</b>	35,6	44,2	45,2	22,9	20,9	24,1	136,2	123,4	134,5
в том числе в возрасте, лет:									
15	-	-	-	-	-	-	0,6	0,1	0,0
16-19	1,9	1,5	1,1	3,0	2,7	1,6	18,3	14,4	9,8
20-24	3,3	6,9	7,2	5,4	3,9	3,8	29,3	26,1	19,0
25-29	5,9	5,4	7,0	3,7	3,7	5,4	23,7	22,7	28,2
30-34	3,7	6,7	7,1	2,5	2,4	2,2	20,9	14,4	24,3
35-39	5,4	6,5	5,8	0,9	0,8	1,9	10,8	11,1	14,4
40-44	4,3	5,4	6,4	1,6	2,3	2,3	9,8	10,7	10,5
45-49	3,0	4,5	4,9	2,4	1,8	2,7	12,0	11,8	12,3
50-54	4,5	4,1	3,2	1,7	1,8	1,6	5,7	7,6	9,5
55-59	3,3	3,1	2,2	1,5	1,4	2,3	3,6	3,8	5,2
60-64	0,4	0,2	0,4	0,2	0,2	0,3	1,4	0,6	1,1

продолжение

	из них имеющее образование					
	основное общее			начальное общее		
	2005	2006	2007	2005	2006	2007
<b>Безработные - всего</b>	20,1	26,0	20,1	3,7	2,0	1,9
в том числе в возрасте, лет:						
15	0,7	0,6	-	0,1	-	-
16-19	5,2	7,9	7,5	0,1	-	-
20-24	3,9	3,3	1,8	0,2	0,6	0,3
25-29	2,5	5,0	3,0	0,7	0,5	-
30-34	2,4	2,3	2,6	0,4	-	0,1
35-39	1,4	1,3	0,8	-	-	-
40-44	0,7	1,5	0,9	0,1	0,1	-
45-49	1,0	1,0	1,4	-	-	0,8
50-54	1,3	1,2	1,3	0,3	-	0,3
55-59	0,7	1,7	0,9	1,5	0,7	0,5
60-64	0,2	0,2	0,0	0,2	0,1	-

### Сельское безработное население по продолжительности незанятости\*)

тысяч человек

	Всего			в том числе					
				мужчины			женщины		
	2005	2006	2007	2005	2006	2007	2005	2006	2007
<b>Безработные - всего</b>	224,5	217,0	236,5	102,1	100,9	104,7	122,4	116,1	131,8
из них не были заняты:									
менее 1 месяца	7,5	6,0	10,0	3,3	3,2	4,1	4,2	2,8	5,9
до 3 месяцев	25,9	23,5	50,0	14,1	12,9	24,1	11,8	10,6	25,8
от 3 до 6 месяцев	40,8	32,9	45,7	20,4	18,4	24,3	20,4	14,5	21,4
от 6 до 12 месяцев	34,9	38,5	31,0	14,3	17,6	13,8	20,7	21,0	17,2
год и более	70,1	66,1	56,6	28,5	26,5	20,5	41,6	39,6	36,2
из них никогда не работали	45,3	50,1	43,2	21,5	22,4	17,9	23,7	27,6	25,3

\*) Без учета пенсионеров, учащихся дневной формы обучения, инвалидов, классифицируемых в качестве «безработных».

### Сельское безработное население по причинам незанятости

тысяч человек

	Всего			в том числе					
				мужчины			женщины		
	2005	2006	2007	2005	2006	2007	2005	2006	2007
<b>Безработные - всего</b>	238,1	234,6	249,0	108,2	107,9	111,9	129,8	126,7	137,1
из них по причинам:									
увольнения в связи с ликвидацией предприятия	7,5	7,3	7,2	3,8	3,8	3,0	3,7	3,4	4,2
увольнения в связи с сокращением штатов	18,3	18,6	32,5	8,0	8,2	14,8	10,4	10,4	17,6
увольнения по собственному желанию	14,5	14,6	26,0	6,7	7,7	14,3	7,7	6,9	11,7
увольнения в связи с окончанием договора	15,5	12,4	12,0	8,5	7,3	7,3	7,0	5,1	4,7
завершения предпринимательской деятельности	0,7	0,4	0,2	0,1	0,1	0,2	0,6	0,3	0,1
ведения домашнего хозяйства	25,4	15,1	27,4	5,6	0,6	6,0	19,8	14,5	21,5
отсутствия работы после окончания учебного заведения	31,2	40,3	21,5	16,2	18,7	9,4	15,0	21,7	12,0
отсутствия любой работы	108,9	101,7	100,4	52,8	50,0	44,2	56,2	51,8	56,2
иная причина	15,9	24,1	21,8	6,5	11,4	12,7	9,4	12,7	9,0

# Сельское безработное население по причинам незанятости и возрастным группам

тысяч человек

	Всего			в том числе в возрасте, лет					
				15			16-24		
	2005	2006	2007	2005	2006	2007	2005	2006	2007
<b>Безработные - всего</b>	238,1	234,6	249,0	1,4	0,7	0,0	80,2	75,4	57,6
из них по причинам:									
увольнения в связи с ликвидацией предприятия	7,5	7,3	7,2	-	-	-	0,8	1,0	1,3
увольнение в связи с сокращением штатов	18,3	18,6	32,5	-	-	-	4,5	5,2	4,7
увольнения по собственному желанию	14,5	14,6	26,0	-	-	-	2,8	0,9	3,2
увольнения в связи с окончанием договора	15,5	12,4	12,0	-	-	-	3,4	1,1	1,2
завершение предпринимательской деятельности	0,7	0,4	0,2	-	-	-	-	0,1	-
ведение домашнего хозяйства	25,4	15,1	27,4	0,3	-	-	5,5	2,7	3,7
отсутствие работы после окончания учебного заведения	31,2	40,3	21,5	-	-	-	24,9	26,7	14,0
отсутствие любой работы	108,9	101,7	100,4	0,5	0,1	0,0	29,0	25,1	21,2
иная причина	15,9	24,1	21,8	0,6	0,6	-	9,3	12,7	8,4

продолжение

	в том числе в возрасте, лет					
	25-34			35-44		
	2005	2006	2007	2005	2006	2007
<b>Безработные - всего</b>	72,1	68,1	88,1	37,4	42,5	47,7
из них по причинам:						
увольнения в связи с ликвидацией предприятия	2,0	0,5	1,9	1,8	2,5	1,0
увольнение в связи с сокращением штатов	4,1	4,8	10,7	2,3	3,1	7,5
увольнения по собственному желанию	4,9	6,3	7,7	4,2	3,0	6,9
увольнения в связи с окончанием договора	6,8	5,1	4,2	2,9	3,3	4,3
завершение предпринимательской деятельности	0,3	-	-	0,1	-	-
ведение домашнего хозяйства	10,5	5,0	11,7	4,8	3,9	6,0
отсутствие работы после окончания учебного заведения	4,7	11,5	5,6	1,3	1,6	1,0
отсутствие любой работы	37,7	31,7	39,1	19,0	23,0	18,3
иная причина	1,1	3,3	7,1	1,0	2,2	2,4

продолжение

	в том числе в возрасте, лет					
	45-54			55-64		
	2005	2006	2007	2005	2006	2007
<b>Безработные - всего</b>	32,8	35,0	41,3	14,1	12,7	14,2
из них по причинам:						
увольнения в связи с ликвидацией предприятия	2,5	2,7	2,5	0,5	0,7	0,5
увольнение в связи с сокращением штатов	3,9	3,5	6,3	3,5	2,0	3,3
увольнения по собственному желанию	1,6	2,9	6,0	0,9	1,5	2,1
увольнения в связи с окончанием договора	1,7	2,7	1,9	0,7	0,3	0,4
завершение предпринимательской деятельности	0,2	0,3	0,2	0,1	-	-
ведение домашнего хозяйства	3,7	3,0	4,6	0,7	0,6	1,3
отсутствие работы после окончания учебного заведения	0,3	0,6	0,8	-	-	-
отсутствие любой работы	17,9	17,5	16,6	4,8	4,3	5,2
иная причина	1,1	1,9	2,4	2,8	3,2	1,4

**Сельское безработное население по причинам и продолжительности незанятости\*)**

тысяч человек

	Всего			в том числе оставили последнее место работы					
				менее 1 месяца			до 3 месяцев		
	2005	2006	2007	2005	2006	2007	2005	2006	2007
<b>Безработные - всего</b>	224,5	217,0	236,5	7,5	6,0	10,0	25,9	23,5	50,0
из них по причинам:									
увольнения в связи с ликвидацией предприятия	7,5	7,3	7,2	-	0,1	-	0,2	0,5	2,4
увольнение в связи с сокращением штатов	18,3	18,6	32,5	0,4	0,4	1,7	1,3	0,8	11,2
увольнения по собственному желанию	14,5	14,6	26,0	1,5	1,0	2,3	4,7	2,9	8,6
увольнения в связи с окончанием договора	15,5	12,4	12,0	0,5	1,5	0,3	4,7	2,6	5,4
завершение предпринимательской деятельности	0,7	0,4	0,2	0,2	-	-	0,1	0,1	-
ведение домашнего хозяйства	25,4	15,1	27,4	1,0	0,4	2,3	4,1	0,7	2,2
отсутствие работы после окончания учебного заведения	31,2	40,3	21,5	-	-	-	-	-	-
отсутствие любой работы	108,9	101,7	100,4	3,8	2,2	2,5	10,6	14,2	17,9
иная причина	2,3	6,5	9,3	0,2	0,4	1,0	0,3	1,7	2,2

*продолжение*

	в том числе оставили последнее место работы					
	от 3 до 6 месяцев			от 6 до 12 месяцев		
	2005	2006	2007	2005	2006	2007
<b>Безработные - всего</b>	40,8	32,9	45,7	34,9	38,5	31,0
из них по причинам:						
увольнения в связи с ликвидацией предприятия	1,1	0,3	0,5	3,3	4,3	3,1
увольнение в связи с сокращением штатов	2,1	3,4	6,2	10,1	10,0	8,1
увольнения по собственному желанию	3,0	5,1	7,5	2,7	2,6	3,4
увольнения в связи с окончанием договора	6,9	3,0	3,4	1,4	1,6	2,1
завершение предпринимательской деятельности	0,3	0,3	-	-	-	0,2
ведение домашнего хозяйства	6,8	2,0	3,9	1,7	1,9	1,5
отсутствие работы после окончания учебного заведения	-	-	-	-	-	-
отсутствие любой работы	20,6	16,1	19,8	15,5	17,9	11,9
иная причина	0,1	2,8	4,3	0,2	0,2	0,7

*продолжение*

	в том числе оставили последнее место работы					
	год и более			никогда не работали		
	2005	2006	2007	2005	2006	2007
<b>Безработные - всего</b>	70,1	66,1	56,6	45,3	50,1	43,2
из них по причинам:						
увольнения в связи с ликвидацией предприятия	2,9	2,2	1,2	-	-	-
увольнение в связи с сокращением штатов	4,5	4,0	5,2	-	-	-
увольнения по собственному желанию	2,7	2,9	4,2	-	-	-
увольнения в связи с окончанием договора	2,0	3,7	0,7	-	-	-
завершение предпринимательской деятельности	0,2	-	-	-	-	-
ведение домашнего хозяйства	7,5	7,1	9,6	4,3	3,1	8,0
отсутствие работы после окончания учебного заведения	-	-	-	31,2	40,3	21,5
отсутствие любой работы	49,6	45,0	34,6	9,0	6,4	13,7
иная причина	0,8	1,2	1,1	0,8	0,3	0,1

\*) Без учета пенсионеров, учащихся дневной формы обучения, инвалидов, классифицируемых в качестве «безработных».

### Сельское безработное население, занятое поиском работы по статусу занятости

тысяч человек

	Всего			в том числе					
				мужчины			женщины		
	2005	2006	2007	2005	2006	2007	2005	2006	2007
<b>Безработные - всего</b>	238,1	234,6	249,0	108,2	107,9	111,9	129,8	126,7	137,1
из них заняты поиском работы в качестве:									
наемных работников	95,9	96,3	116,9	38,2	38,2	53,6	57,7	58,1	63,3
в том числе:									
в государственной организации	65,4	61,0	76,2	26,0	22,7	32,5	39,4	38,3	43,7
в негосударственной организации	16,6	22,6	30,4	6,2	10,5	15,7	10,4	12,1	14,8
у физических лиц	5,1	8,2	8,2	1,6	3,3	3,8	3,6	5,0	4,4
в крестьянском (фермерском) хозяйстве	8,7	4,4	2,0	4,4	1,7	1,6	4,3	2,7	0,4
самостоятельно занятых работников	1,4	1,6	2,3	0,7	0,8	1,1	0,7	0,8	1,2
любую работу	140,8	136,7	129,7	69,4	68,8	57,2	71,5	67,9	72,6

### Сельское безработное население, занятое поиском работы по режиму работы

тысяч человек

	Всего			в том числе					
				мужчины			женщины		
	2005	2006	2007	2005	2006	2007	2005	2006	2007
<b>Безработные - всего</b>	238,1	234,6	249,0	108,2	107,9	111,9	129,8	126,7	137,1
из них заняты поиском работы на срок:									
неопределенный с полной рабочей неделей (днем)	50,1	71,4	76,8	20,2	28,6	34,7	29,9	42,8	42,2
неопределенный с неполной рабочей неделей (днем)	11,0	10,3	4,7	6,9	4,8	1,0	4,2	5,5	3,8
определенный с полной рабочей неделей (днем)	39,1	34,3	64,4	15,1	14,6	29,8	24,0	19,7	34,6
определенный с неполной рабочей неделей (днем)	3,0	10,2	5,2	0,8	3,6	2,6	2,2	6,6	2,6
на любой срок	134,8	108,4	97,9	65,3	56,4	43,9	69,5	52,1	54,0

### Сельское безработное население, занятое поиском работы по способам поиска\*)

тысяч человек

	Всего			в том числе					
				мужчины			женщины		
	2005	2006	2007	2005	2006	2007	2005	2006	2007
<b>Безработные - всего</b>	238,1	234,6	249,0	108,2	107,9	111,9	129,8	126,7	137,1
из них обращались:									
в органы занятости	33,4	38,0	40,6	15,6	14,8	16,2	17,9	23,3	24,4
непосредственно к работодателю	92,2	103,6	83,3	45,7	46,5	38,0	46,6	57,1	45,3
использовали личные связи	203,5	203,4	218,2	94,0	95,0	98,8	109,5	108,4	119,4
использовали услуги печати	80,7	96,2	101,0	37,8	43,9	46,1	42,9	52,2	54,9
из них пытались организовать собственное дело	9,9	10,3	12,7	6,4	5,1	7,0	3,5	5,2	5,6

\*) Сумма значений по строкам больше итога, так как респонденты указывали все использованные способы поиска работы.

## 5. ЭКОНОМИЧЕСКИ НЕАКТИВНОЕ НАСЕЛЕНИЕ

### 5.1. Экономически неактивное население

#### Экономически неактивное население по возрастным группам

тысяч человек

	Всего			в том числе					
	2005	2006	2007	мужчины			женщины		
				2005	2006	2007	2005	2006	2007
<b>Экономически неактивное население - всего</b>	3 476,9	3 493,9	3 463,2	1 329,2	1 362,2	1 345,0	2 147,8	2 131,7	2 118,2
в том числе в возрасте, лет:									
15	159,5	181,0	159,5	80,0	93,6	81,7	79,6	87,4	77,7
16-19	907,4	879,9	895,6	460,4	448,3	440,2	447,0	431,6	455,4
20-24	341,2	374,5	405,3	143,5	168,8	192,3	197,7	205,7	213,1
25-29	128,0	127,0	107,6	30,8	31,6	31,5	97,2	95,4	76,1
30-34	99,8	113,2	101,8	19,6	26,2	23,7	80,2	87,0	78,1
35-39	69,6	64,2	61,6	17,0	15,5	13,8	52,6	48,7	47,8
40-44	78,8	71,6	68,9	21,8	22,8	22,0	56,9	48,9	46,9
45-49	89,8	89,7	73,4	30,0	31,6	23,2	59,7	58,0	50,2
50-54	106,7	105,1	104,4	32,0	35,4	38,5	74,7	69,6	66,0
55-59	159,1	153,2	149,2	34,6	34,7	32,1	124,6	118,5	117,1
60-64	252,3	225,6	205,8	76,1	64,8	53,7	176,2	160,8	152,2
65 и старше	1 084,6	1 109,0	1 130,0	383,3	389,0	392,4	701,3	720,0	737,7

#### Уровень экономической неактивности населения по возрасту

в процентах

	Всего			в том числе					
	2005	2006	2007	мужчины			женщины		
				2005	2006	2007	2005	2006	2007
<b>Экономически неактивное население - всего</b>	30,6	30,3	29,6	24,8	25,1	24,4	35,7	35,0	34,3
в том числе в возрасте, лет:									
15	86,5	89,1	92,5	85,6	90,1	92,5	87,5	88,1	92,4
16-19	70,3	70,5	72,5	67,4	68,0	68,1	73,7	73,2	77,4
20-24	26,1	27,2	28,9	21,6	23,8	26,7	30,9	30,7	31,2
25-29	10,3	10,1	8,2	5,0	5,1	4,8	15,5	14,8	11,6
30-34	7,8	8,8	7,7	3,2	4,3	3,8	11,9	13,0	11,2
35-39	7,1	6,6	6,2	3,5	3,3	2,8	10,6	9,7	9,3
40-44	7,0	6,7	6,6	4,1	4,5	4,4	9,6	8,6	8,4
45-49	8,5	8,1	6,5	6,0	6,0	4,3	10,8	9,9	8,5
50-54	13,0	12,3	11,8	8,5	8,9	9,4	16,8	15,4	13,9
55-59	28,6	25,4	23,8	14,9	13,5	12,0	38,5	34,1	32,7
60-64	68,3	67,4	60,1	49,3	48,3	38,7	81,9	80,1	74,7
65 и старше	92,6	92,4	92,7	89,7	88,6	88,8	94,2	94,7	94,9

#### Экономически неактивное население по уровню образования

тысяч человек

	Всего			в том числе					
	2005	2006	2007	мужчины			женщины		
				2005	2006	2007	2005	2006	2007
<b>Экономически неактивное население - всего</b>	3 476,9	3 493,9	3 463,2	1 329,2	1 362,2	1 345,0	2 147,8	2 131,7	2 118,2
из них имеют образование:									
высшее	254,3	277,1	273,4	87,8	92,6	90,0	166,5	184,5	183,4
незаконченное высшее	247,3	251,4	253,4	114,5	113,8	111,6	132,8	137,7	141,9
среднее профессиональное (специальное)	441,0	448,0	459,0	133,8	148,4	151,5	307,2	299,6	307,5
начальное профессиональное	190,3	201,3	217,6	75,9	81,2	85,9	114,4	120,1	131,7
среднее общее	1 045,8	1 074,3	1 066,5	412,7	428,6	430,3	633,1	645,7	636,3
основное общее	784,3	777,0	775,1	342,7	343,8	339,0	441,6	433,2	436,1
начальное общее	514,0	464,9	418,0	161,8	154,0	136,8	352,2	310,9	281,3



### Экономически неактивное население по причинам незанятости

тысяч человек

	Всего			в том числе					
				мужчины			женщины		
	2005	2006	2007	2005	2006	2007	2005	2006	2007
<b>Экономически неактивное население - всего</b>	3 476,9	3 493,9	3 463,2	1 329,2	1 362,2	1 345,0	2 147,8	2 131,7	2 118,2
в том числе по причинам:									
учеба (дневная форма)	1 299,4	1 325,8	1 362,5	649,2	664,2	676,6	650,2	661,6	685,9
ведение домашнего хозяйства	206,9	202,6	198,0	13,2	15,1	12,9	193,7	187,5	185,0
выход на пенсию	1 446,1	1 431,0	1 427,6	468,6	463,1	452,1	977,4	967,9	975,5
по состоянию здоровья (нетрудоспособность в связи с инвалидностью)	244,9	251,5	239,5	115,2	121,1	119,7	129,6	130,4	119,8
другие причины	279,7	283,1	235,7	82,9	98,8	83,7	196,8	184,3	152,0

### Структура экономически неактивного населения по полу и причинам незанятости в 2007 году

в процентах

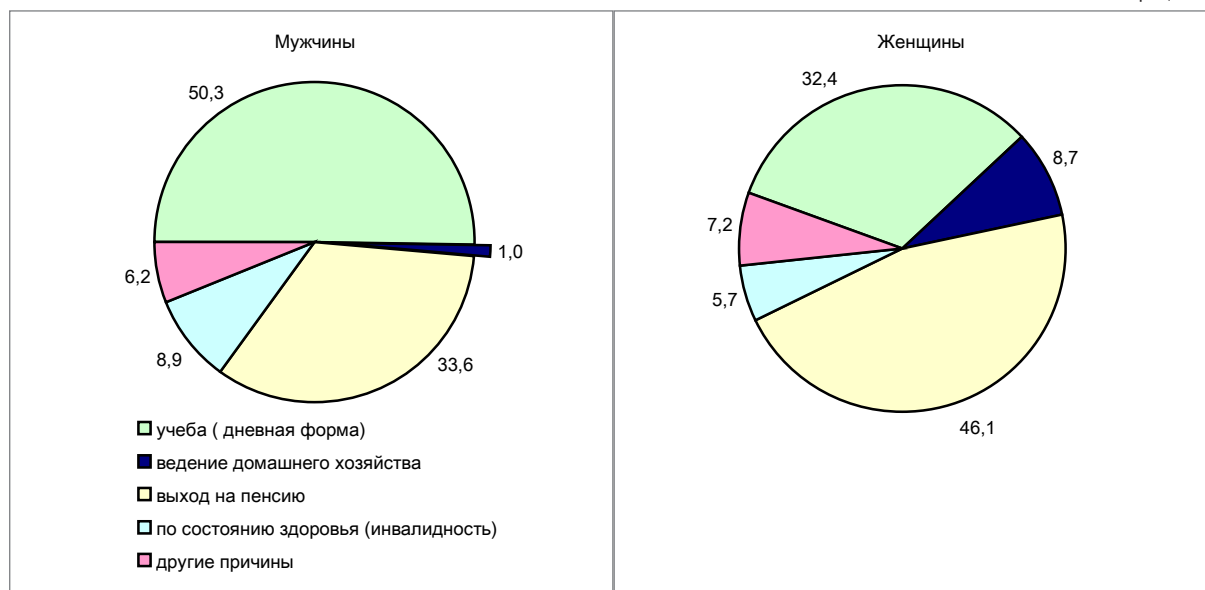

### Экономически неактивное население по причинам незанятости и возрастным группам

тысяч человек

	Всего			в том числе в возрасте, лет					
				15			16-24		
	2005	2006	2007	2005	2006	2007	2005	2006	2007
<b>Экономически неактивное население - всего</b>	3 476,9	3 493,9	3 463,2	159,5	181,0	159,5	1 248,6	1 254,4	1 301,0
в том числе по причинам:									
учеба (дневная форма)	1 299,4	1 325,8	1 362,5	156,8	179,5	156,4	1 129,4	1 127,8	1 191,0
ведение домашнего хозяйства	206,9	202,6	198,0	0,5	-	-	30,6	27,5	33,3
выход на пенсию	1 446,1	1 431,0	1 427,6	-	-	-	-	-	-
по состоянию здоровья (нетрудоспособность в связи с инвалидностью)	244,9	251,5	239,5	1,4	1,2	1,0	23,5	25,0	25,5
другие причины	279,7	283,1	235,7	0,9	0,4	2,1	65,2	74,2	51,3

продолжение

	в том числе в возрасте, лет								
	25-34			35-44			45-54		
	2005	2006	2007	2005	2006	2007	2005	2006	2007
<b>Экономически неактивное население - всего</b>	227,9	240,2	209,4	148,4	135,8	130,5	196,5	194,7	177,9
в том числе по причинам:									
учеба (дневная форма)	13,2	18,5	15,1	-	-	-	-	-	-
ведение домашнего хозяйства	83,5	84,7	77,6	51,4	42,0	45,3	32,5	38,7	32,9
выход на пенсию	-	-	-	0,5	1,1	0,8	28,6	20,9	21,9
по состоянию здоровья (нетрудоспособность в связи с инвалидностью)	43,8	44,4	39,7	42,6	45,8	42,3	85,7	84,0	79,8
другие причины	87,4	92,5	76,9	53,9	47,0	42,1	49,7	51,0	43,3

продолжение

	в том числе в возрасте, лет					
	55-64			65 и старше		
	2005	2006	2007	2005	2006	2007
<b>Экономически неактивное население - всего</b>	411,4	378,8	355,0	1 084,6	1 109,0	1 130,0
в том числе по причинам:						
учеба (дневная форма)	-	-	-	-	-	-
ведение домашнего хозяйства	8,1	9,2	8,5	0,4	0,4	0,5
выход на пенсию	343,6	311,6	289,0	1 073,3	1 097,4	1 115,8
по состоянию здоровья (нетрудоспособность в связи с инвалидностью)	38,1	40,8	37,6	9,7	10,3	13,6
другие причины	21,6	17,1	19,9	1,1	0,8	0,1

#### Экономически неактивное население по продолжительности незанятости\*)

тысяч человек

	Всего			в том числе					
				мужчины			женщины		
	2005	2006	2007	2005	2006	2007	2005	2006	2007
<b>Экономически неактивное население - всего</b>	486,6	485,6	433,6	96,1	113,9	96,6	390,5	371,8	337,0
из них не были заняты:									
менее 1месяца	7,3	8,7	12,9	3,0	4,1	3,8	4,3	4,6	9,0
до 3 месяцев	43,5	54,0	47,2	17,1	22,5	16,8	26,5	31,5	30,5
от 3 до 6 месяцев	52,6	54,8	56,6	15,6	18,6	21,4	37,0	36,2	35,2
от 6 до 12 месяцев	55,7	59,5	53,8	11,2	13,2	12,1	44,4	46,3	41,7
год и более	222,3	197,9	156,0	28,2	29,1	19,2	194,1	168,8	136,7
из них никогда не работали	105,2	110,8	107,2	20,9	26,4	23,4	84,2	84,5	83,9

\*) Без учета пенсионеров, учащихся дневной формы обучения, инвалидов.

#### Экономически неактивное население по продолжительности незанятости и возрастным группам

тысяч человек

	Всего			в том числе в возрасте, лет					
				15			16-24		
	2005	2006	2007	2005	2006	2007	2005	2006	2007
<b>Экономически неактивное население - всего</b>	486,6	485,6	433,6	1,3	0,4	2,1	95,8	101,6	84,5
из них не были заняты:									
менее 1месяца	7,3	8,7	12,9	0,2	-	0,0	1,4	1,1	0,7
до 3 месяцев	43,5	54,0	47,2	-	-	-	10,1	9,9	6,8
от 3 до 6 месяцев	52,6	54,8	56,6	0,1	0,2	-	7,4	11,8	11,8
от 6 до 12 месяцев	55,7	59,5	53,8	0,1	0,1	-	9,4	10,1	8,7
год и более	222,3	197,9	156,0	0,5	-	-	17,0	19,9	15,7
из них никогда не работали	105,2	110,8	107,2	0,5	0,1	2,1	50,4	48,8	40,9

продолжение

	в том числе в возрасте, лет								
	25-34			35-44			45-54		
	2005	2006	2007	2005	2006	2007	2005	2006	2007
<b>Экономически неактивное население - всего</b>	170,8	177,3	154,5	105,3	89,0	87,4	82,2	89,7	76,1
из них не были заняты:									
менее 1 месяца	2,7	1,9	4,5	1,4	2,1	2,5	1,1	2,7	3,6
до 3 месяцев	12,9	18,9	15,9	8,5	9,5	11,5	6,7	11,8	10,4
от 3 до 6 месяцев	19,4	19,1	21,7	10,7	10,9	10,9	11,2	9,2	7,4
от 6 до 12 месяцев	23,0	23,8	19,2	11,8	11,1	11,5	8,6	11,9	11,1
год и более	74,3	72,0	53,0	62,7	45,0	36,6	49,8	45,4	35,9
из них никогда не работали	38,6	41,5	40,3	10,1	10,5	14,3	4,7	8,7	7,8

продолжение

	в том числе в возрасте, лет					
	55-64			65 и старше		
	2005	2006	2007	2005	2006	2007
<b>Экономически неактивное население - всего</b>	29,7	26,4	28,4	1,6	1,2	0,5
из них не были заняты:						
менее 1 месяца	0,5	0,7	1,6	-	0,2	-
до 3 месяцев	5,1	3,9	2,6	0,1	-	0,1
от 3 до 6 месяцев	3,4	3,3	4,8	0,3	0,4	-
от 6 до 12 месяцев	2,9	2,3	3,3	-	0,1	-
год и более	17,3	15,3	14,7	0,9	0,2	0,1
из них никогда не работали	0,6	0,8	1,5	0,2	0,4	0,4

## 5.2. Городское экономически неактивное население

### Городское экономически неактивное население по возрастным группам

тысяч человек

	Всего			в том числе					
				мужчины			женщины		
	2005	2006	2007	2005	2006	2007	2005	2006	2007
<b>Экономически неактивное население - всего</b>	2 259,3	2 276,0	2 127,8	855,0	865,9	814,8	1 404,4	1 410,1	1 313,0
в том числе в возрасте, лет:									
15	76,6	92,1	69,5	40,7	48,7	34,9	35,9	43,4	34,6
16-19	572,2	540,5	511,9	301,8	278,9	257,3	270,4	261,6	254,6
20-24	248,4	285,7	292,0	104,5	126,1	142,2	143,9	159,6	149,8
25-29	82,0	83,9	63,4	15,0	18,6	17,4	67,0	65,3	46,0
30-34	64,2	74,3	62,4	7,5	12,5	10,2	56,7	61,8	52,3
35-39	46,3	42,6	39,8	9,1	8,6	6,5	37,2	34,0	33,3
40-44	54,3	49,6	44,3	12,2	12,5	13,2	42,2	37,2	31,1
45-49	60,1	57,4	47,1	19,5	19,8	13,5	40,6	37,5	33,6
50-54	68,2	70,1	67,5	19,1	23,1	24,3	49,1	47,0	43,2
55-59	93,9	90,9	85,7	22,8	22,6	21,8	71,1	68,3	64,0
60-64	170,5	150,2	134,6	49,5	39,1	30,9	121,0	111,1	103,7
65 и старше	722,6	738,7	709,6	253,4	255,5	242,7	469,2	483,2	466,9

### Уровень городской экономической неактивности населения по возрастным группам

в процентах

	Всего			в том числе					
				мужчины			женщины		
	2005	2006	2007	2005	2006	2007	2005	2006	2007
<b>Экономически неактивное население - всего</b>	33,5	33,3	33,0	27,9	27,8	27,9	38,2	37,8	37,2
в том числе в возрасте, лет:									
15	90,1	92,9	95,9	89,2	95,0	96,5	91,2	90,7	95,2
16-19	82,3	81,0	84,4	81,9	79,4	82,0	82,7	82,7	87,1
20-24	32,7	35,3	39,1	28,0	31,7	38,0	37,2	38,9	40,2
25-29	11,6	11,5	8,7	4,6	5,4	5,0	17,7	17,0	12,0
30-34	8,4	9,6	8,6	2,1	3,5	3,1	13,6	14,8	13,1
35-39	7,8	7,1	6,9	3,2	3,0	2,4	12,1	10,9	11,1
40-44	8,0	7,7	7,7	4,0	4,4	5,1	11,3	10,5	9,9
45-49	9,4	8,5	7,5	6,7	6,5	4,8	11,6	10,1	9,7
50-54	13,5	13,4	13,3	8,5	9,5	10,7	17,5	16,7	15,5
55-59	29,1	25,6	24,6	17,3	15,3	14,8	37,3	33,0	31,9
60-64	73,3	73,8	68,0	53,7	52,6	42,8	86,2	86,1	82,5
65 и старше	95,9	95,8	96,6	94,4	94,0	94,8	96,7	96,8	97,6

# Городское экономически неактивное население по уровню образования

тысяч человек

	Всего			в том числе					
				мужчины			женщины		
	2005	2006	2007	2005	2006	2007	2005	2006	2007
<b>Экономически неактивное население - всего</b>	2 259,3	2 276,0	2 127,8	855,0	865,9	814,8	1 404,4	1 410,1	1 313,0
из них имеют образование:									
высшее	217,0	233,1	227,1	70,2	73,6	69,2	146,8	159,5	157,9
незаконченное высшее	202,5	200,8	192,5	96,1	92,8	88,6	106,4	107,9	103,8
среднее профессиональное (специальное)	356,2	358,9	353,0	105,4	115,9	116,7	250,7	243,0	236,4
начальное профессиональное	146,8	159,0	169,8	55,0	60,7	67,4	91,7	98,3	102,5
среднее общее	622,2	650,0	592,4	246,2	250,0	235,9	376,1	400,0	356,5
основное общее	453,3	433,8	398,3	201,6	191,6	172,1	251,7	242,3	226,2
начальное общее	261,4	240,4	194,6	80,3	81,3	64,9	181,0	159,1	129,7

# Городское экономически неактивное население по причинам незанятости

тысяч человек

	Всего			в том числе					
				мужчины			женщины		
	2005	2006	2007	2005	2006	2007	2005	2006	2007
<b>Экономически неактивное население - всего</b>	2 259,3	2 276,0	2 127,8	855,0	865,9	814,8	1 404,4	1 410,1	1 313,0
в том числе по причинам:									
учеба (дневная форма)	840,6	859,7	827,1	431,0	433,9	417,0	409,5	425,8	410,0
ведение домашнего хозяйства	141,4	128,3	112,6	5,7	8,2	4,4	135,6	120,0	108,3
выход на пенсию	952,2	946,4	891,9	311,4	302,7	278,7	640,8	643,7	613,2
по состоянию здоровья (нетрудоспособность в связи с инвалидностью)	146,7	154,3	141,9	67,2	72,8	72,0	79,5	81,5	69,9
другие причины	178,5	187,2	154,3	39,6	48,3	42,7	138,9	139,0	111,6

# Городское экономически неактивное население по причинам незанятости и возрастным группам

тысяч человек

	Всего			в том числе в возрасте, лет					
				15			16-24		
	2005	2006	2007	2005	2006	2007	2005	2006	2007
<b>Экономически неактивное население - всего</b>	2 259,3	2 276,0	2 127,8	76,6	92,1	69,5	820,6	826,1	803,9
в том числе по причинам:									
учеба (дневная форма)	840,6	859,7	827,1	75,4	91,6	67,3	756,8	755,4	749,9
ведение домашнего хозяйства	141,4	128,3	112,6	0,1	-	-	17,3	15,5	14,8
выход на пенсию	952,2	946,4	891,9	-	-	-	-	-	-
по состоянию здоровья (нетрудоспособность в связи с инвалидностью)	146,7	154,3	141,9	0,8	0,4	0,6	13,0	13,2	10,7
другие причины	178,5	187,2	154,3	0,3	0,1	1,6	33,4	42,0	28,6

продолжение

	в том числе в возрасте, лет								
	25-34			35-44			45-54		
	2005	2006	2007	2005	2006	2007	2005	2006	2007
<b>Экономически неактивное население - всего</b>	146,2	158,2	125,8	100,6	92,2	84,2	128,3	127,4	114,6
в том числе по причинам:									
учеба (дневная форма)	8,3	12,7	10,0	-	-	-	-	-	-
ведение домашнего хозяйства	62,4	55,4	44,1	36,5	29,8	28,1	21,1	21,5	20,8
выход на пенсию	-	-	-	0,2	0,7	0,2	16,1	13,9	11,6
по состоянию здоровья (нетрудоспособность в связи с инвалидностью)	20,5	24,5	21,7	25,8	28,0	26,0	55,1	57,7	51,1
другие причины	55,0	65,7	50,0	38,1	33,8	29,9	36,1	34,4	31,1

продолжение

	в том числе в возрасте, лет					
	55-64			65 и старше		
	2005	2006	2007	2005	2006	2007
<b>Экономически неактивное население - всего</b>	264,4	241,1	220,3	722,6	738,7	709,6
в том числе по причинам:						
учеба (дневная форма)	-	-	-	-	-	-
ведение домашнего хозяйства	4,1	5,9	4,5	-	0,3	0,3
выход на пенсию	220,8	200,2	178,4	715,1	731,7	701,8
по состоянию здоровья (нетрудоспособность в связи с инвалидностью)	24,3	24,4	24,4	7,1	6,1	7,5
другие причины	15,1	10,6	13,1	0,4	0,7	0,0

#### Городское экономически неактивное население по продолжительности незанятости\*)

тысяч человек

	Всего			в том числе					
				мужчины			женщины		
	2005	2006	2007	2005	2006	2007	2005	2006	2007
<b>Экономически неактивное население - всего</b>	319,9	315,5	266,9	45,3	56,5	47,1	274,6	259,0	219,8
из них не были заняты:									
менее 1 месяца	2,8	3,7	8,8	1,2	1,4	1,9	1,6	2,3	6,9
до 3 месяцев	23,0	28,1	24,4	8,2	9,0	6,8	14,8	19,0	17,7
от 3 до 6 месяцев	25,9	30,7	20,3	4,6	7,7	5,8	21,3	22,9	14,5
от 6 до 12 месяцев	39,8	38,0	35,1	6,3	7,0	7,0	33,6	31,0	28,1
год и более	165,3	141,3	111,4	15,5	17,0	11,4	149,8	124,3	100,0
из них никогда не работали	63,0	73,8	66,9	9,5	14,4	14,3	53,5	59,4	52,6

\*) Без учета пенсионеров, учащихся дневной формы обучения, инвалидов.

### 5.3. Сельское экономически неактивное население

#### Сельское экономически неактивное население по возрастным группам

тысяч человек

	Всего			в том числе					
				мужчины			женщины		
	2005	2006	2007	2005	2006	2007	2005	2006	2007
<b>Экономически неактивное население - всего</b>	1 217,6	1 217,9	1 335,4	474,2	496,3	530,2	743,4	721,6	805,2
в том числе в возрасте, лет:									
15	82,9	88,9	90,0	39,3	44,9	46,8	43,6	44,0	43,1
16-19	335,2	339,4	383,7	158,6	169,4	182,9	176,6	170,0	200,8
20-24	92,9	88,9	113,4	39,0	42,8	50,1	53,8	46,1	63,2
25-29	46,0	43,1	44,2	15,8	13,0	14,1	30,2	30,1	30,1
30-34	35,6	38,9	39,3	12,1	13,7	13,6	23,5	25,2	25,8
35-39	23,3	21,6	21,8	7,9	7,0	7,3	15,4	14,7	14,5
40-44	24,4	22,0	24,5	9,7	10,3	8,8	14,7	11,7	15,8
45-49	29,6	32,3	26,3	10,5	11,8	9,7	19,1	20,5	16,7
50-54	38,6	35,0	37,0	12,9	12,4	14,2	25,7	22,6	22,8
55-59	65,2	62,3	63,5	11,8	12,0	10,4	53,4	50,2	53,1
60-64	81,8	75,4	71,2	26,6	25,7	22,8	55,2	49,7	48,5
65 и старше	362,0	370,2	420,4	129,9	133,5	149,6	232,1	236,8	270,8

## Уровень экономической неактивности сельского населения по возрастным группам

в процентах

	Всего			в том числе					
				мужчины			женщины		
	2005	2006	2007	2005	2006	2007	2005	2006	2007
<b>Экономически неактивное население - всего</b>	26,2	26,0	25,5	20,6	21,4	20,4	31,8	30,6	30,4
в том числе в возрасте, лет:									
15	83,4	85,6	90,0	82,1	85,3	89,7	84,6	85,8	90,3
16-19	56,4	58,4	61,0	50,4	55,0	55,0	63,1	62,2	67,8
20-24	17,0	15,6	17,3	13,3	13,8	14,5	21,2	17,8	20,4
25-29	8,6	8,0	7,5	5,5	4,7	4,5	12,1	11,6	10,9
30-34	7,0	7,6	6,7	4,8	5,3	4,7	9,1	10,0	8,7
35-39	6,0	5,7	5,1	3,9	3,7	3,4	8,2	7,8	6,8
40-44	5,5	5,1	5,1	4,4	4,8	3,7	6,6	5,4	6,5
45-49	7,2	7,4	5,3	5,1	5,3	3,9	9,3	9,6	6,9
50-54	12,1	10,7	9,7	8,5	7,9	7,7	15,6	13,2	11,6
55-59	27,9	25,0	22,8	11,7	11,1	8,6	40,2	35,8	33,8
60-64	59,8	57,4	49,3	42,8	43,0	34,2	73,9	69,5	62,2
65 и старше	86,6	86,4	86,8	81,7	79,7	80,5	89,6	90,6	90,7

## Сельское экономически неактивное население по уровню образования

тысяч человек

	Всего			в том числе					
				мужчины			женщины		
	2005	2006	2007	2005	2006	2007	2005	2006	2007
<b>Экономически неактивное население - всего</b>	1 217,6	1 217,9	1 335,4	474,2	496,3	530,2	743,4	721,6	805,2
из них имеют образование:									
высшее	37,3	44,0	46,3	17,6	19,0	20,8	19,7	25,0	25,5
незаконченное высшее	44,7	50,7	61,0	18,4	20,9	22,9	26,4	29,7	38,0
среднее профессиональное (специальное)	84,8	89,1	106,0	28,3	32,5	34,8	56,5	56,5	71,1
начальное профессиональное	43,6	42,3	47,8	20,9	20,4	18,5	22,7	21,8	29,2
среднее общее	423,6	424,3	474,2	166,5	178,5	194,4	257,1	245,7	279,8
основное общее	330,9	343,2	376,8	141,1	152,2	166,9	189,8	191,0	209,9
начальное общее	252,6	224,5	223,4	81,5	72,7	71,8	171,2	151,8	151,6

## Сельское экономически неактивное население по причинам незанятости

тысяч человек

	Всего			в том числе					
				мужчины			женщины		
	2005	2006	2007	2005	2006	2007	2005	2006	2007
<b>Экономически неактивное население - всего</b>	1 217,6	1 217,9	1 335,4	474,2	496,3	530,2	743,4	721,6	805,2
в том числе по причинам:									
учеба (дневная форма)	458,8	466,1	535,4	218,2	230,2	259,5	240,6	235,8	275,8
ведение домашнего хозяйства	65,6	74,3	85,3	7,5	6,9	8,6	58,1	67,4	76,8
выход на пенсию	493,9	484,5	535,7	157,2	160,4	173,4	336,7	324,1	362,3
по состоянию здоровья (нетрудоспособность в связи с инвалидностью)	98,1	97,2	97,6	48,0	48,3	47,7	50,1	48,9	49,9
другие причины	101,2	95,8	81,4	43,3	50,5	41,0	57,9	45,3	40,4

## Сельское экономически неактивное население по причинам незанятости и возрастным группам

тысяч человек

	Всего			в том числе в возрасте, лет					
				15			16-24		
	2005	2006	2007	2005	2006	2007	2005	2006	2007
<b>Экономически неактивное население - всего</b>	1 217,6	1 217,9	1 335,4	82,9	88,9	90,0	428,1	428,2	497,1
в том числе по причинам:									
учеба (дневная форма)	458,8	466,1	535,4	81,3	87,8	89,1	372,5	372,4	441,1
ведение домашнего хозяйства	65,6	74,3	85,3	0,4	-	-	13,3	11,9	18,5
выход на пенсию	493,9	484,5	535,7	-	-	-	-	-	-
по состоянию здоровья (нетрудоспособность в связи с инвалидностью)	98,1	97,2	97,6	0,6	0,8	0,4	10,5	11,7	14,8
другие причины	101,2	95,8	81,4	0,5	0,3	0,5	31,8	32,2	22,7

продолжение

	в том числе в возрасте, лет								
	25-34			35-44			45-54		
	2005	2006	2007	2005	2006	2007	2005	2006	2007
<b>Экономически неактивное население - всего</b>	81,6	82,0	83,6	47,8	43,6	46,3	68,2	67,3	63,3
в том числе по причинам:									
учеба (дневная форма)	4,9	5,8	5,1	-	-	-	-	-	-
ведение домашнего хозяйства	21,1	29,3	33,5	14,9	12,2	17,1	11,5	17,3	12,1
выход на пенсию	-	-	-	0,3	0,4	0,6	12,6	7,0	10,4
по состоянию здоровья (нетрудоспособность в связи с инвалидностью)	23,3	20,0	18,0	16,8	17,8	16,4	30,6	26,4	28,7
другие причины	32,3	26,8	26,9	15,7	13,3	12,2	13,6	16,6	12,1

продолжение

	в том числе в возрасте, лет					
	55-64			65 и старше		
	2005	2006	2007	2005	2006	2007
<b>Экономически неактивное население - всего</b>	147,1	137,7	134,7	362,0	370,2	420,4
в том числе по причинам:						
учеба (дневная форма)	-	-	-	-	-	-
ведение домашнего хозяйства	4,0	3,4	4,0	0,4	0,2	0,2
выход на пенсию	122,8	111,4	110,7	358,2	365,8	414,1
по состоянию здоровья (нетрудоспособность в связи с инвалидностью)	13,8	16,4	13,2	2,6	4,2	6,1
другие причины	6,5	6,5	6,8	0,8	0,1	0,1

#### Сельское экономически неактивное население по продолжительности незанятости\*)

тысяч человек

	Всего			в том числе					
				мужчины			женщины		
	2005	2006	2007	2005	2006	2007	2005	2006	2007
<b>Экономически неактивное население - всего</b>	166,8	170,1	166,7	50,8	57,4	49,5	116,0	112,7	117,2
из них не были заняты:									
менее 1 месяца	4,5	5,0	4,1	1,8	2,7	2,0	2,7	2,2	2,1
до 3 месяцев	20,5	25,9	22,8	8,9	13,5	10,0	11,6	12,5	12,8
от 3 до 6 месяцев	26,7	24,1	36,3	11,1	10,9	15,6	15,6	13,3	20,7
от 6 до 12 месяцев	15,8	21,5	18,7	5,0	6,2	5,1	10,9	15,3	13,6
год и более	57,0	56,6	44,6	12,7	12,2	7,9	44,3	44,4	36,7
из них никогда не работали	42,2	37,0	40,3	11,4	11,9	9,0	30,8	25,1	31,2

\*) Без учета пенсионеров, учащихся дневной формы обучения, инвалидов.

## 6. ЭКОНОМИЧЕСКАЯ ХАРАКТЕРИСТИКА НАСЕЛЕНИЯ В ТРУДОСПОСОБНОМ ВОЗРАСТЕ

### 6.1. Экономически активное население

#### Основные индикаторы рынка труда

	Всего			в том числе					
				мужчины			женщины		
	2005	2006	2007	2005	2006	2007	2005	2006	2007
<b>Экономически активное население, тыс. человек</b>	7 722,5	7 842,4	8 041,5	3 964,7	4 001,5	4 104,5	3 757,8	3 840,9	3 937,0
Уровень экономической активности населения, %	79,5	79,8	80,4	82,7	82,4	82,8	76,4	77,3	78,0
Занятое население, тыс. человек	7 085,8	7 221,6	7 446,3	3 695,6	3 739,3	3 860,3	3 390,2	3 482,3	3 586,0
Уровень занятости, в % к: населению в трудоспособном возрасте	72,9	73,5	74,4	77,1	77,0	77,9	68,9	70,0	71,0
экономически активному населению	91,8	92,1	92,6	93,2	93,4	94,1	90,2	90,7	91,1
Наемные работники, тыс. человек	4 608,3	4 738,1	4 921,8	2 469,0	2 489,2	2 577,4	2 139,3	2 248,9	2 344,4
Доля в численности занятого населения, %	65,0	65,6	66,1	66,8	66,6	66,8	63,1	64,6	65,4
Самостоятельно занятые, тыс. человек	2 477,5	2 483,5	2 524,5	1 226,6	1 250,1	1 282,9	1 250,9	1 233,4	1 241,6
Доля в численности занятого населения, %	35,0	34,4	33,9	33,2	33,4	33,2	36,9	35,4	34,6
Безработное население, тыс. человек	636,7	620,8	595,1	269,1	262,2	244,2	367,6	358,6	350,9
Уровень безработицы, %	8,2	7,9	7,4	6,8	6,6	5,9	9,8	9,3	8,9
Уровень молодежной безработицы, % (в возрасте 16-24 лет)	13,5	12,2	9,5	12,6	10,1	8,5	14,6	14,8	10,6
<b>Экономически неактивное население, тыс. человек</b>	1 994,6	1 984,1	1 962,1	830,8	853,5	850,8	1 163,7	1 130,6	1 111,2
Уровень экономической неактивности (пассивности) населения, %	20,5	20,2	19,6	17,3	17,6	17,2	23,6	22,7	22,0

#### Экономически активное население по возрастным группам

тысяч человек

	Всего			в том числе					
				мужчины			женщины		
	2005	2006	2007	2005	2006	2007	2005	2006	2007
<b>Экономически активное население - всего</b>	7 722,5	7 842,4	8 041,5	3 964,7	4 001,5	4 104,5	3 757,8	3 840,9	3 937,0
в том числе в возрасте, лет:									
16-19	382,8	368,4	339,6	223,0	210,8	206,3	159,8	157,7	133,3
20-24	965,0	1 002,6	996,8	522,0	539,2	528,0	443,1	463,5	468,9
25-29	1 114,9	1 134,9	1 211,9	584,1	587,8	630,9	530,8	547,2	581,1
30-34	1 177,8	1 169,0	1 212,1	584,8	584,2	595,0	593,0	584,8	617,1
35-39	909,4	911,3	939,0	467,4	460,2	473,4	442,0	451,1	465,6
40-44	1 044,4	1 001,3	982,0	506,0	478,8	472,4	538,4	522,5	509,6
45-49	963,6	1 022,2	1 050,1	468,1	495,7	511,2	495,5	526,5	538,9
50-54	717,2	746,7	781,3	345,8	363,6	372,8	371,4	383,0	408,5
55-58	359,8	392,1	411,0	176,0	187,4	197,1	183,8	204,7	213,9
59-63	87,6	93,8	117,6	87,6	93,8	117,6	-	-	-



## Уровень экономической активности населения по возрастным группам

в процентах

	Всего			в том числе					
				мужчины			женщины		
	2005	2006	2007	2005	2006	2007	2005	2006	2007
<b>Экономически активное население - всего</b>	79,5	79,8	80,4	82,7	82,4	82,8	76,4	77,3	78,0
в том числе в возрасте, лет:									
16-19	29,7	29,5	27,5	32,6	32,0	31,9	26,3	26,8	22,6
20-24	73,9	72,8	71,1	78,4	76,2	73,3	69,1	69,3	68,8
25-29	89,7	89,9	91,8	95,0	94,9	95,2	84,5	85,2	88,4
30-34	92,2	91,2	92,3	96,8	95,7	96,2	88,1	87,0	88,8
35-39	92,9	93,4	93,8	96,5	96,7	97,2	89,4	90,3	90,7
40-44	93,0	93,3	93,4	95,9	95,5	95,6	90,4	91,4	91,6
45-49	91,5	91,9	93,5	94,0	94,0	95,7	89,2	90,1	91,5
50-54	87,0	87,7	88,2	91,5	91,1	90,6	83,2	84,6	86,1
55-58	74,0	77,9	80,2	86,0	87,9	89,2	65,3	70,5	73,4
59-63	65,1	66,4	73,8	65,1	66,4	73,8	-	-	-

## Экономически активное население по уровню образования

тысяч человек

	Всего			в том числе					
				мужчины			женщины		
	2005	2006	2007	2005	2006	2007	2005	2006	2007
<b>Экономически активное население - всего</b>	7 722,5	7 842,4	8 041,5	3 964,7	4 001,5	4 104,5	3 757,8	3 840,9	3 937,0
в том числе имеют образование:									
высшее	1 626,8	1 736,2	1 829,9	742,4	774,3	821,4	884,5	961,9	1 008,5
незаконченное высшее	272,6	285,5	274,3	124,1	145,8	129,7	148,5	139,7	144,6
среднее профессиональное (специальное)	2 108,7	2 069,0	2 170,8	984,3	984,3	1 044,8	1 124,4	1 084,7	1 126,0
начальное профессиональное	930,3	971,5	938,7	587,6	605,2	582,0	342,7	366,3	356,7
среднее общее	2 423,9	2 419,6	2 481,8	1 317,7	1 295,7	1 322,3	1 106,2	1 123,9	1 159,5
основное общее	318,1	327,7	319,0	186,0	179,4	190,0	132,2	148,3	129,0
начальное общее	42,0	32,7	26,9	22,6	16,7	14,3	19,4	16,1	12,7

## 6.2. Занятое население

### Занятое население по возрастным группам

тысяч человек

	Всего			в том числе					
				мужчины			женщины		
	2005	2006	2007	2005	2006	2007	2005	2006	2007
<b>Занятое население - всего</b>	7 085,8	7 221,6	7 446,3	3 695,6	3 739,3	3 860,3	3 390,2	3 482,3	3 586,0
в том числе в возрасте, лет:									
16-19	331,4	323,8	303,7	193,6	188,9	183,6	137,7	134,9	120,1
20-24	834,7	879,6	906,3	457,5	485,3	488,1	377,2	394,3	418,2
25-29	1 011,6	1 022,7	1 092,1	542,9	537,2	582,7	468,7	485,5	509,4
30-34	1 090,7	1 088,8	1 121,4	553,0	550,7	560,9	537,7	538,1	560,5
35-39	848,4	853,6	881,8	445,0	439,1	451,9	403,4	414,5	429,8
40-44	984,5	937,3	925,7	485,6	454,4	451,1	498,8	482,9	474,6
45-49	899,2	963,6	989,5	441,9	475,3	490,9	457,3	488,3	498,6
50-54	666,8	700,6	734,0	327,8	343,3	355,8	339,0	357,3	378,2
55-58	335,9	364,2	381,8	165,5	177,6	185,2	170,4	186,6	196,7
59-63	82,6	87,6	110,1	82,6	87,6	110,1	-	-	-

### Уровень занятости населения по полу

	Всего			в том числе					
				мужчины			женщины		
	2005	2006	2007	2005	2006	2007	2005	2006	2007
<b>Уровень занятости в процентах к:</b>									
населению в трудоспособном возрасте	72,9	73,5	74,4	77,1	77,0	77,9	68,9	70,0	71,0
экономически активному населению	91,8	92,1	92,6	93,2	93,4	94,1	90,2	90,7	91,1

### Уровень занятости населения по возрастным группам

	Уровень занятости в процентах к					
	населению в трудоспособном возрасте			экономически активному населению		
	2005	2006	2007	2005	2006	2007
<b>Занятое население - всего</b>	72,9	73,5	74,4	91,8	92,1	92,6
в том числе в возрасте, лет:						
16-19	25,7	25,9	24,6	86,6	87,9	89,4
20-24	63,9	63,9	64,6	86,5	87,7	90,9
25-29	81,4	81,0	82,8	90,7	90,1	90,1
30-34	85,4	84,9	85,3	92,6	93,1	92,5
35-39	86,7	87,5	88,1	93,3	93,7	93,9
40-44	87,6	87,4	88,1	94,3	93,6	94,3
45-49	85,4	86,7	88,1	93,3	94,3	94,2
50-54	80,9	82,3	82,9	93,0	93,8	94,0
55-58	69,1	72,3	74,5	93,3	92,9	92,9
59-63	61,4	62,0	69,1	94,3	93,4	93,7

### Занятое население по уровню образования

тысяч человек

	Всего			в том числе					
				мужчины			женщины		
	2005	2006	2007	2005	2006	2007	2005	2006	2007
<b>Занятое население - всего</b>	7 085,8	7 221,6	7 446,3	3 695,6	3 739,3	3 860,3	3 390,2	3 482,3	3 586,0
из них имеют образование:									
высшее	1 552,7	1 655,7	1 748,4	712,6	748,5	796,6	840,1	907,1	951,8
незаконченное высшее	236,9	250,4	243,6	110,1	128,0	116,1	126,8	122,4	127,5
среднее профессиональное (специальное)	1 949,2	1 912,1	2 021,2	930,2	926,0	987,2	1 018,9	986,0	1 034,0
начальное профессиональное	857,6	899,8	869,9	548,1	569,8	550,1	309,5	330,1	319,7
среднее общее	2 169,8	2 186,0	2 254,5	1 205,8	1 191,6	1 225,7	964,0	994,5	1 028,8
основное общее	284,0	288,3	284,9	169,3	160,7	171,1	114,7	127,7	113,8
начальное общее	35,6	29,2	23,9	19,5	14,6	13,5	16,2	14,6	10,4

### Уровень занятости населения по образованию

	Уровень занятости в процентах к					
	населению в трудоспособном возрасте			экономически активному населению		
	2005	2006	2007	2005	2006	2007
<b>Занятое население - всего</b>	72,9	73,5	74,4	91,8	92,1	92,6
из них имеют образование:						
высшее	88,9	88,6	89,2	95,4	95,4	95,5
незаконченное высшее	46,4	47,7	47,2	86,9	87,7	88,8
среднее профессиональное (специальное)	83,1	83,1	84,0	92,4	92,4	93,1
начальное профессиональное	81,3	82,6	82,7	92,2	92,6	92,7
среднее общее	68,2	68,5	70,3	89,5	90,3	90,8
основное общее	36,7	38,0	36,7	89,3	88,0	89,3
начальное общее	34,6	32,4	27,1	84,8	89,2	88,8

### Занятое население по статусу занятости

тысяч человек

	Всего			в том числе					
				мужчины			женщины		
	2005	2006	2007	2005	2006	2007	2005	2006	2007
<b>Занятое население - всего</b>	7 085,8	7 221,6	7 446,3	3 695,6	3 739,3	3 860,3	3 390,2	3 482,3	3 586,0
<b>Наемные работники</b>	4 608,3	4 738,1	4 921,8	2 469,0	2 489,2	2 577,4	2 139,3	2 248,9	2 344,4
в том числе занятые:									
в государственной организации	1 765,1	1 689,6	1 663,0	731,9	686,3	659,6	1 033,2	1 003,3	1 003,4
в негосударственной организации	1 964,9	2 178,9	2 315,7	1 221,4	1 312,3	1 391,8	743,5	866,6	923,9
у физических лиц	561,8	555,1	573,2	285,6	281,5	281,6	276,2	273,6	291,6
в крестьянском (фермерском) хозяйстве	316,5	314,6	369,9	230,1	209,1	244,4	86,4	105,5	125,5
<b>Самостоятельно занятые</b>	2 477,5	2 483,5	2 524,5	1 226,6	1 250,1	1 282,9	1 250,9	1 233,4	1 241,6
в том числе:									
работодатели	87,5	105,6	121,1	67,1	72,9	80,6	20,4	32,8	40,5
самостоятельные работники	2 286,7	2 263,9	2 297,3	1 097,5	1 113,3	1 150,0	1 189,2	1 150,6	1 147,3
члены производственного кооператива	33,0	30,2	30,9	22,7	20,7	17,6	10,2	9,5	13,2
неоплачиваемые работники семейных предприятий	70,3	83,8	75,2	39,3	43,2	34,6	31,0	40,5	40,6

# Занятое население по видам экономической деятельности

тысяч человек

	Всего			в том числе					
				мужчины			женщины		
	2005	2006	2007	2005	2006	2007	2005	2006	2007
<b>Занятое население - всего</b>	7 085,8	7 221,6	7 446,3	3 695,6	3 739,3	3 860,3	3 390,2	3 482,3	3 586,0
в том числе:									
Сельское хозяйство, охота и лесное хозяйство	2 202,1	2 185,7	2 238,7	1 191,3	1 183,8	1 218,8	1 010,8	1 002,0	1 019,8
Рыболовство, рыбоводство	17,3	16,2	16,6	14,5	11,7	13,5	2,9	4,5	3,1
Промышленность	886,8	898,8	917,9	594,8	599,3	611,5	292,0	299,5	306,4
в том числе:									
горнодобывающая	183,9	186,4	192,7	138,9	132,9	142,7	45,0	53,6	50,0
обрабатывающая	536,5	550,6	564,9	341,6	350,7	358,6	194,9	200,0	206,3
производство и распределение электроэнергии, газа и воды	166,4	161,7	160,3	114,3	115,8	110,1	52,1	46,0	50,2
Строительство	412,9	456,5	514,4	327,2	345,8	382,7	85,7	110,7	131,6
Торговля; ремонт автомобилей, бытовых изделий и предметов личного пользования	1 024,5	1 049,6	1 057,3	417,6	420,3	422,9	607,0	629,3	634,4
Гостиницы и рестораны	86,8	89,6	98,9	21,6	24,7	28,3	65,2	64,9	70,6
Транспорт и связь	525,9	534,0	548,6	400,1	397,7	414,3	125,8	136,2	134,3
Финансовая деятельность	66,1	73,1	87,2	24,3	27,8	35,4	41,8	45,3	51,8
Операции с недвижимым имуществом, аренда и предоставление услуг	290,1	316,8	350,8	157,7	167,8	177,2	132,5	149,0	173,6
Государственное управление	328,7	333,7	340,5	195,0	192,4	192,3	133,7	141,3	148,2
Образование	681,2	713,8	723,1	179,4	189,2	191,0	501,8	524,6	532,2
Здравоохранение и предоставление социальных услуг	325,4	328,6	331,5	64,6	78,8	79,5	260,8	249,8	251,9
Предоставление коммунальных, социальных и персональных услуг	201,5	196,1	192,6	95,4	92,6	86,6	106,1	103,5	105,9
Предоставление услуг по ведению домашнего хозяйства	36,2	29,1	28,3	12,2	7,3	6,3	24,0	21,7	22,0

## Занятое население по видам экономической деятельности и статусу занятости

тысяч человек

	Всего			в том числе					
				наемные работники			самостоятельно занятые		
	2005	2006	2007	2005	2006	2007	2005	2006	2007
<b>Занятое население - всего</b>	7 085,8	7 221,6	7 446,3	4 608,3	4 738,1	4 921,8	2 477,5	2 483,5	2 524,5
в том числе:									
Сельское хозяйство, охота и лесное хозяйство	2 202,1	2 185,7	2 238,7	599,8	607,1	640,0	1 602,4	1 578,6	1 598,6
Рыболовство, рыбоводство	17,3	16,2	16,6	7,0	7,6	8,4	10,4	8,6	8,2
Промышленность	886,8	898,8	917,9	865,5	876,2	893,9	21,2	22,6	24,0
в том числе:									
горнодобывающая	183,9	186,4	192,7	183,9	186,4	192,7	-	-	-
обрабатывающая	536,5	550,6	564,9	515,3	528,0	540,9	21,2	22,6	24,0
производство и распределение электроэнергии, газа и воды	166,4	161,7	160,3	166,4	161,7	160,3	-	-	-
Строительство	412,9	456,5	514,4	351,4	386,6	426,6	61,4	69,9	87,7
Торговля; ремонт автомобилей, бытовых изделий и предметов личного пользования	1 024,5	1 049,6	1 057,3	473,5	481,3	497,3	551,0	568,3	560,0
Гостиницы и рестораны	86,8	89,6	98,9	73,3	76,8	81,2	13,5	12,8	17,7
Транспорт и связь	525,9	534,0	548,6	400,8	397,5	409,9	125,1	136,5	138,8
Финансовая деятельность	66,1	73,1	87,2	66,1	73,1	87,2	-	-	-
Операции с недвижимым имуществом, аренда и предоставление услуг	290,1	316,8	350,8	275,2	299,4	328,2	14,9	17,4	22,6
Государственное управление	328,7	333,7	340,5	328,7	333,7	340,5	-	-	-
Образование	681,2	713,8	723,1	676,1	708,0	719,0	5,1	5,7	4,1
Здравоохранение и предоставление социальных услуг	325,4	328,6	331,5	319,3	321,9	323,7	6,0	6,7	7,7
Предоставление коммунальных, социальных и персональных услуг	201,5	196,1	192,6	155,8	155,2	152,5	45,6	40,9	40,0
Предоставление услуг по ведению домашнего хозяйства	36,2	29,1	28,3	15,3	13,6	13,3	20,8	15,4	15,0

### 6.3. Безработное население

#### Безработное население по возрастным группам

тысяч человек

	Всего			в том числе					
				мужчины			женщины		
	2005	2006	2007	2005	2006	2007	2005	2006	2007
<b>Безработное население - всего</b>	636,7	620,8	595,1	269,1	262,2	244,2	367,6	358,6	350,9
в том числе в возрасте, лет:									
16-19	51,4	44,6	35,9	29,3	21,9	22,7	22,1	22,8	13,2
20-24	130,4	123,1	90,6	64,4	53,9	39,9	65,9	69,2	50,6
25-29	103,3	112,3	119,9	41,2	50,6	48,1	62,1	61,7	71,7
30-34	87,1	80,2	90,8	31,8	33,5	34,1	55,3	46,7	56,6
35-39	60,9	57,8	57,3	22,4	21,1	21,5	38,6	36,6	35,7
40-44	60,0	64,1	56,3	20,4	24,4	21,2	39,6	39,7	35,1
45-49	64,4	58,6	60,6	26,1	20,4	20,3	38,2	38,2	40,3
50-54	50,4	46,1	47,3	18,0	20,3	17,0	32,4	25,8	30,3
55-58	23,9	27,9	29,1	10,5	9,9	11,9	13,4	18,0	17,2
59-63	5,0	6,2	7,5	5,0	6,2	7,5	-	-	-

#### Уровень безработицы по возрастным группам

в процентах

	Всего			в том числе					
				мужчины			женщины		
	2005	2006	2007	2005	2006	2007	2005	2006	2007
<b>Безработное население - всего</b>	8,2	7,9	7,4	6,8	6,6	5,9	9,8	9,3	8,9
в том числе в возрасте, лет:									
16-19	13,4	12,1	10,6	13,2	10,4	11,0	13,8	14,4	9,9
20-24	13,5	12,3	9,1	12,3	10,0	7,6	14,9	14,9	10,8
25-29	9,3	9,9	9,9	7,0	8,6	7,6	11,7	11,3	12,3
30-34	7,4	6,9	7,5	5,4	5,7	5,7	9,3	8,0	9,2
35-39	6,7	6,3	6,1	4,8	4,6	4,5	8,7	8,1	7,7
40-44	5,7	6,4	5,7	4,0	5,1	4,5	7,4	7,6	6,9
45-49	6,7	5,7	5,8	5,6	4,1	4,0	7,7	7,2	7,5
50-54	7,0	6,2	6,0	5,2	5,6	4,6	8,7	6,7	7,4
55-58	6,7	7,1	7,1	6,0	5,3	6,0	7,3	8,8	8,1
59-63	5,7	6,6	6,3	5,7	6,6	6,3	-	-	-

#### Безработное население по уровню образования

тысяч человек

	Всего			в том числе					
				мужчины			женщины		
	2005	2006	2007	2005	2006	2007	2005	2006	2007
<b>Безработное население - всего</b>	636,7	620,8	595,1	269,1	262,2	244,2	367,6	358,6	350,9
в том числе имеют образование:									
высшее	74,1	80,5	81,5	29,8	25,8	24,9	44,3	54,8	56,7
незаконченное высшее	35,7	35,1	30,7	14,0	17,8	13,6	21,7	17,3	17,1
среднее профессиональное (специальное)	159,6	157,0	149,6	54,1	58,3	57,6	105,5	98,7	92,0
начальное профессиональное	72,7	71,7	68,8	39,4	35,4	31,9	33,2	36,3	36,9
среднее общее	254,1	233,6	227,4	111,9	104,1	96,7	142,2	129,4	130,7
основное общее	34,1	39,4	34,1	16,7	18,8	18,9	17,4	20,6	15,3
начальное общее	6,4	3,5	3,0	3,1	2,0	0,7	3,3	1,5	2,3

## 6.4. Экономически неактивное население

### Экономически неактивное население по возрастным группам

тысяч человек

	Всего			в том числе					
				мужчины			женщины		
	2005	2006	2007	2005	2006	2007	2005	2006	2007
<b>Экономически неактивное население - всего</b>	1 994,6	1 984,1	1 962,1	830,8	853,5	850,8	1 163,7	1 130,6	1 111,2
в том числе в возрасте, лет:									
16-19	907,4	879,9	895,6	460,4	448,3	440,2	447,0	431,6	455,4
20-24	341,2	374,5	405,3	143,5	168,8	192,3	197,7	205,7	213,1
25-29	128,0	127,0	107,6	30,8	31,6	31,5	97,2	95,4	76,1
30-34	99,8	113,2	101,8	19,6	26,2	23,7	80,2	87,0	78,1
35-39	69,6	64,2	61,6	17,0	15,5	13,8	52,6	48,7	47,8
40-44	78,8	71,6	68,9	21,8	22,8	22,0	56,9	48,9	46,9
45-49	89,8	89,7	73,4	30,0	31,6	23,2	59,7	58,0	50,2
50-54	106,7	105,1	104,4	32,0	35,4	38,5	74,7	69,6	66,0
55-58	126,2	111,5	101,6	28,6	25,8	24,0	97,6	85,7	77,6
59-63	47,0	47,5	41,8	47,0	47,5	41,8	-	-	-

### Уровень экономической неактивности населения по возрастным группам

в процентах

	Всего			в том числе					
				мужчины			женщины		
	2005	2006	2007	2005	2006	2007	2005	2006	2007
<b>Экономически неактивное население - всего</b>	20,5	20,2	19,6	17,3	17,6	17,2	23,6	22,7	22,0
в том числе в возрасте, лет:									
16-19	70,3	70,5	72,5	67,4	68,0	68,1	73,7	73,2	77,4
20-24	26,1	27,2	28,9	21,6	23,8	26,7	30,9	30,7	31,2
25-29	10,3	10,1	8,2	5,0	5,1	4,8	15,5	14,8	11,6
30-34	7,8	8,8	7,7	3,2	4,3	3,8	11,9	13,0	11,2
35-39	7,1	6,6	6,2	3,5	3,3	2,8	10,6	9,7	9,3
40-44	7,0	6,7	6,6	4,1	4,5	4,4	9,6	8,6	8,4
45-49	8,5	8,1	6,5	6,0	6,0	4,3	10,8	9,9	8,5
50-54	13,0	12,3	11,8	8,5	8,9	9,4	16,8	15,4	13,9
55-58	26,0	22,1	19,8	14,0	12,1	10,8	34,7	29,5	26,6
59-63	34,9	33,6	26,2	34,9	33,6	26,2	-	-	-

### Экономически неактивное население по уровню образования

тысяч человек

	Всего			в том числе					
				мужчины			женщины		
	2005	2006	2007	2005	2006	2007	2005	2006	2007
<b>Экономически неактивное население - всего</b>	1 994,6	1 984,1	1 962,1	830,8	853,5	850,8	1 163,7	1 130,6	1 111,2
в том числе имеют образование:									
высшее	119,3	131,9	129,4	35,2	38,8	39,9	84,0	93,2	89,6
незаконченное высшее	238,2	239,6	242,3	110,3	108,4	106,4	127,9	131,2	135,9
среднее профессиональное (специальное)	236,9	232,9	234,9	68,2	78,6	79,2	168,6	154,3	155,7
начальное профессиональное	124,8	118,0	112,5	50,3	51,3	49,7	74,5	66,6	62,8
среднее общее	759,4	772,3	724,1	314,6	326,1	316,1	444,8	446,2	408,0
основное общее	455,1	432,0	457,5	221,9	216,1	225,5	233,3	215,8	231,9
начальное общее	60,9	57,4	61,3	30,3	34,1	34,0	30,5	23,3	27,3

## Экономически неактивное население по причинам незанятости

тысяч человек

	Всего			в том числе					
				мужчины			женщины		
	2005	2006	2007	2005	2006	2007	2005	2006	2007
<b>Экономически неактивное население - всего</b>	1 994,6	1 984,1	1 962,1	830,8	853,5	850,8	1 163,7	1 130,6	1 111,2
в том числе по причинам:									
учеба (дневная форма)	1 142,6	1 146,3	1 206,1	570,1	571,4	596,4	572,5	574,9	609,6
ведение домашнего хозяйства	205,1	201,6	197,2	12,7	14,8	12,8	192,3	186,8	184,4
выход на пенсию	142,1	118,4	105,0	56,4	53,5	46,3	85,7	64,9	58,7
по состоянию здоровья (нетрудоспособность в связи с инвалидностью)	229,3	236,4	221,1	109,4	115,6	112,9	119,9	120,8	108,1
другие причины	275,5	281,3	232,8	82,3	98,1	82,4	193,3	183,2	150,3

## 6.5. Городское население

### Основные индикаторы рынка труда городского населения

	Всего			в том числе					
				мужчины			женщины		
	2005	2006	2007	2005	2006	2007	2005	2006	2007
<b>Экономически активное население, тыс. человек</b>	4 407,7	4 490,8	4 253,5	2 184,4	2 222,4	2 086,9	2 223,3	2 268,4	2 166,6
Уровень экономической активности населения, %	77,3	77,6	77,9	80,3	80,3	79,9	74,5	75,1	76,0
Занятое население, тыс. человек	4 006,4	4 102,5	3 906,0	2 022,6	2 067,9	1 954,4	1 983,8	2 034,6	1 951,6
Уровень занятости, в % к: населению в трудоспособном возрасте	70,2	70,9	71,5	74,3	74,7	74,8	66,5	67,4	68,4
экономически активному населению	90,9	91,4	91,8	92,6	93,1	93,7	89,2	89,7	90,1
Наемные работники, тыс. человек	3 167,5	3 277,0	3 175,5	1 619,1	1 662,9	1 590,1	1 548,4	1 614,1	1 585,4
Доля в численности занятого населения, %	79,1	79,9	81,3	80,1	80,4	81,4	78,1	79,3	81,2
Самостоятельно занятые, тыс. человек	838,9	825,6	730,5	403,5	405,1	364,3	435,4	420,5	366,3
Доля в численности занятого населения, %	20,9	20,1	18,7	19,9	19,6	18,6	21,9	20,7	18,8
Безработное население, тыс. человек	401,3	388,3	347,4	161,9	154,5	132,5	239,4	233,8	215,0
Уровень безработицы, %	9,1	8,6	8,2	7,4	6,9	6,3	10,8	10,3	9,9
Уровень молодежной безработицы, % (в возрасте 16-24 лет)	16,0	14,2	12,5	15,8	12,0	11,2	16,2	16,7	14,0
<b>Экономически неактивное население, тыс. человек</b>	1 295,9	1 295,3	1 210,1	536,3	544,3	524,7	759,5	751,0	685,4
Уровень экономической неактивности (пассивности) населения, %	22,7	22,4	22,1	19,7	19,7	20,1	25,5	24,9	24,0

### Городское экономически активное население по возрастным группам

тысяч человек

	Всего			в том числе					
				мужчины			женщины		
	2005	2006	2007	2005	2006	2007	2005	2006	2007
<b>Экономически активное население - всего</b>	4 407,7	4 490,8	4 253,5	2 184,4	2 222,4	2 086,9	2 223,3	2 268,4	2 166,6
в том числе в возрасте, лет:									
16-19	123,1	127,0	94,3	66,7	72,4	56,5	56,4	54,5	37,8
20-24	511,4	523,1	454,5	268,4	272,2	232,0	243,0	251,0	222,5
25-29	625,6	642,4	669,2	314,1	323,8	333,1	311,5	318,6	336,1
30-34	703,7	697,9	664,2	345,1	340,7	317,5	358,7	357,2	346,7
35-39	543,7	556,4	533,4	273,4	279,0	266,0	270,3	277,4	267,4
40-44	623,9	590,9	528,1	294,0	273,2	243,8	329,8	317,7	284,3
45-49	580,9	616,8	584,3	271,2	284,3	270,2	309,8	332,4	314,1
50-54	438,2	454,0	438,6	206,0	220,2	203,6	232,2	233,8	235,0
55-58	208,8	232,0	230,4	97,1	106,3	107,8	111,7	125,7	122,6
59-63	48,5	50,3	56,4	48,5	50,3	56,4	-	-	-

## Уровень городской экономической активности населения по возрастным группам

в процентах

	Всего			в том числе					
				мужчины			женщины		
	2005	2006	2007	2005	2006	2007	2005	2006	2007
<b>Экономически активное население - всего</b>	77,3	77,6	77,9	80,3	80,3	79,9	74,5	75,1	76,0
в том числе в возрасте, лет:									
16-19	17,7	19,0	15,6	18,1	20,6	18,0	17,3	17,3	12,9
20-24	67,3	64,7	60,9	72,0	68,3	62,0	62,8	61,1	59,8
25-29	88,4	88,5	91,3	95,4	94,6	95,0	82,3	83,0	88,0
30-34	91,6	90,4	91,4	97,9	96,5	96,9	86,4	85,2	86,9
35-39	92,2	92,9	93,1	96,8	97,0	97,6	87,9	89,1	88,9
40-44	92,0	92,3	92,3	96,0	95,6	94,9	88,7	89,5	90,1
45-49	90,6	91,5	92,5	93,3	93,5	95,2	88,4	89,9	90,3
50-54	86,5	86,6	86,7	91,5	90,5	89,3	82,5	83,3	84,5
55-58	74,5	78,3	79,9	83,8	85,9	86,6	68,0	72,8	74,7
59-63	62,7	65,1	70,5	62,7	65,1	70,5	-	-	-

## Городское экономически активное население по уровню образования

тысяч человек

	Всего			в том числе					
				мужчины			женщины		
	2005	2006	2007	2005	2006	2007	2005	2006	2007
<b>Экономически активное население - всего</b>	4 407,7	4 490,8	4 253,5	2 184,4	2 222,4	2 086,9	2 223,3	2 268,4	2 166,6
в том числе имеют образование:									
высшее	1 308,8	1 389,4	1 399,6	592,8	619,0	626,8	716,0	770,4	772,8
незаконченное высшее	195,7	204,5	180,9	92,8	107,9	89,0	102,9	96,5	91,9
среднее профессиональное (специальное)	1 433,5	1 386,7	1 382,0	676,0	666,9	667,0	757,5	719,8	715,0
начальное профессиональное	578,5	599,7	543,3	351,2	361,6	318,7	227,3	238,1	224,6
среднее общее	784,8	804,6	667,3	410,3	409,4	337,8	374,6	395,2	329,6
основное общее	96,3	96,3	75,1	56,5	52,0	44,8	39,8	44,2	30,3
начальное общее	10,1	9,7	5,2	4,8	5,6	2,8	5,3	4,1	2,4
	4 407,7	4 490,8	4 253,5	2 184,4	2 222,4	2 086,9	2 223,3	2 268,4	2 166,6

## Городское занятое население по возрастным группам

тысяч человек

	Всего			в том числе					
				мужчины			женщины		
	2005	2006	2007	2005	2006	2007	2005	2006	2007
<b>Занятое население - всего</b>	4 006,4	4 102,5	3 906,0	2 022,6	2 067,9	1 954,4	1 983,8	2 034,6	1 951,6
в том числе в возрасте, лет:									
16-19	101,6	109,5	79,1	53,0	63,9	47,7	48,6	45,6	31,4
20-24	431,4	448,4	400,9	229,2	239,3	208,4	202,2	209,0	192,5
25-29	562,4	569,7	598,6	290,8	293,0	306,7	271,6	276,8	291,9
30-34	648,7	646,2	612,3	327,4	321,0	299,9	321,3	325,2	312,3
35-39	502,1	520,1	501,4	259,1	265,7	254,9	243,0	254,4	246,5
40-44	582,0	547,9	494,3	280,1	258,2	231,6	301,9	289,8	262,7
45-49	535,3	577,6	547,5	253,4	272,9	259,1	281,9	304,7	288,4
50-54	401,8	423,6	408,9	192,7	207,7	194,2	209,1	215,9	214,7
55-58	195,3	213,4	211,5	91,0	100,2	100,3	104,3	113,2	111,3
59-63	45,9	46,2	51,7	45,9	46,2	51,7	-	-	-

## Уровень занятости городского населения по полу

	Всего			в том числе					
				мужчины			женщины		
	2005	2006	2007	2005	2006	2007	2005	2006	2007
<b>Уровень занятости в процентах к:</b>									
населению в трудоспособном возрасте	70,2	70,9	71,5	74,3	74,7	74,8	66,5	67,4	68,4
экономически активному населению	90,9	91,4	91,8	92,6	93,1	93,7	89,2	89,7	90,1

### Уровень занятости городского населения по возрастным группам

	Уровень занятости в процентах к					
	населению в трудоспособном возрасте			экономически активному населению		
	2005	2006	2007	2005	2006	2007
<b>Занятое население - всего</b>	70,2	70,9	71,5	90,9	91,4	91,8
в том числе в возрасте, лет:						
16-19	14,6	16,4	13,0	82,5	86,2	83,8
20-24	56,8	55,4	53,7	84,4	85,7	88,2
25-29	79,5	78,5	81,7	89,9	88,7	89,4
30-34	84,5	83,7	84,3	92,2	92,6	92,2
35-39	85,1	86,8	87,5	92,3	93,5	94,0
40-44	85,8	85,5	86,3	93,3	92,7	93,6
45-49	83,5	85,7	86,7	92,1	93,6	93,7
50-54	79,4	80,8	80,8	91,7	93,3	93,2
55-58	69,7	72,0	73,3	93,5	92,0	91,8
59-63	59,4	59,8	64,6	94,8	91,8	91,7

### Городское занятое население по уровню образования

тысяч человек

	Всего			в том числе					
				мужчины			женщины		
	2005	2006	2007	2005	2006	2007	2005	2006	2007
<b>Занятое население - всего</b>	4 006,4	4 102,5	3 906,0	2 022,6	2 067,9	1 954,4	1 983,8	2 034,6	1 951,6
из них имеют образование:									
высшее	1 244,9	1 320,0	1 332,7	568,5	597,2	608,5	676,4	722,8	724,3
незаконченное высшее	169,3	176,4	158,5	83,3	94,4	78,6	85,9	82,0	79,9
среднее профессиональное (специальное)	1 309,2	1 273,4	1 277,4	634,8	625,8	630,6	674,5	647,6	646,8
начальное профессиональное	528,7	548,9	498,4	324,4	337,5	298,6	204,3	211,4	199,8
среднее общее	666,1	693,9	573,9	359,9	362,8	299,1	306,2	331,1	274,8
основное общее	81,2	82,0	61,1	48,2	45,5	36,8	33,0	36,5	24,3
начальное общее	7,0	8,0	4,1	3,4	4,7	2,2	3,6	3,3	1,8

### Уровень занятости городского населения по образованию

	Уровень занятости в процентах к					
	населению в трудоспособном возрасте			экономически активному населению		
	2005	2006	2007	2005	2006	2007
<b>Занятое население - всего</b>	70,2	70,9	71,5	90,9	91,4	91,8
из них имеют образование:						
высшее	88,3	87,9	88,3	95,1	95,0	95,2
незаконченное высшее	43,3	44,7	43,6	86,5	86,3	87,6
среднее профессиональное (специальное)	81,1	81,4	82,5	91,3	91,8	92,4
начальное профессиональное	79,3	80,2	79,4	91,4	91,5	91,7
среднее общее	54,4	54,7	53,7	84,9	86,2	86,0
основное общее	22,7	24,7	19,4	84,4	85,2	81,3
начальное общее	18,2	20,1	13,4	69,3	83,1	78,4

### Городское занятое население по видам экономической деятельности

тысяч человек

	Всего			в том числе					
				мужчины			женщины		
	2005	2006	2007	2005	2006	2007	2005	2006	2007
<b>Занятое население - всего</b>	4 006,4	4 102,5	3 906,0	2 022,6	2 067,9	1 954,4	1 983,8	2 034,6	1 951,6
в том числе:									
Сельское хозяйство, охота и лесное хозяйство	324,7	314,2	219,3	149,0	150,6	106,1	175,7	163,6	113,1
Рыболовство, рыбоводство	4,3	6,7	3,5	3,4	3,3	2,4	0,9	3,4	1,1
Промышленность	778,2	780,5	748,3	513,2	513,1	488,8	265,0	267,4	259,4
в том числе:									
горнодобывающая	159,5	161,9	138,6	118,5	113,3	99,1	41,1	48,5	39,5
обрабатывающая	481,0	486,7	483,6	302,8	307,1	304,8	178,2	179,6	178,8
производство и распределение электроэнергии, газа и воды	137,6	131,9	126,1	92,0	92,7	85,0	45,7	39,2	41,1
Строительство	323,8	354,4	378,3	250,6	266,0	271,0	73,2	88,4	107,3
Торговля; ремонт автомобилей, бытовых изделий и предметов личного пользования	750,9	762,2	729,6	293,3	293,0	279,2	457,6	469,2	450,4



Продолжение

	Всего			в том числе					
				мужчины			женщины		
	2005	2006	2007	2005	2006	2007	2005	2006	2007
Гостиницы и рестораны	71,0	74,3	74,4	18,1	19,3	21,9	52,9	55,0	52,5
Транспорт и связь	383,0	392,5	373,5	276,8	277,5	267,7	106,2	115,0	105,9
Финансовая деятельность	57,8	64,1	78,7	20,7	24,3	31,1	37,0	39,7	47,5
Операции с недвижимым имуществом, аренда и предоставление услуг потребителям	256,0	279,4	298,2	136,8	146,2	145,9	119,2	133,2	152,3
Государственное управление	248,4	249,1	238,5	148,2	145,1	136,4	100,2	103,9	102,1
Образование	394,4	412,3	386,2	90,5	98,0	89,0	303,8	314,3	297,2
Здравоохранение и предоставление социальных услуг	244,3	244,3	225,7	44,2	55,3	50,0	200,2	188,9	175,7
Предоставление коммунальных, социальных и персональных услуг	153,2	155,2	139,7	73,6	72,4	61,4	79,6	82,7	78,3
Предоставление услуг по ведению домашнего хозяйства	16,2	13,3	12,0	4,1	3,7	3,3	12,1	9,5	8,8

## Городское безработное население по возрастным группам

тысяч человек

	Всего			в том числе					
				мужчины			женщины		
	2005	2006	2007	2005	2006	2007	2005	2006	2007
<b>Безработное население - всего</b>	401,3	388,3	347,4	161,9	154,5	132,5	239,4	233,8	215,0
в том числе в возрасте, лет:									
16-19	21,6	17,5	15,3	13,7	8,5	8,8	7,8	9,0	6,5
20-24	80,0	74,8	53,6	39,2	32,9	23,6	40,8	41,9	30,0
25-29	63,2	72,6	70,6	23,3	30,8	26,4	39,9	41,9	44,2
30-34	55,0	51,7	52,0	17,7	19,7	17,6	37,3	32,0	34,4
35-39	41,6	36,3	32,1	14,3	13,3	11,1	27,3	23,0	20,9
40-44	41,9	43,0	33,8	14,0	15,0	12,2	27,9	28,0	21,6
45-49	45,6	39,2	36,8	17,7	11,5	11,1	27,9	27,7	25,7
50-54	36,3	30,4	29,7	13,3	12,5	9,4	23,1	17,9	20,3
55-58	13,6	18,6	18,9	6,1	6,1	7,5	7,4	12,5	11,4
59-63	2,5	4,1	4,7	2,5	4,1	4,7	-	-	-

## Уровень безработицы городского населения по возрастным группам

в процентах

	Всего			в том числе					
				мужчины			женщины		
	2005	2006	2007	2005	2006	2007	2005	2006	2007
<b>Безработное население - всего</b>	9,1	8,6	8,2	7,4	6,9	6,3	10,8	10,3	9,9
в том числе в возрасте, лет:									
16-19	17,5	13,8	16,2	20,6	11,8	15,6	13,9	16,4	17,1
20-24	15,6	14,3	11,8	14,6	12,1	10,2	16,8	16,7	13,5
25-29	10,1	11,3	10,6	7,4	9,5	7,9	12,8	13,1	13,1
30-34	7,8	7,4	7,8	5,1	5,8	5,5	10,4	9,0	9,9
35-39	7,7	6,5	6,0	5,2	4,8	4,2	10,1	8,3	7,8
40-44	6,7	7,3	6,4	4,7	5,5	5,0	8,5	8,8	7,6
45-49	7,9	6,4	6,3	6,5	4,0	4,1	9,0	8,3	8,2
50-54	8,3	6,7	6,8	6,4	5,7	4,6	9,9	7,6	8,6
55-58	6,5	8,0	8,2	6,3	5,8	7,0	6,6	10,0	9,3
59-63	5,2	8,2	8,3	5,2	8,2	8,3	-	-	-

## Городское безработное население по уровню образования

тысяч человек

	Всего			в том числе					
				мужчины			женщины		
	2005	2006	2007	2005	2006	2007	2005	2006	2007
<b>Безработное население - всего</b>	401,3	388,3	347,4	161,9	154,5	132,5	239,4	233,8	215,0
в том числе имеют образование:									
высшее	63,9	69,5	66,9	24,3	21,8	18,3	39,6	47,7	48,6
незаконченное высшее	26,4	28,1	22,4	9,4	13,5	10,4	17,0	14,5	12,0
среднее профессиональное (специальное)	124,3	113,4	104,6	41,3	41,1	36,4	83,0	72,3	68,2
начальное профессиональное	49,8	50,8	44,9	26,8	24,1	20,1	22,9	26,7	24,8
среднее общее	118,7	110,7	93,5	50,3	46,6	38,7	68,4	64,1	54,7
основное общее	15,1	14,3	14,0	8,3	6,5	7,9	6,8	7,7	6,1
начальное общее	3,1	1,6	1,1	1,4	0,8	0,6	1,7	0,8	0,5

## Городское экономически неактивное население по возрастным группам

тысяч человек

	Всего			в том числе					
				мужчины			женщины		
	2005	2006	2007	2005	2006	2007	2005	2006	2007
<b>Экономически неактивное население - всего</b>	1 295,9	1 295,3	1 210,1	536,3	544,3	524,7	759,5	751,0	685,4
в том числе в возрасте, лет:									
16-19	572,2	540,5	511,9	301,8	278,9	257,3	270,4	261,6	254,6
20-24	248,4	285,7	292,0	104,5	126,1	142,2	143,9	159,6	149,8
25-29	82,0	83,9	63,4	15,0	18,6	17,4	67,0	65,3	46,0
30-34	64,2	74,3	62,4	7,5	12,5	10,2	56,7	61,8	52,3
35-39	46,3	42,6	39,8	9,1	8,6	6,5	37,2	34,0	33,3
40-44	54,3	49,6	44,3	12,2	12,5	13,2	42,2	37,2	31,1
45-49	60,1	57,4	47,1	19,5	19,8	13,5	40,6	37,5	33,6
50-54	68,2	70,1	67,5	19,1	23,1	24,3	49,1	47,0	43,2
55-58	71,3	64,4	58,1	18,8	17,4	16,7	52,5	47,0	41,5
59-63	28,8	26,9	23,6	28,8	26,9	23,6	-	-	-

## Уровень городской экономической неактивности населения по возрастным группам

в процентах

	Всего			в том числе					
				мужчины			женщины		
	2005	2006	2007	2005	2006	2007	2005	2006	2007
<b>Экономически неактивное население - всего</b>	22,7	22,4	22,1	19,7	19,7	20,1	25,5	24,9	24,0
в том числе в возрасте, лет:									
16-19	82,3	81,0	84,4	81,9	79,4	82,0	82,7	82,7	87,1
20-24	32,7	35,3	39,1	28,0	31,7	38,0	37,2	38,9	40,2
25-29	11,6	11,5	8,7	4,6	5,4	5,0	17,7	17,0	12,0
30-34	8,4	9,6	8,6	2,1	3,5	3,1	13,6	14,8	13,1
35-39	7,8	7,1	6,9	3,2	3,0	2,4	12,1	10,9	11,1
40-44	8,0	7,7	7,7	4,0	4,4	5,1	11,3	10,5	9,9
45-49	9,4	8,5	7,5	6,7	6,5	4,8	11,6	10,1	9,7
50-54	13,5	13,4	13,3	8,5	9,5	10,7	17,5	16,7	15,5
55-58	25,5	21,7	20,1	16,2	14,1	13,4	32,0	27,2	25,3
59-63	37,3	34,9	29,5	37,3	34,9	29,5	-	-	-

## 6.6. Сельское население

### Основные индикаторы рынка труда сельского населения

	Всего			в том числе					
				мужчины			женщины		
	2005	2006	2007	2005	2006	2007	2005	2006	2007
<b>Экономически активное население, тыс. человек</b>	3 314,8	3 351,5	3 788,0	1 780,2	1 779,1	2 017,6	1 534,5	1 572,5	1 770,4
Уровень экономической активности населения, %	82,6	83,0	83,4	85,8	85,2	86,1	79,2	80,6	80,6
Занятое население, тыс. человек	3 079,4	3 119,0	3 540,3	1 673,0	1 671,3	1 905,9	1 406,3	1 447,7	1 634,4
Уровень занятости, в % к: населению в трудоспособном возрасте	76,7	77,2	78,0	80,6	80,0	81,3	72,5	74,2	74,4
экономически активному населению	92,9	93,1	93,5	94,0	93,9	94,5	91,6	92,1	92,3
Наемные работники, тыс. человек	1 440,8	1 461,1	1 746,3	849,9	826,3	987,3	590,9	634,8	759,0
Доля в численности занятого населения, %	46,8	46,8	49,3	50,8	49,4	51,8	42,0	43,9	46,4
Самостоятельно занятые, тыс. человек	1 638,6	1 657,9	1 794,0	823,1	845,0	918,6	815,5	812,9	875,3
Доля в численности занятого населения, %	53,2	53,2	50,7	49,2	50,6	48,2	58,0	56,1	53,6
Безработное население, тыс. человек	235,4	232,5	247,7	107,2	107,7	111,7	128,2	124,8	136,0
Уровень безработицы, %	7,1	6,9	6,5	6,0	6,1	5,5	8,4	7,9	7,7
Уровень молодежной безработицы, % (в возрасте 16-24 лет)	11,2	10,5	7,3	10,0	8,5	6,8	13,0	13,0	8,0
<b>Экономически неактивное население, тыс. человек</b>	698,7	688,7	752,0	294,5	309,1	326,1	404,2	379,6	425,8
Уровень экономической неактивности (пассивности) населения, %	17,4	17,0	16,6	14,2	14,8	13,9	20,8	19,4	19,4

### Сельское экономически активное население по возрастным группам

тысяч человек

	Всего			в том числе					
				мужчины			женщины		
	2005	2006	2007	2005	2006	2007	2005	2006	2007
<b>Экономически активное население - всего</b>	3 314,8	3 351,5	3 788,0	1 780,2	1 779,1	2 017,6	1 534,5	1 572,5	1 770,4
в том числе в возрасте, лет:									
16-19	259,6	241,5	245,2	156,2	138,3	149,8	103,4	103,1	95,5
20-24	453,7	479,5	542,4	253,5	267,0	296,0	200,1	212,5	246,4
25-29	489,3	492,6	542,8	270,0	264,0	297,8	219,3	228,6	245,0
30-34	474,1	471,0	547,9	239,8	243,5	277,5	234,3	227,6	270,4
35-39	365,7	354,9	405,6	194,0	181,2	207,4	171,7	173,7	198,2
40-44	420,6	410,4	453,9	211,9	205,7	228,6	208,6	204,8	225,3
45-49	382,7	405,4	465,8	196,9	211,4	241,0	185,8	194,0	224,8
50-54	279,0	292,7	342,7	139,9	143,4	169,2	139,2	149,2	173,5
55-58	150,9	160,1	180,5	78,8	81,1	89,2	72,1	79,0	91,3
59-63	39,1	43,5	61,2	39,1	43,5	61,2	-	-	-

### Уровень сельской экономической активности населения по возрастным группам

в процентах

	Всего			в том числе					
				мужчины			женщины		
	2005	2006	2007	2005	2006	2007	2005	2006	2007
<b>Экономически активное население - всего</b>	82,6	83,0	83,4	85,8	85,2	86,1	79,2	80,6	80,6
в том числе в возрасте, лет:									
16-19	43,6	41,6	39,0	49,6	45,0	45,0	36,9	37,8	32,2
20-24	83,0	84,4	82,7	86,7	86,2	85,5	78,8	82,2	79,6
25-29	91,4	92,0	92,5	94,5	95,3	95,5	87,9	88,4	89,1
30-34	93,0	92,4	93,3	95,2	94,7	95,3	90,9	90,0	91,3
35-39	94,0	94,3	94,9	96,1	96,3	96,6	91,8	92,2	93,2
40-44	94,5	94,9	94,9	95,6	95,2	96,3	93,4	94,6	93,5
45-49	92,8	92,6	94,7	94,9	94,7	96,1	90,7	90,4	93,1
50-54	87,9	89,3	90,3	91,5	92,1	92,3	84,4	86,8	88,4
55-58	73,3	77,3	80,6	89,0	90,7	92,4	61,5	67,1	71,6
59-63	68,3	67,9	77,1	68,3	67,9	77,1	-	-	-

### Сельское экономически активное население по уровню образования

тысяч человек

	Всего			в том числе					
				мужчины			женщины		
	2005	2006	2007	2005	2006	2007	2005	2006	2007
<b>Экономически активное население - всего</b>	3 314,8	3 351,5	3 788,0	1 780,2	1 779,1	2 017,6	1 534,5	1 572,5	1 770,4
в том числе имеют образование:									
высшее	318,0	346,8	430,3	149,5	155,3	194,6	168,5	191,5	235,7
незаконченное высшее	76,9	81,1	93,4	31,4	37,9	40,7	45,5	43,2	52,7
среднее профессиональное (специальное)	675,2	682,3	788,8	308,3	317,4	377,8	366,9	364,9	411,0
начальное профессиональное	351,8	371,8	395,4	236,3	243,6	263,3	115,5	128,2	132,1
среднее общее	1 639,1	1 615,0	1 814,5	907,5	886,3	984,6	731,6	728,7	829,9
основное общее	221,8	231,5	243,9	129,5	127,4	145,2	92,4	104,1	98,7
начальное общее	32,0	23,1	21,7	17,8	11,1	11,4	14,2	11,9	10,3

## Сельское занятое население по возрастным группам

тысяч человек

	Всего			в том числе					
				мужчины			женщины		
	2005	2006	2007	2005	2006	2007	2005	2006	2007
<b>Занятое население - всего</b>	3 079,4	3 119,0	3 540,3	1 673,0	1 671,3	1 905,9	1 406,3	1 447,7	1 634,4
в том числе в возрасте, лет:									
16-19	229,8	214,3	224,6	140,6	125,0	135,9	89,2	89,3	88,7
20-24	403,3	431,2	505,3	228,3	245,9	279,6	175,0	185,3	225,7
25-29	449,2	452,9	493,5	252,1	244,2	276,1	197,1	208,7	217,4
30-34	442,0	442,5	509,1	225,7	229,7	260,9	216,4	212,8	248,2
35-39	346,4	333,4	380,4	186,0	173,3	197,0	160,4	160,1	183,4
40-44	402,5	389,3	431,4	205,5	196,3	219,6	196,9	193,1	211,9
45-49	363,9	386,1	442,0	188,5	202,5	231,8	175,4	183,6	210,2
50-54	265,0	277,0	325,2	135,2	135,6	161,6	129,9	141,4	163,5
55-58	140,6	150,8	170,3	74,5	77,4	84,9	66,1	73,4	85,4
59-63	36,6	41,4	58,5	36,6	41,4	58,5	-	-	-

## Уровень занятости сельского населения по полу

	Всего			в том числе					
				мужчины			женщины		
	2005	2006	2007	2005	2006	2007	2005	2006	2007
<b>Уровень занятости в процентах к:</b>									
населению в трудоспособном возрасте	76,7	77,2	78,0	80,6	80,0	81,3	72,5	74,2	74,4
экономически активному населению	92,9	93,1	93,5	94,0	93,9	94,5	91,6	92,1	92,3

## Уровень занятости сельского населения по возрастным группам

	Уровень занятости в процентах к						
	населению в трудоспособном возрасте			экономически активному населению			
	2005	2006	2007	2005	2006	2007	
<b>Занятое население - всего</b>	76,7	77,2	78,0	92,9	93,1	93,5	
в том числе в возрасте, лет:							
16-19	38,6	36,9	35,7	88,5	88,7	91,6	
20-24	73,8	75,9	77,1	88,9	89,9	93,2	
25-29	83,9	84,6	84,1	91,8	92,0	90,9	
30-34	86,7	86,8	86,7	93,2	93,9	92,9	
35-39	89,0	88,6	89,0	94,7	94,0	93,8	
40-44	90,5	90,0	90,2	95,7	94,9	95,0	
45-49	88,3	88,2	89,8	95,1	95,2	94,9	
50-54	83,4	84,5	85,6	95,0	94,6	94,9	
55-58	68,3	72,8	76,0	93,1	94,2	94,3	
59-63	64,0	64,7	73,6	93,7	95,3	95,5	

## Сельское занятое население по уровню образования

тысяч человек

	Всего			в том числе					
				мужчины			женщины		
	2005	2006	2007	2005	2006	2007	2005	2006	2007
<b>Занятое население - всего</b>	3 079,4	3 119,0	3 540,3	1 673,0	1 671,3	1 905,9	1 406,3	1 447,7	1 634,4
из них имеют образование:									
высшее	307,8	335,7	415,7	144,1	151,3	188,1	163,8	184,4	227,6
незаконченное высшее	67,6	74,0	85,1	26,8	33,6	37,5	40,8	40,4	47,6
среднее профессиональное (специальное)	639,9	638,7	743,8	295,5	300,2	356,6	344,5	338,5	387,2
начальное профессиональное	328,9	351,0	371,5	223,7	232,3	251,5	105,2	118,6	120,0
среднее общее	1 503,7	1 492,2	1 680,6	845,9	828,8	926,6	657,8	663,4	754,0
основное общее	202,7	206,4	223,8	121,0	115,2	134,3	81,7	91,2	89,5
начальное общее	28,6	21,2	19,8	16,1	9,9	11,3	12,6	11,3	8,6

### Уровень занятости сельского населения по образованию

	Уровень занятости в процентах к					
	населению в трудоспособном возрасте			экономически активному населению		
	2005	2006	2007	2005	2006	2007
<b>Занятое население - всего</b>	76,7	77,2	78,0	92,9	93,1	93,5
из них имеют образование:						
высшее	91,7	91,6	92,2	96,8	96,8	96,6
незаконченное высшее	56,5	56,9	55,7	88,0	91,3	91,2
среднее профессиональное (специальное)	87,6	86,6	86,8	94,8	93,6	94,3
начальное профессиональное	84,7	86,6	87,7	93,5	94,4	94,0
среднее общее	76,8	77,6	78,6	91,7	92,4	92,6
основное общее	48,7	48,2	48,5	91,4	89,1	91,8
начальное общее	44,3	42,3	34,3	89,7	91,8	91,2

### Сельское занятое население по видам экономической деятельности

тысяч человек

	Всего			в том числе					
				мужчины			женщины		
	2005	2006	2007	2005	2006	2007	2005	2006	2007
<b>Занятое население - всего</b>	3 079,4	3 119,0	3 540,3	1 673,0	1 671,3	1 905,9	1 406,3	1 447,7	1 634,4
в том числе:									
Сельское хозяйство, охота и лесное хозяйство	1 877,4	1 871,5	2 019,4	1 042,3	1 033,2	1 112,7	835,1	838,3	906,7
Рыболовство, рыбоводство	13,0	9,5	13,1	11,0	8,4	11,1	2,0	1,1	2,0
Промышленность	108,6	118,3	169,6	81,6	86,2	122,6	27,1	32,1	47,0
в том числе:									
горнодобывающая	24,3	24,6	54,1	20,4	19,6	43,7	3,9	5,0	10,4
обрабатывающая	55,5	63,9	81,3	38,8	43,6	53,9	16,7	20,3	27,5
производство и распределение электроэнергии, газа и воды	28,8	29,8	34,2	22,3	23,1	25,1	6,4	6,7	9,1
Строительство	89,1	102,1	136,0	76,6	79,8	111,7	12,5	22,3	24,3
Торговля; ремонт автомобилей, бытовых изделий и предметов личного пользования	273,6	287,4	327,6	124,3	127,3	143,6	149,3	160,1	184,0
Гостиницы и рестораны	15,9	15,2	24,5	3,5	5,4	6,4	12,3	9,9	18,1
Транспорт и связь	142,8	141,5	175,1	123,3	120,2	146,6	19,6	21,3	28,5
Финансовая деятельность	8,4	9,0	8,5	3,6	3,5	4,2	4,8	5,5	4,3
Операции с недвижимым имуществом, аренда и предоставление услуг	34,1	37,4	52,6	20,9	21,6	31,3	13,3	15,8	21,2
Государственное управление	80,3	84,6	102,0	46,8	47,3	55,9	33,5	37,3	46,1
Образование	286,9	301,5	336,9	88,9	91,2	102,0	198,0	210,3	235,0
Здравоохранение и предоставление социальных услуг	81,0	84,3	105,7	20,4	23,4	29,5	60,6	60,9	76,2
Предоставление коммунальных, социальных и персональных услуг	48,2	40,9	52,9	21,8	20,2	25,2	26,4	20,8	27,7
Предоставление услуг по ведению домашнего хозяйства	19,9	15,8	16,3	8,1	3,6	3,0	11,9	12,2	13,2

### Сельское безработное население по возрастным группам

тысяч человек

	Всего			в том числе					
				мужчины			женщины		
	2005	2006	2007	2005	2006	2007	2005	2006	2007
<b>Безработное население - всего</b>	235,4	232,5	247,7	107,2	107,7	111,7	128,2	124,8	136,0
в том числе в возрасте, лет:									
16-19	29,9	27,2	20,6	15,6	13,4	13,9	14,3	13,8	6,8
20-24	50,4	48,3	37,0	25,2	21,1	16,3	25,1	27,2	20,7
25-29	40,1	39,6	49,3	17,9	19,8	21,7	22,2	19,8	27,5
30-34	32,1	28,5	38,8	14,1	13,8	16,5	17,9	14,7	22,3
35-39	19,3	21,4	25,2	8,1	7,8	10,4	11,3	13,6	14,8
40-44	18,1	21,1	22,5	6,4	9,4	9,0	11,7	11,7	13,5
45-49	18,8	19,4	23,8	8,4	8,9	9,1	10,4	10,4	14,6
50-54	14,0	15,7	17,6	4,7	7,8	7,6	9,3	7,9	10,0
55-58	10,4	9,3	10,2	4,3	3,8	4,3	6,0	5,5	5,9
59-63	2,5	2,0	2,8	2,5	2,0	2,8	-	-	-

## Уровень безработицы сельского населения по возрастным группам

в процентах

	Всего			в том числе					
				мужчины			женщины		
	2005	2006	2007	2005	2006	2007	2005	2006	2007
<b>Безработное население - всего</b>	7,1	6,9	6,5	6,0	6,1	5,5	8,4	7,9	7,7
в том числе в возрасте, лет:									
16-19	11,5	11,3	8,4	10,0	9,7	9,3	13,8	13,4	7,1
20-24	11,1	10,1	6,8	10,0	7,9	5,5	12,6	12,8	8,4
25-29	8,2	8,0	9,1	6,6	7,5	7,3	10,1	8,7	11,2
30-34	6,8	6,1	7,1	5,9	5,7	6,0	7,7	6,5	8,2
35-39	5,3	6,0	6,2	4,1	4,3	5,0	6,6	7,8	7,5
40-44	4,3	5,1	5,0	3,0	4,6	3,9	5,6	5,7	6,0
45-49	4,9	4,8	5,1	4,3	4,2	3,8	5,6	5,4	6,5
50-54	5,0	5,4	5,1	3,4	5,4	4,5	6,7	5,3	5,8
55-58	6,9	5,8	5,7	5,5	4,7	4,9	8,4	7,0	6,4
59-63	6,3	4,7	4,5	6,3	4,7	4,5	-	-	-

## Сельское безработное население по уровню образования

тысяч человек

	Всего			в том числе					
				мужчины			женщины		
	2005	2006	2007	2005	2006	2007	2005	2006	2007
<b>Безработное население - всего</b>	235,4	232,5	247,7	107,2	107,7	111,7	128,2	124,8	136,0
в том числе имеют образование:									
высшее	10,2	11,1	14,6	5,5	4,0	6,5	4,7	7,1	8,1
незаконченное высшее	9,3	7,1	8,3	4,6	4,3	3,2	4,7	2,8	5,1
среднее профессиональное (специальное)	35,3	43,6	45,0	12,8	17,2	21,2	22,5	26,4	23,7
начальное профессиональное	22,9	20,9	23,9	12,6	11,3	11,8	10,3	9,6	12,1
среднее общее	135,4	122,8	133,9	61,6	57,5	57,9	73,8	65,3	76,0
основное общее	19,1	25,1	20,1	8,4	12,3	10,9	10,6	12,9	9,2
начальное общее	3,3	1,9	1,9	1,8	1,2	0,1	1,6	0,7	1,8

## Сельское экономически неактивное население по возрастным группам

тысяч человек

	Всего			в том числе					
				мужчины			женщины		
	2005	2006	2007	2005	2006	2007	2005	2006	2007
<b>Экономически неактивное население - всего</b>	698,7	688,7	752,0	294,5	309,1	326,1	404,2	379,6	425,8
в том числе в возрасте, лет:									
16-19	335,2	339,4	383,7	158,6	169,4	182,9	176,6	170,0	200,8
20-24	92,9	88,9	113,4	39,0	42,8	50,1	53,8	46,1	63,2
25-29	46,0	43,1	44,2	15,8	13,0	14,1	30,2	30,1	30,1
30-34	35,6	38,9	39,3	12,1	13,7	13,6	23,5	25,2	25,8
35-39	23,3	21,6	21,8	7,9	7,0	7,3	15,4	14,7	14,5
40-44	24,4	22,0	24,5	9,7	10,3	8,8	14,7	11,7	15,8
45-49	29,6	32,3	26,3	10,5	11,8	9,7	19,1	20,5	16,7
50-54	38,6	35,0	37,0	12,9	12,4	14,2	25,7	22,6	22,8
55-58	54,9	47,1	43,5	9,7	8,4	7,3	45,2	38,7	36,2
59-63	18,2	20,6	18,2	18,2	20,6	18,2	-	-	-

## Уровень сельской экономической неактивности населения по возрастным группам

в процентах

	Всего			в том числе					
				мужчины			женщины		
	2005	2006	2007	2005	2006	2007	2005	2006	2007
<b>Экономически неактивное население - всего</b>	17,4	17,0	16,6	14,2	14,8	13,9	20,8	19,4	19,4
в том числе в возрасте, лет:									
16-19	56,4	58,4	61,0	50,4	55,0	55,0	63,1	62,2	67,8
20-24	17,0	15,6	17,3	13,3	13,8	14,5	21,2	17,8	20,4
25-29	8,6	8,0	7,5	5,5	4,7	4,5	12,1	11,6	10,9
30-34	7,0	7,6	6,7	4,8	5,3	4,7	9,1	10,0	8,7
35-39	6,0	5,7	5,1	3,9	3,7	3,4	8,2	7,8	6,8
40-44	5,5	5,1	5,1	4,4	4,8	3,7	6,6	5,4	6,5
45-49	7,2	7,4	5,3	5,1	5,3	3,9	9,3	9,6	6,9
50-54	12,1	10,7	9,7	8,5	7,9	7,7	15,6	13,2	11,6
55-58	26,7	22,7	19,4	11,0	9,3	7,6	38,5	32,9	28,4
59-63	31,7	32,1	22,9	31,7	32,1	22,9	-	-	-

Қазақстан халқының экономикалық белсенділігі. Статистикалық жинақ  
/Қазақстан Республикасы Статистика агенттігі/. Астана, 2008

Экономическая активность населения Казахстана. Статистический сборник  
/Агентство Республики Казахстан по статистике/. Астана, 2008

**Қазақстан халқының экономикалық белсенділігі  
Статистикалық жинақ**

**Экономическая активность населения Казахстана  
Статистический сборник**

Жинақты әзірлеуге  
жауаптылар:

Ә. Қасенова  
А. Қатарбаева  
Г. Семибратова  
(8 (7172) 74-90-61,  
74-93-40,  
8 (7272) 77-59-34)

Ответственные за  
подготовку:

А. Касенова  
А. Катарбаева  
Г. Семибратова  
(8 (7172) 74-90-61,  
74-93-40,  
8 (7272) 77-59-34)

Мекен-жайы: Қазақстан Республикасы, 010000  
Астана қаласы, Сол жағалау, Министрлер үйі,  
35-ші көше, 2 үй  
Қазақстан Республикасы Статистика агенттігі  
Телефондар: 8(7172) 74-36-53  
Факс: 8(7172) 74-36-93  
Электрондық мекен-жай: stat@mail.online.kz

Веб-сайт: <http://www.stat.kz>

Адрес: Республика Казахстан, 010000  
г.Астана, Левый берег, Дом Министерств,  
35 улица, д.2  
Агентство Республики Казахстан по статистике  
Телефон: 8(7172) 74-36-53  
Факс: 8(7172) 74-36-93  
Электронный адрес: stat@mail.online.kz  
Веб-сайт: [http:// www.stat.kz](http://www.stat.kz)

Таралымы: 500 дана  
Тираж: 500 экз.